

SUPPORT TOPOGRAFIC

Reactualizare Studiu de Fezabilitate pentru "Electrificarea și reabilitarea liniei de cale ferată Cluj Napoca - Oradea - Episcopia Bihor" Localitatea Suncuius, jud. Bihor

Scara 1:1000

Teritoriul administrativ: Intravilan/extravilan, SUNCUIUS, Jud. BIHOR
Beneficiar lucrare: COMPANIA NAȚIONALĂ DE CĂI FERATE „C.F.R.” S.A.
Suprafața studiată: 616291 mp.

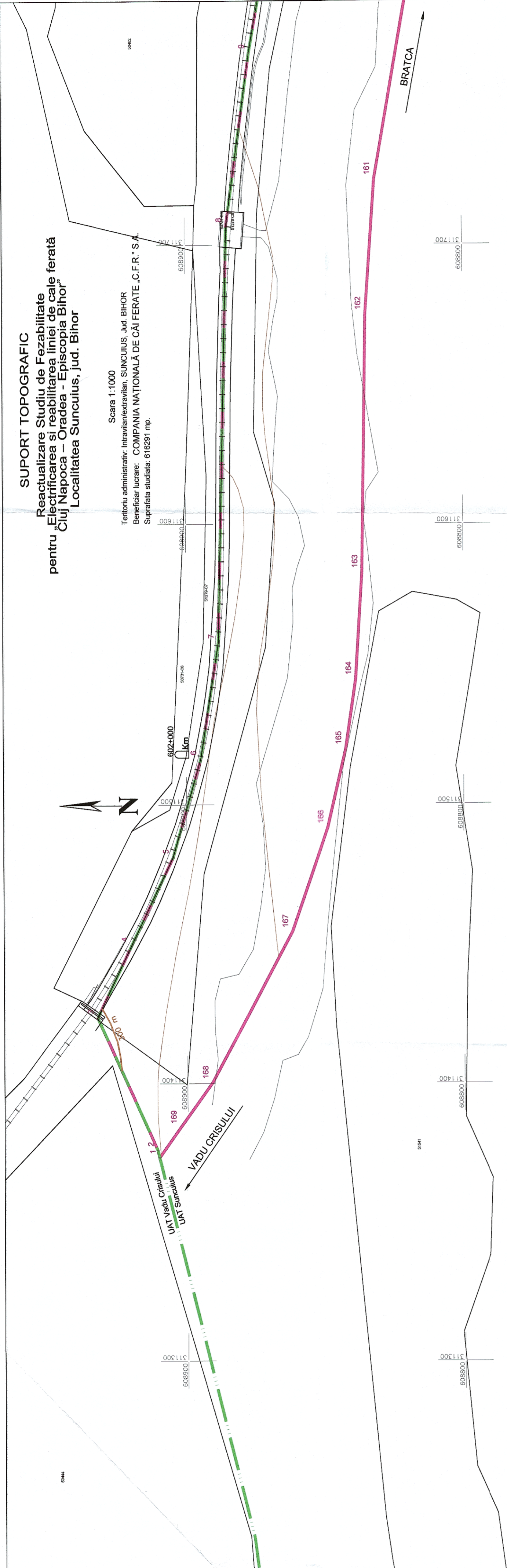

Schema Dispunere Planse

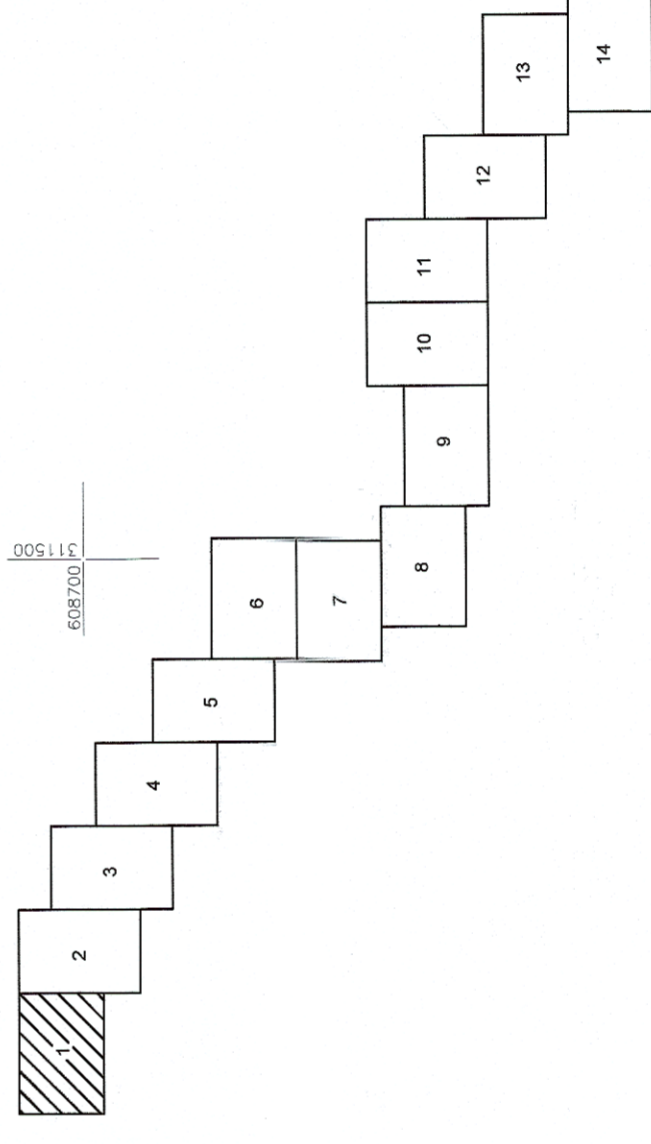

Legenda	
	Contur studiat
	Stalp CF
	Borma Kilometrică
	Cale ferată
	Imobile intabulate
	Drumuri
	Semafor CF
	Limita UAT
	Limita intravilan/extravilan
	Canalizare
	Rețele energie electrică
	Măcaz
	Consola Cabluri
	Limita Proprietate
	Construcții
	Podet

Certific Amplasamentul

AGENCIA NAȚIONALĂ DE CADASTRU ȘI PUBLICITATE IMOBILIARĂ
ORGANUL DE CADASTRU ȘI PUBLICITATE IMOBILIARĂ BIHOR
Nr. înregistrare: 17391 Data: 09.09.2017
Volum și cuprins: PERT
LIVIU - IONEL

"Prezentul document recepționat este valabil însoțit de procesul verbal de recepție nr. 315 / data 2017"

AGENCIA NAȚIONALĂ DE CADASTRU ȘI PUBLICITATE IMOBILIARĂ
ORGANUL DE CADASTRU ȘI PUBLICITATE IMOBILIARĂ BIHOR
Nr. înregistrare: 17391 Data: 09.09.2017
Volum și cuprins: PERT
LIVIU - IONEL

AGENCIA NAȚIONALĂ DE CADASTRU ȘI PUBLICITATE IMOBILIARĂ
ORGANUL DE CADASTRU ȘI PUBLICITATE IMOBILIARĂ BIHOR
Nr. înregistrare: 17391 Data: 09.09.2017
Volum și cuprins: PERT
LIVIU - IONEL

AGENCIA NAȚIONALĂ DE CADASTRU ȘI PUBLICITATE IMOBILIARĂ
ORGANUL DE CADASTRU ȘI PUBLICITATE IMOBILIARĂ BIHOR
Nr. înregistrare: 17391 Data: 09.09.2017
Volum și cuprins: PERT
LIVIU - IONEL

BENEFICIAR
COMPANIA NAȚIONALĂ DE CĂI FERATE „C.F.R.” S.A.
B-dul Dinicu Golescu nr. 38, sector 1,
SUNCUIUS, Jud. BIHOR

PLANSĂ
1/14

SUPPORT TOPOGRAFIC
Reactualizare Studiu de Fezabilitate pentru "Electrificarea și reabilitarea liniei de cale ferată Cluj Napoca - Oradea - Episcopia Bihor"
Localitatea Suncuius, jud. Bihor

SCARA
1:1000

DATA
07.2017