

Schema Dispunere Plase

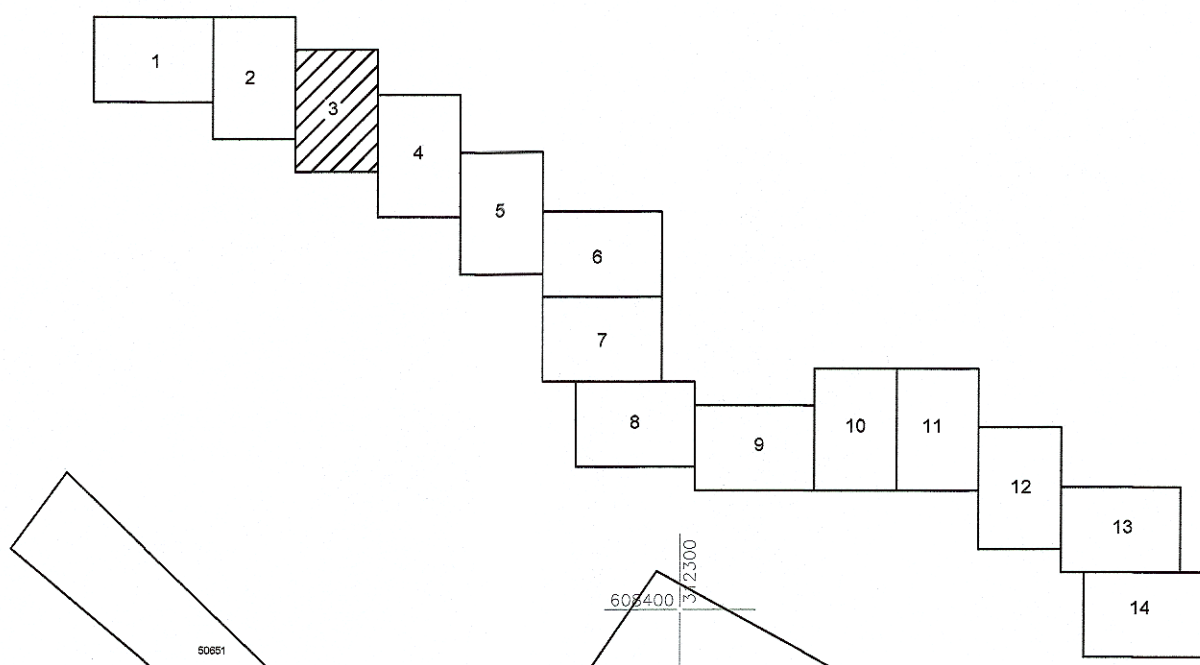

Legenda	
	Contur studiat
	Stalp CF
	Borna Kilometrica
	Cale ferata
	Imobile intabulate
	Drumuri
	Semafor CF
	Limita UAT
	Limita intravilan/extravilan
	Canalizare
	Rețele energie electrica
	Macaz
	Consola Cabluri
	Limita Proprietate
	Construcții
	Podet

Certific Amplasamentul

Prezentul document recepționat este valabil însoțit de procesul verbal de recepție nr. 315 / data 2017.

AGENȚIA NAȚIONALĂ DE CADASTRU ȘI PUBLICITATE IMOBILIARĂ
 OFICIUL DE CADASTRU ȘI PUBLICITATE IMOBILIARĂ BIHOR
 Nr. de înregistrare: 17397 / Data: 09.08.2017
 Tipul și scopul planșei: PER
 Nivel: IC-NE

BENEFICIAR
 COMPANIA NAȚIONALĂ DE CĂI FERATE „C.F.R.” S.A.
 B-dul Dinicu Golescu, nr. 38, sector 1,
 PLANSA 3/14

SCARA 1:1000
 DATA 07.2017

SUPPORT TOPOGRAFIC
 Reactualizare Studiu de Fezabilitate
 pentru „Electrificarea și reabilitarea liniei de cale ferată
 Cluj Napoca – Oradea - Episcopia Bihor”
 Localitatea Suncuius, jud. Bihor

SEMNELE ȘI SIGELELE ANCP-ului sunt utilizate în conformitate cu Decretul nr. 102/2007 privind organizarea și funcționarea ANCP-ului.