

Schema Dispunere Planse

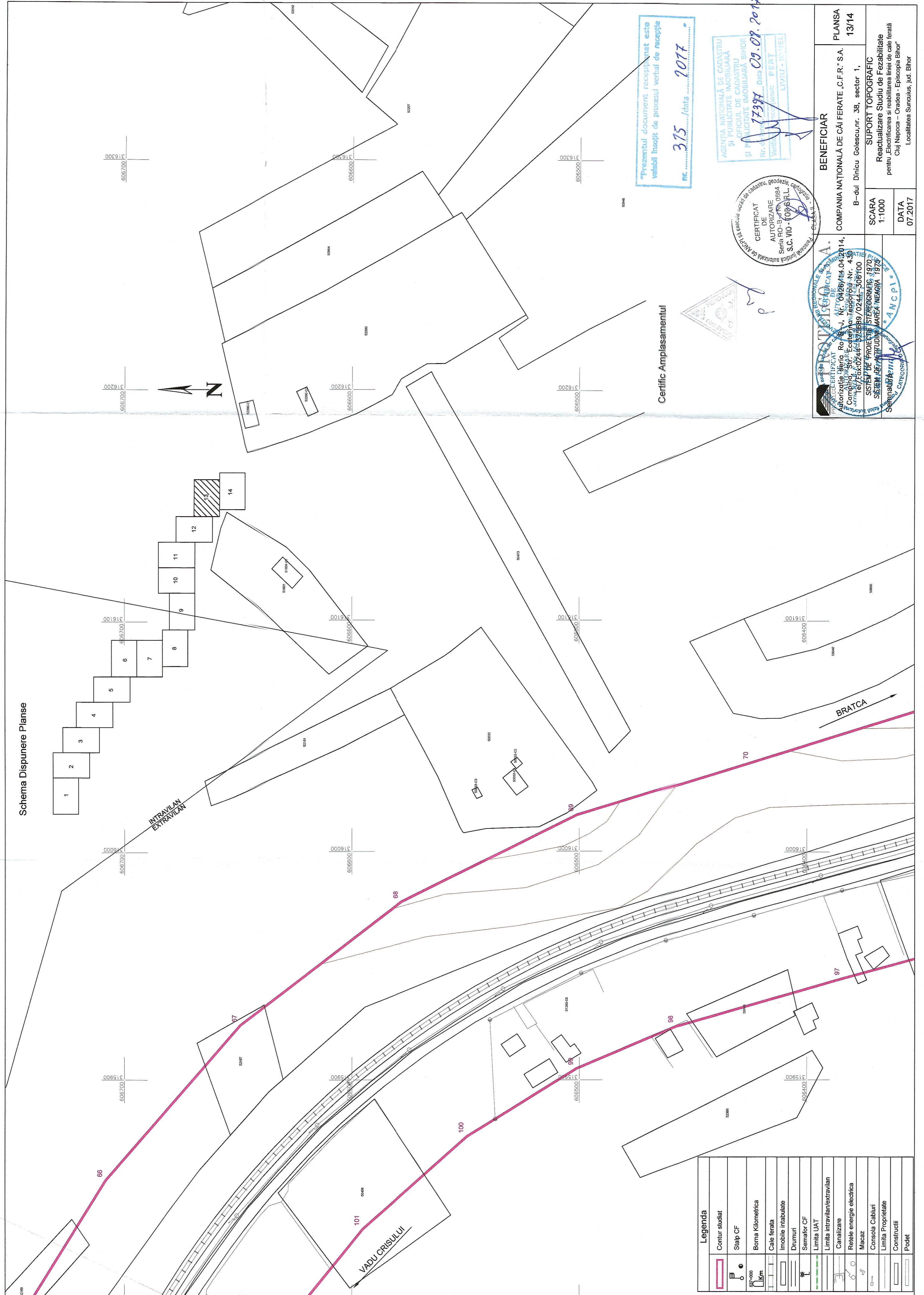
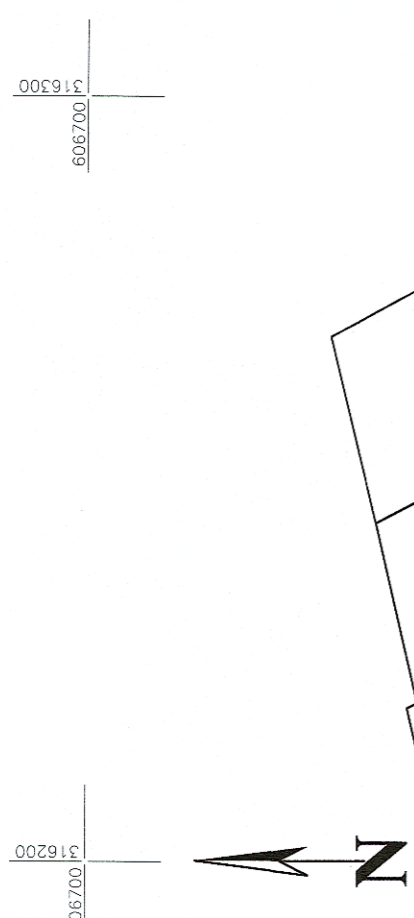
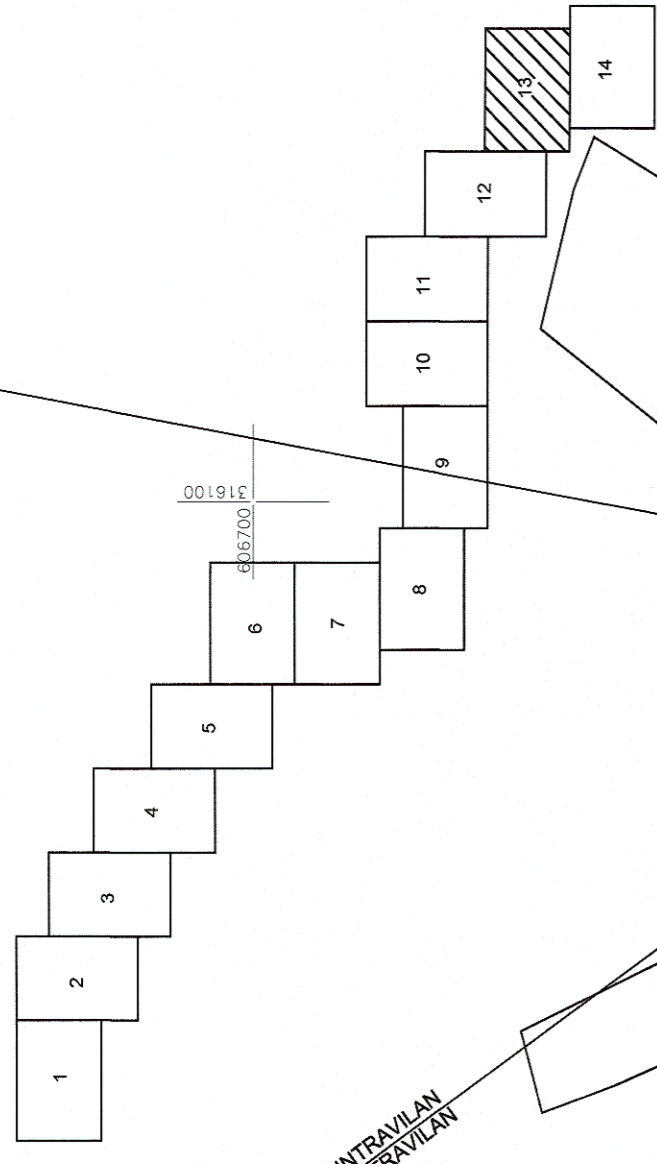

Certific Amplasamentul

Legenda	
	Contur studiat
	Stalp CF
	Borna Kilometrica
	Cale ferata
	Imobile intabulate
	Drumuri
	Limita UAT
	Limita intravilan/extravilan
	Canalizare
	Rețele energie electrica
	Maceaz
	Consola Cabluri
	Limita Proprietate
	Construcții
	Podet

"Prezentul document recepționat este valabil însoțit de procesul verbal de recepție"

FR. 315 / data 2017

AGENTIA NATIONALA DE CADASTRU SI PUBLICITATE IMOBILIARA SI PUBLICITATE IMOBILIARA BIHOR

Nr. de autorizare: 0084  
Seria RO-B  
S.C. VID - TOP SRL  
Data 09.08.2017

CERTIFICAT DE AUTORIZARE Seria RO-B Nr. 0084 S.C. VID - TOP SRL

COMPANIA NATIONALA DE CAI FERATE „C.F.R.” S.A. PLANSĂ 13/14

B-dul Dincu Colescu, nr. 38, sector 1,

SUPORT TOPOGRAFIC Reactualizare Studiu de Fezabilitate pentru „Electrificarea și reabilitarea liniei de cale ferată Cluj Napoca – Oradea - Episcopia Bihor” Localitatea Suncuius, Jud. Bihor

SCARA 1:1000

DATA 07.2017

BENEFICIAR

COMPANIA NATIONALA DE CAI FERATE „C.F.R.” S.A. PLANSĂ 13/14

B-dul Dincu Colescu, nr. 38, sector 1,

SUPORT TOPOGRAFIC Reactualizare Studiu de Fezabilitate pentru „Electrificarea și reabilitarea liniei de cale ferată Cluj Napoca – Oradea - Episcopia Bihor” Localitatea Suncuius, Jud. Bihor