

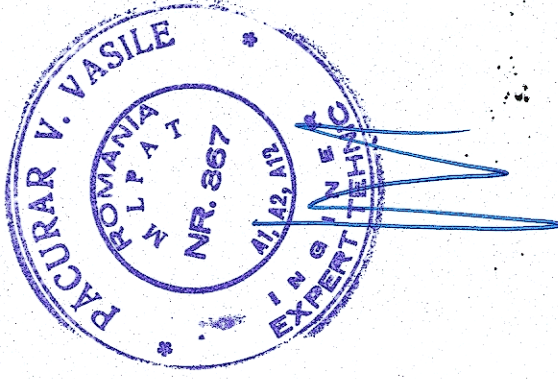

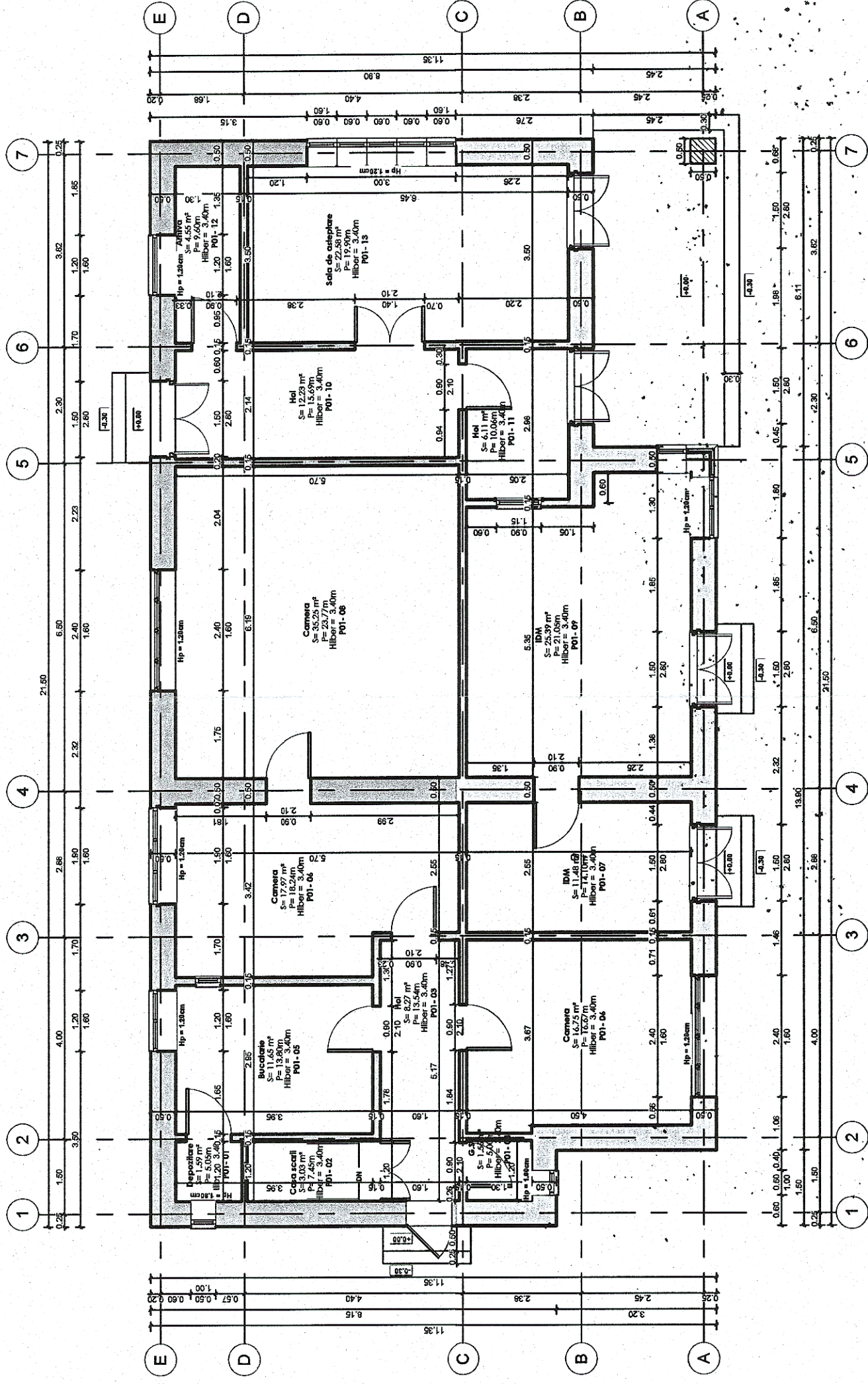

Cladire calatori Telechiu - plan parter



 GUVERNUL ROMÂNIEI		P.O.I.M.		 PROIECT FINANȚAT DE UNIUNEA EUROPEANĂ	
BENEFICIAR:		 COMPANIA NAȚIONALĂ DE CĂI FERATE "C.N.C.F. "C.F.R." S.A.		UNIUNEA EUROPEANĂ	
PROIECTANT:		 Acciona & Ingenieria		DENUMIRE PROIECT:	
ASOCIEREA:		SEMNATURA		OBIECT:	
EXPERT SECUNDAR		NUME		LUCRĂRI CIVILE ÎN STAȚII	
EXPERT PRINCIPAL		Vasile PĂCURAR		REACTUALIZARE STUDIUL DE FEZABILITATE PENTRU "ELECTRIFICAREA ȘI REABILITAREA LĂNIEI DE CALE FERATĂ CLUJ - ORADEA - EPISCOPIA BIHOR"	
CEC/MP		Mihaela STAIUCU		DENUMIRE PLAN:	
DATA:		Stelian VARĂ-OROS		EXEMPLAR NR.:	
10.2017		SCARA:		1:100	
10.2017		1:100		COD PLAN:	
10.2017		1:100		ET 36 L0 35 R001 001 000	

JUDEȚUL BIHOR
H.M. TELECHIU - CLĂDIRE CALĂTORI + LOCUINȚĂ
PLAN PARTER