

Plan Invelitoare

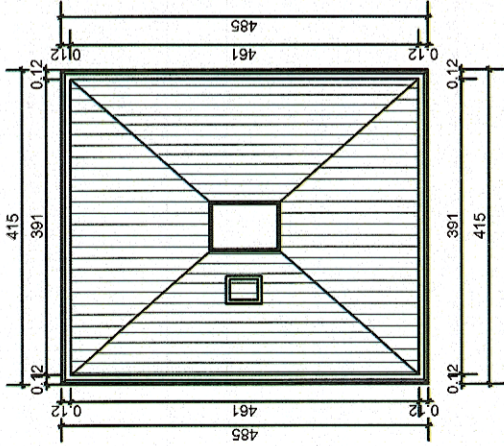

Plan Parter

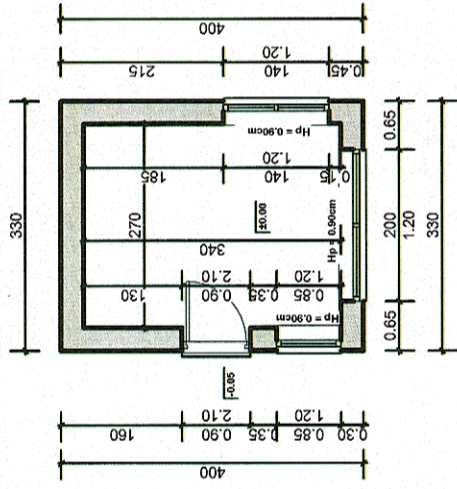

Fatade Transversale si Longitudinale

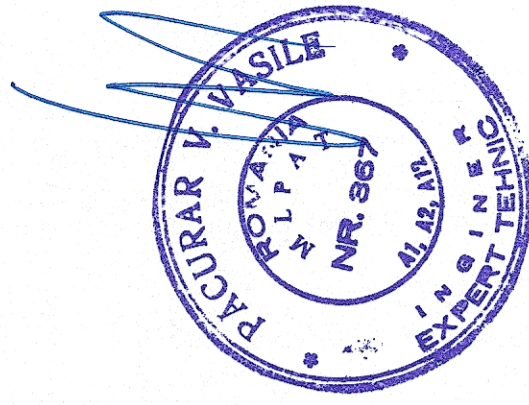
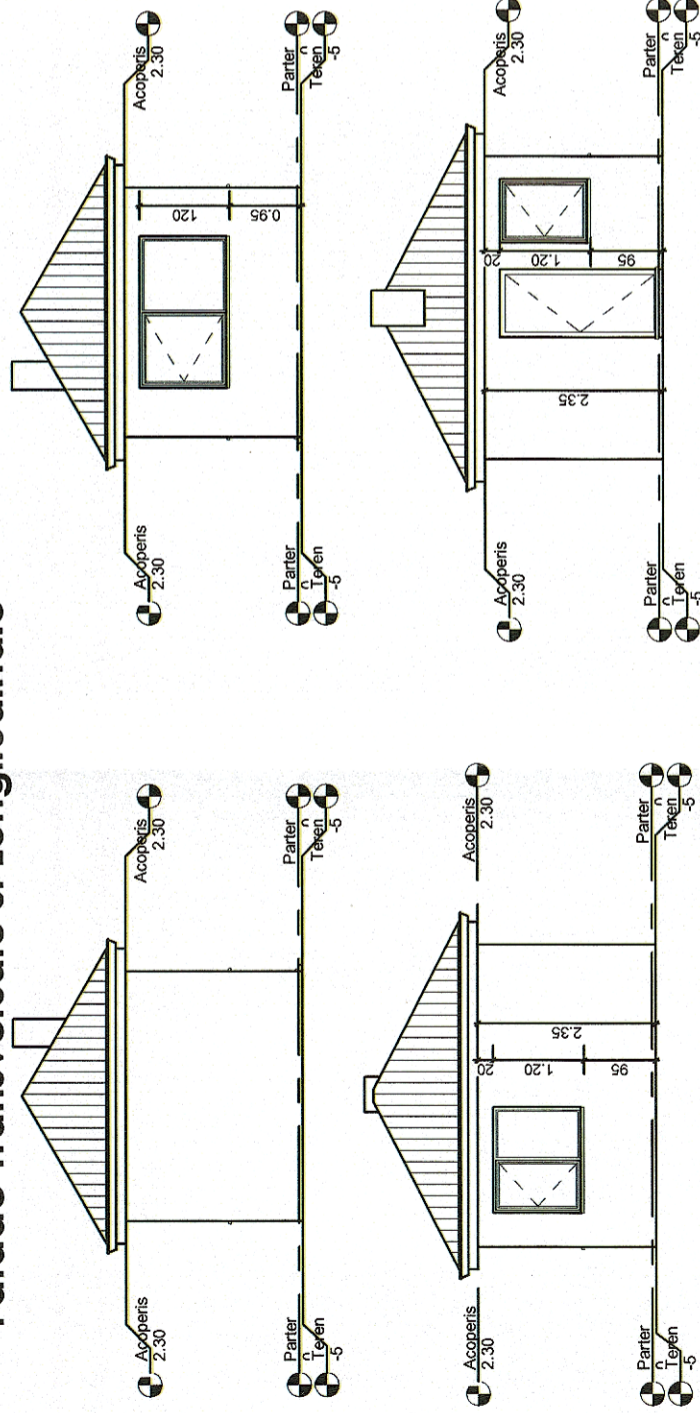

GUVERNUL ROMÂNIEI		P.O.I.M.		PROIECT FINANȚAT DE UNIUNEA EUROPEANĂ	
COMPANIA NAȚIONALĂ DE CĂI FERATE C.N.C.F. "C.F.R." S.A.		ACCIONA & INGENIERIA			
BENEFICIAR:		PROIECTANT:		DENUMIRE PROIECT:	
EXPERT SECUNDAR: Vasile PĂCURAR		EXPERT PRINCIPAL: Mihaela STAIUCI		OBIECT:	
CEC/MP: Stelian VARĂ-OROS		SEMNATURA:		REACTUALIZARE STUDIU DE FEZABILITATE PENTRU "ELECTRIFICAREA ȘI REABILITAREA LINIEI DE CALE FERATĂ CLUJ - ORADEA - EPISCOPIA BIHOR"	
DATA: 10.2017		SCARA: 1:100		DENUMIRE PLAN:	
EXEMPLAR NR.:		COD PLAN:		LUCRĂRI CIVILE ÎN STAȚII	
10.2017		1:100		JUDEȚUL BIHOR STAȚIA ORADEA EST - CABINĂ AGENT DESLEGARE PLAN PARTER, PLAN ÎNVELITOARE ȘI FATADE	
ET 36 L0 41 R001 001 000					