

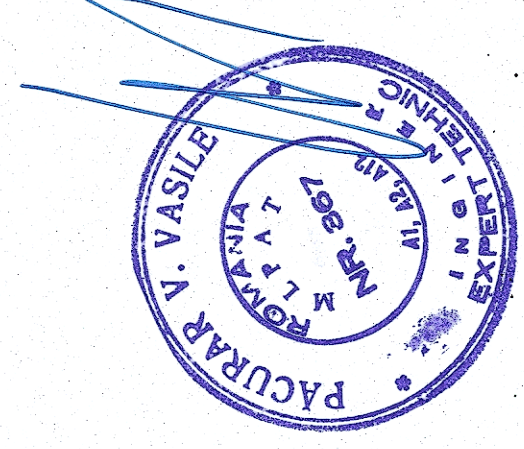

Fatade Transversale si Longitudinale

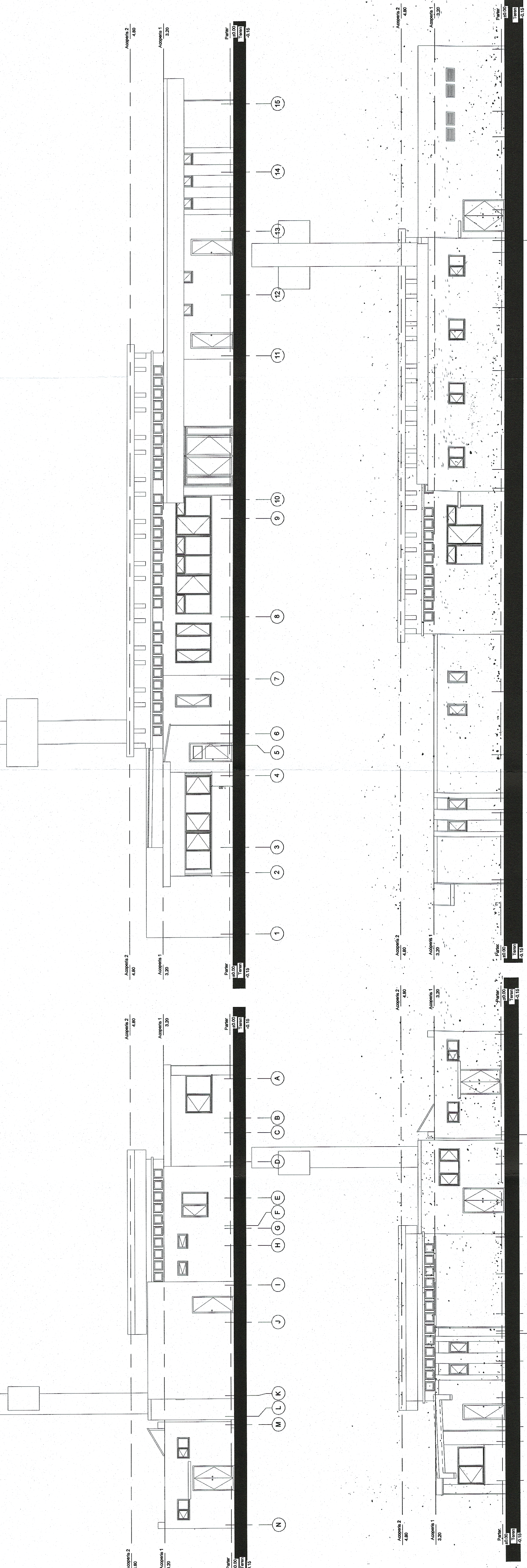

GUVERNUL ROMÂNIEI
 P.O.I.M.
 MINISTERUL TRANSPORTURILOR
 ȘI INFRASTRUCTURII
 CAI FERATE

PROIECT FINANȚAT DE UNIUNEA EUROPEANĂ

COMPANIA NAȚIONALĂ DE CĂI FERATE
 C.N.C.F. "C.F.R." S.A.

CFR
acciona & ingineria
 Vasile PĂCURAR
 Mihaela STĂICU
 Ștefan VARGĂ-OROS

PROIECTANT:
 ASOCIEREA:

DENUMIRE PROIECT:
 REACTUALIZARE STUDIU DE FEZABILITATE PENTRU "ELECTRIFICAREA ȘI REABILITAREA LINIEI DE CALE FERATĂ CLUJ - ORADEA - EPISCOPIA BIHOR"

OBIECT:
 LUCRĂRI CIVILE ÎN STAȚII

DATA: 10.2017
SCARA: 1:100
EXEMPLAR NR.:

JUDEȚUL BIHOR
 STATIA ORADEA EST. LA CĂLEA CĂLĂTORI - POST 8
 FAT/ABE

COD PLAN: ET 36 LO 41 R007 003 000