

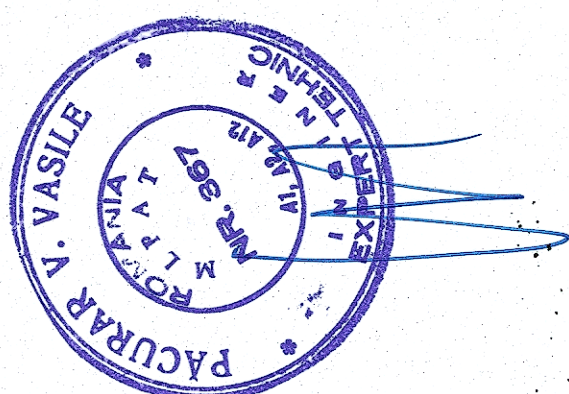

# Plan Parter

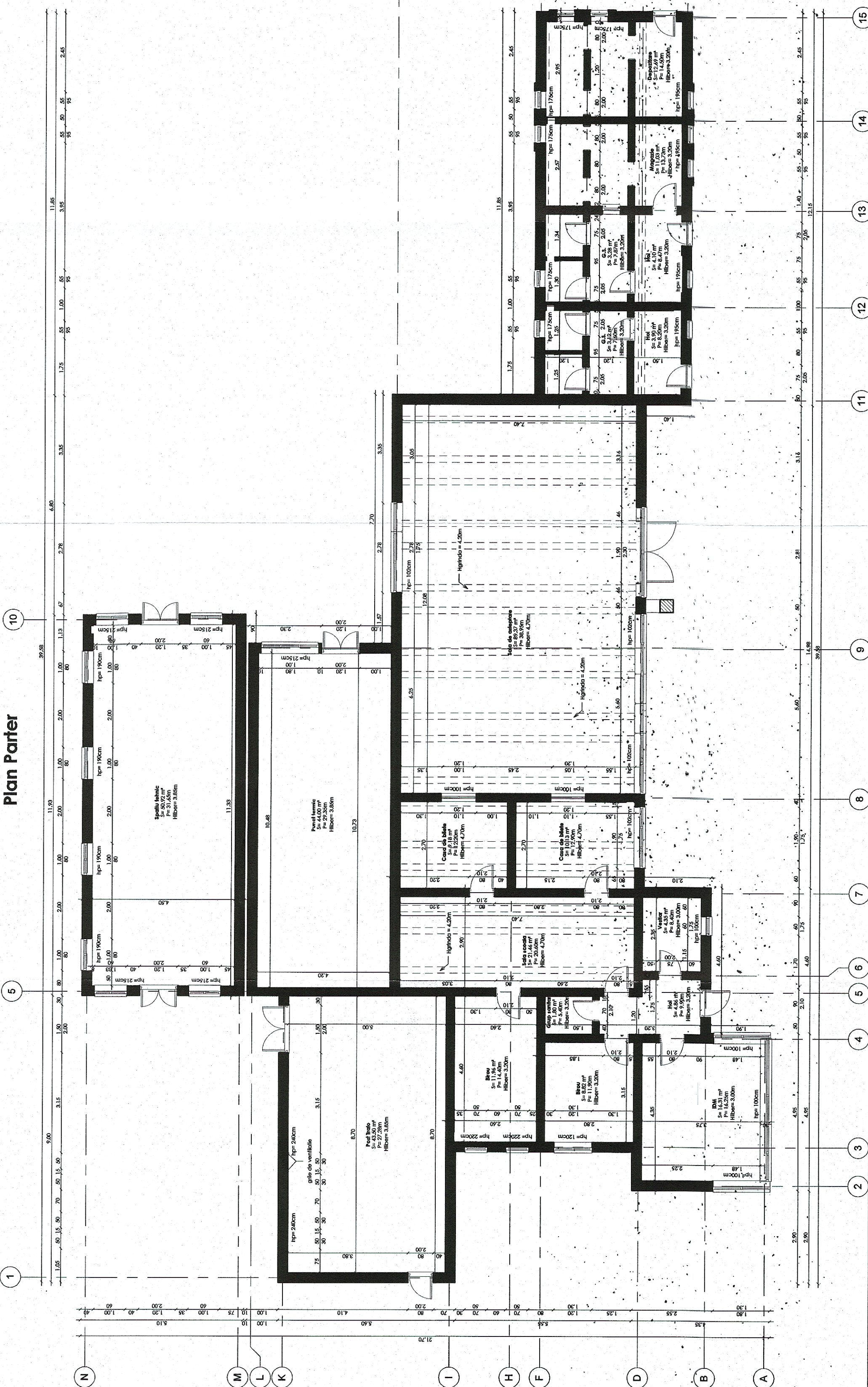



**GĂVERNUL ROMÂNIEI**

**P.O.I.M.**



**PROIECT FINANȚAT DE  
UNIUNEA EUROPEANĂ**



**COMPANIA NAȚIONALĂ DE CĂI FĂRATE  
C.N.C.F. "C.F.R." S.A.**

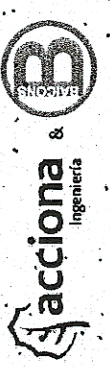

**Acciona &  
Ingenieria**

**REACTUALIZARE STUDIU DE FEZABILITATE PENTRU  
"ELECTRIFICAREA ȘI REABILITAREA LINIEI DE CALE  
FERATĂ CLUJ - ORADEA - EPISCOPIA BIHOR"**

DENUMIRE PROIECT:	REACTUALIZARE STUDIU DE FEZABILITATE PENTRU "ELECTRIFICAREA ȘI REABILITAREA LINIEI DE CALE FERATĂ CLUJ - ORADEA - EPISCOPIA BIHOR"
OBIECT:	LUCRĂRI CIVILE ÎN STAȚII
DENUMIRE PLAN:	STATA ORADEA EST - CADRUL CĂLĂTORI - POST 8
EXEMPLAR NR.:	COD PLAN:
DATA: <b>10.2017</b>	SCARA: <b>1:100</b>
EXPERT SEGUNDAR Vasile PACURAR	SEMNATURA
EXPERT PRINCIPAL Mihaela STAIUCU	
CEC/MP Stelian VARĂ-OROS	

ET 36 L0 41 R007 001 000