

Fatale Transversale si Longitudinale

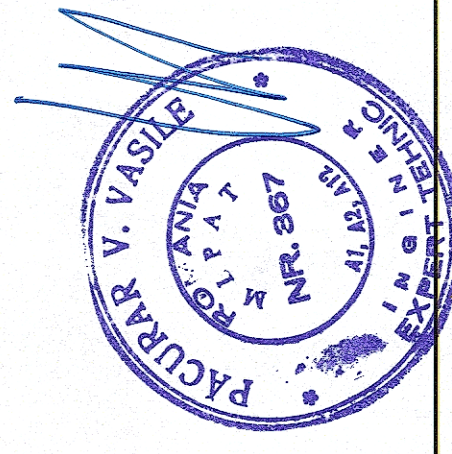
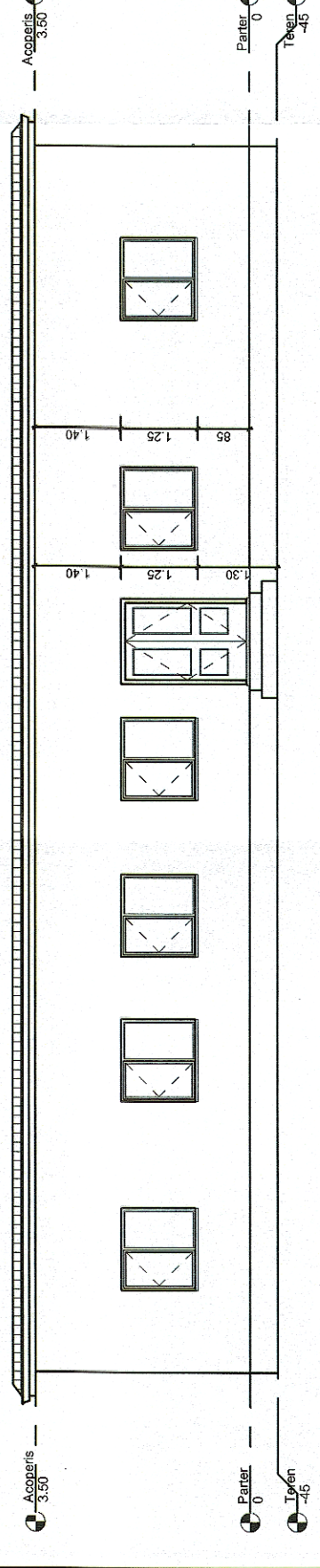
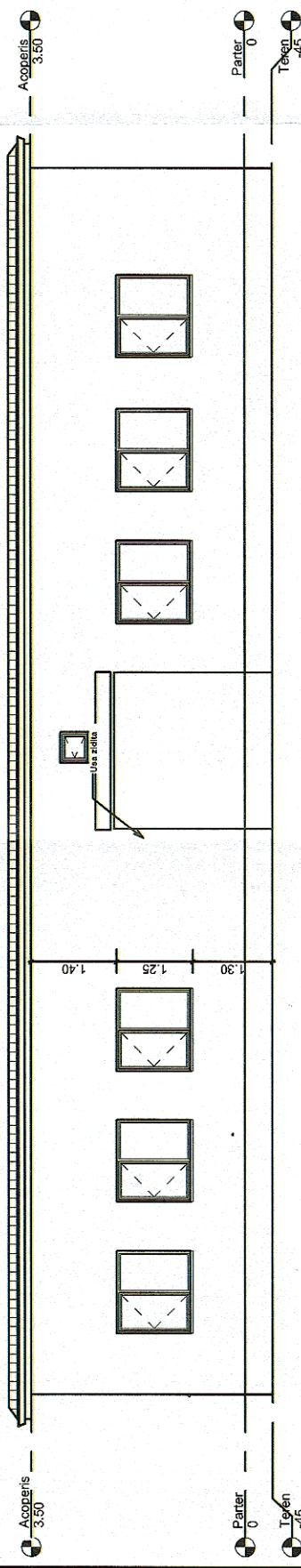
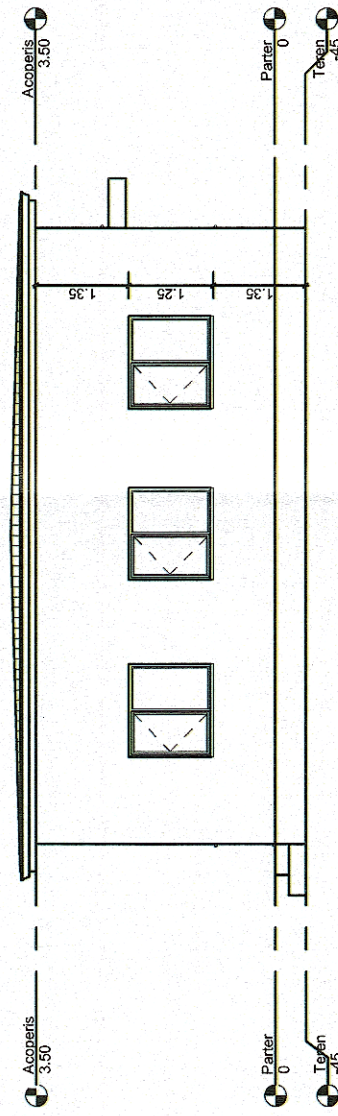
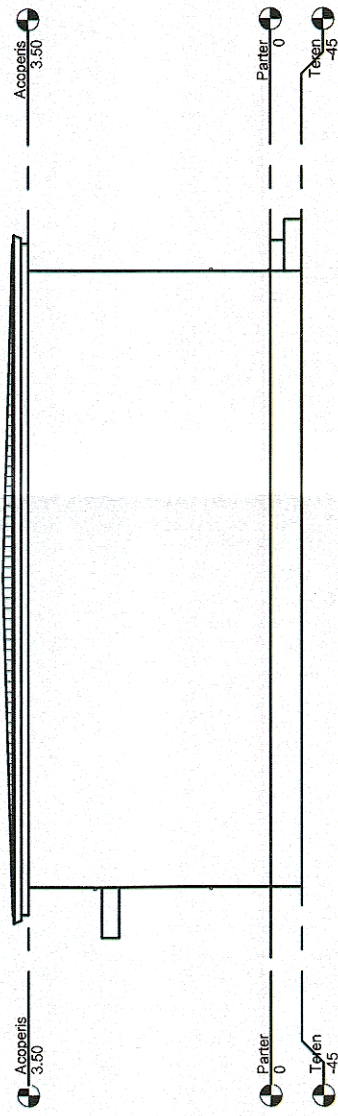

 GUVERNUL ROMÂNIEI		P.O.I.M.		 PROIECT FINANȚAT DE UNIUNEA EUROPEANĂ	
 COMPANIA NAȚIONALĂ DE CĂI FERATE C.N.C.F. "C.F.R." S.A.		BENEFICIAR:		UNIUNEA EUROPEANĂ	
PROIECTANT:		DENUMIRE PROIECT:		REACTUALIZARE STUDIU DE FEZABILITATE PENTRU "ELECTRIFICAREA ȘI REABILITAREA LINIEI DE CALE FERATĂ CLUJ - ORADEA - EPISCOPIA BIHOR"	
ASOCIEREA:		OBJECT:		LUCRĂRI CIVILE ÎN STAȚII	
EXPERT SECUNDAR:		NUME:		JUDEȚUL BIHOR	
EXPERT PRINCIPAL:		Vasile PĂCURAR		STAȚIA ORADEA EST - CLĂDIRE EXPLOATARE - KM. 1+500	
CEC/MP:		Mihaela STAIUCU		FAȚADE	
SEMNAȚURA:		SCARA:		COD PLAN:	
		1:100		ET 36 L0 41 R009 002 000	
DATA:		EXEMPLAR NR.:			
10.2017					