

Plan Parter

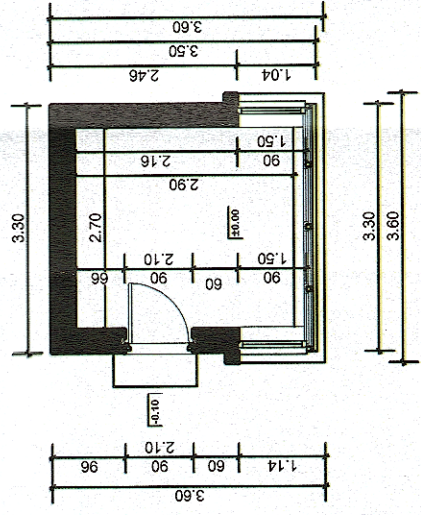

Fatale Transversale si Longitudinale

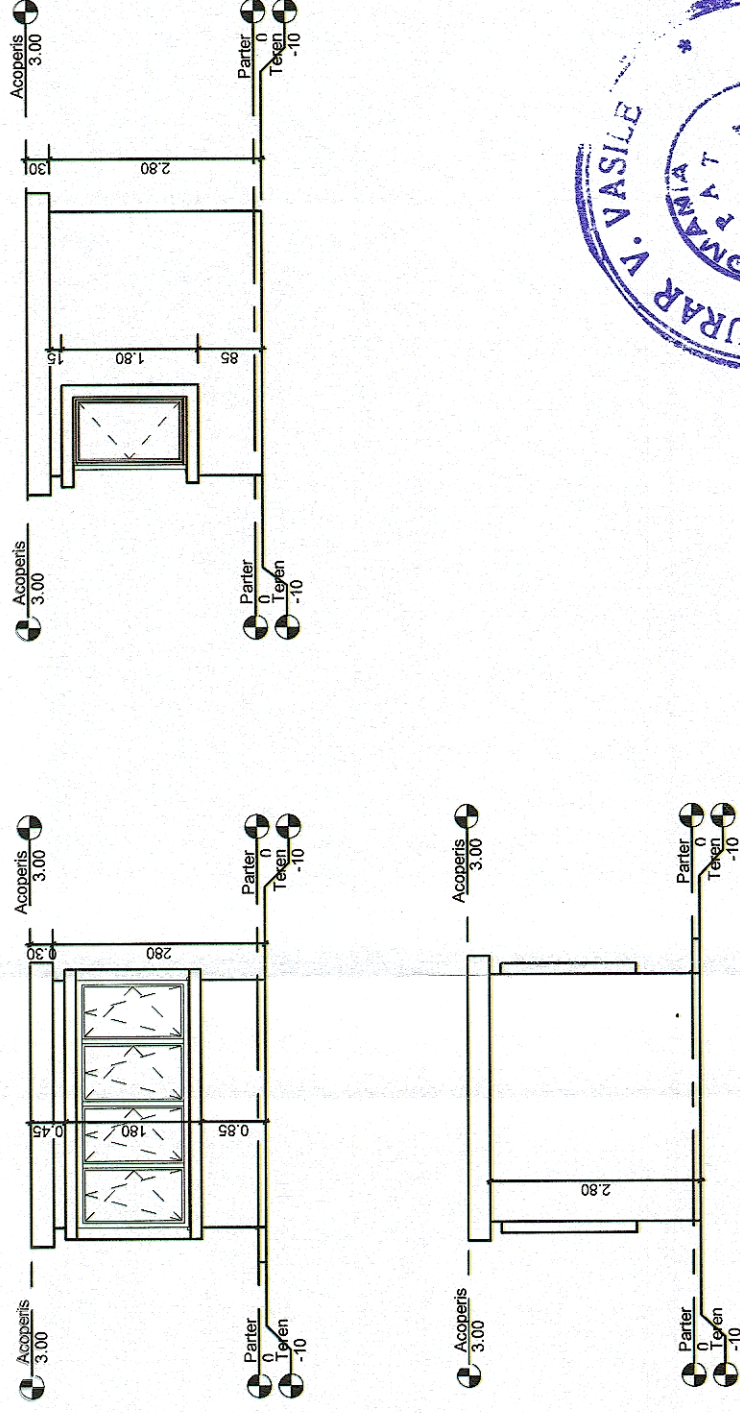

GUVERNUL ROMÂNIEI

P.O.I.M.



PROIECT FINANȚAT DE
UNIUNEA EUROPEANĂ



BENEFICIAR:

COMPANIA NAȚIONALĂ DE CĂI FERATE
C.N.C.F. "C.F.R." S.A.

PROIECTANT:

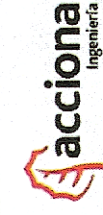

Vasile PĂCURAR
Mihaele STAIUCI
Stelian VARĂ-OROS

INGENIERIA

EXPERT SECUNDAR	NUME	SEMNAȚURA
EXPERT PRINCIPAL	Vasile PĂCURAR	
CEC/MP	Mihaele STAIUCI	
	Stelian VARĂ-OROS	

DATE:

10.2017

SCARA:

1:100

EXEMPLAR NR.:

COD PLAN:

ET 36 L0 45 R001 001 000

DENUMIRE PROIECT:

REACTUALIZARE STUDIU DE FEZABILITATE PENTRU
"ELECTRIFICAREA ȘI REABILITAREA LINIEI DE CALE
FERATĂ CLUJ - ORADEA - EPISCOPIA BIHOR"

OBIECT:

LUCRĂRI CIVILE ÎN STAȚII

DENUMIRE PLAN:

JUDEȚUL BIHOR
STAȚIA EPISCOPIA BIHOR - CABINĂ ACARI ANTESTAȚIE NR. 1
PLAN PARTER ȘI FAȚADE