

**Plan Parter**

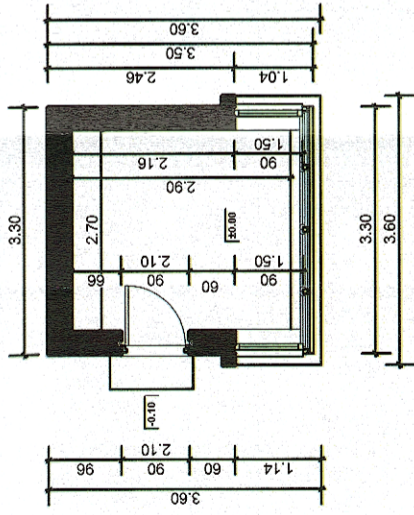

**Fatade Transversale si Longitudinale**

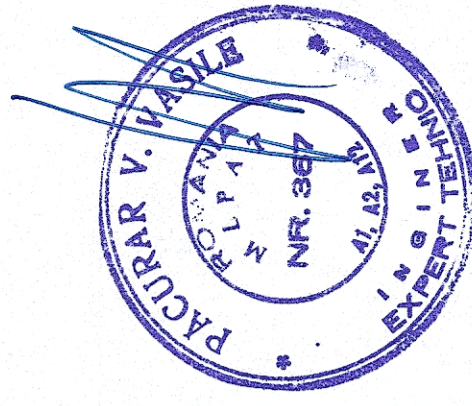
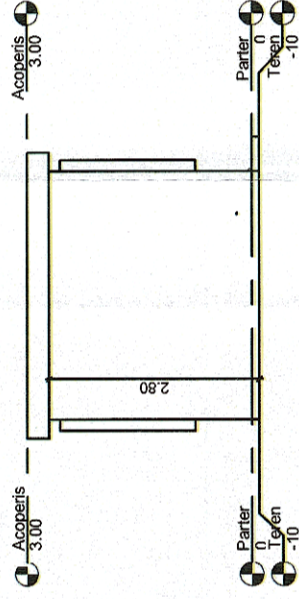
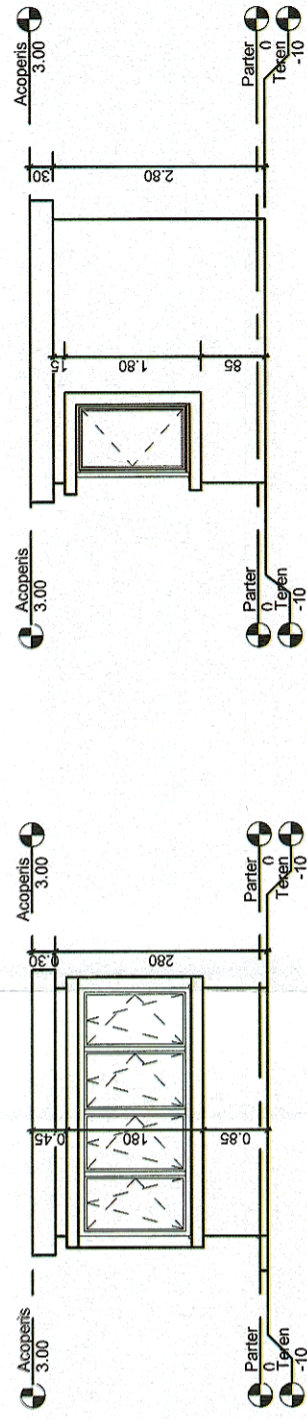

GUVERNUL ROMÂNIEI

P.O.I.M.



PROIECT FINANȚAT DE  
UNIUNEA EUROPEANĂ



BENEFICIAR:



COMPANIA NAȚIONALĂ DE CĂI FERATE  
C.N.C.F. "C.F.R." S.A.

PROIECTANT:

ASOCIEREA:



EXPERT SECUNDAR	NUME	SEMNATURA
EXPERT PRINCIPAL	Vasile PĂCURAR	
CEC/MP	Mihaela STAIUCU	
	Stelian VARĂ-OROS	

DATA:  
**10.2017**

SCARA:  
**1:100**

EXEMPLAR NR.: COD PLAN:

**ET 36 L0 45 R002 001 000**

DENUMIRE PROIECT:  
**REACTUALIZARE STUDIU DE FEZABILITATE PENTRU  
"ELECTRIFICAREA ȘI REABILITAREA LINIEI DE CALE  
FERATĂ CLUJ - ORADEA - EPISCOPIA BIHOR"**

OBIECT:  
**LUCRĂRI CIVILE ÎN STAȚII**

DENUMIRE PLAN:  
JUDEȚUL BIHOR  
STAȚIA EPISCOPIA BIHOR - CABINĂ ACARI ANTESTAȚIE NR. 2  
PLAN PARTER ȘI FAȚADE