

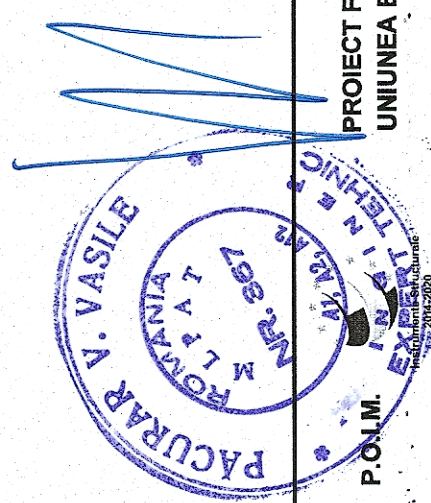

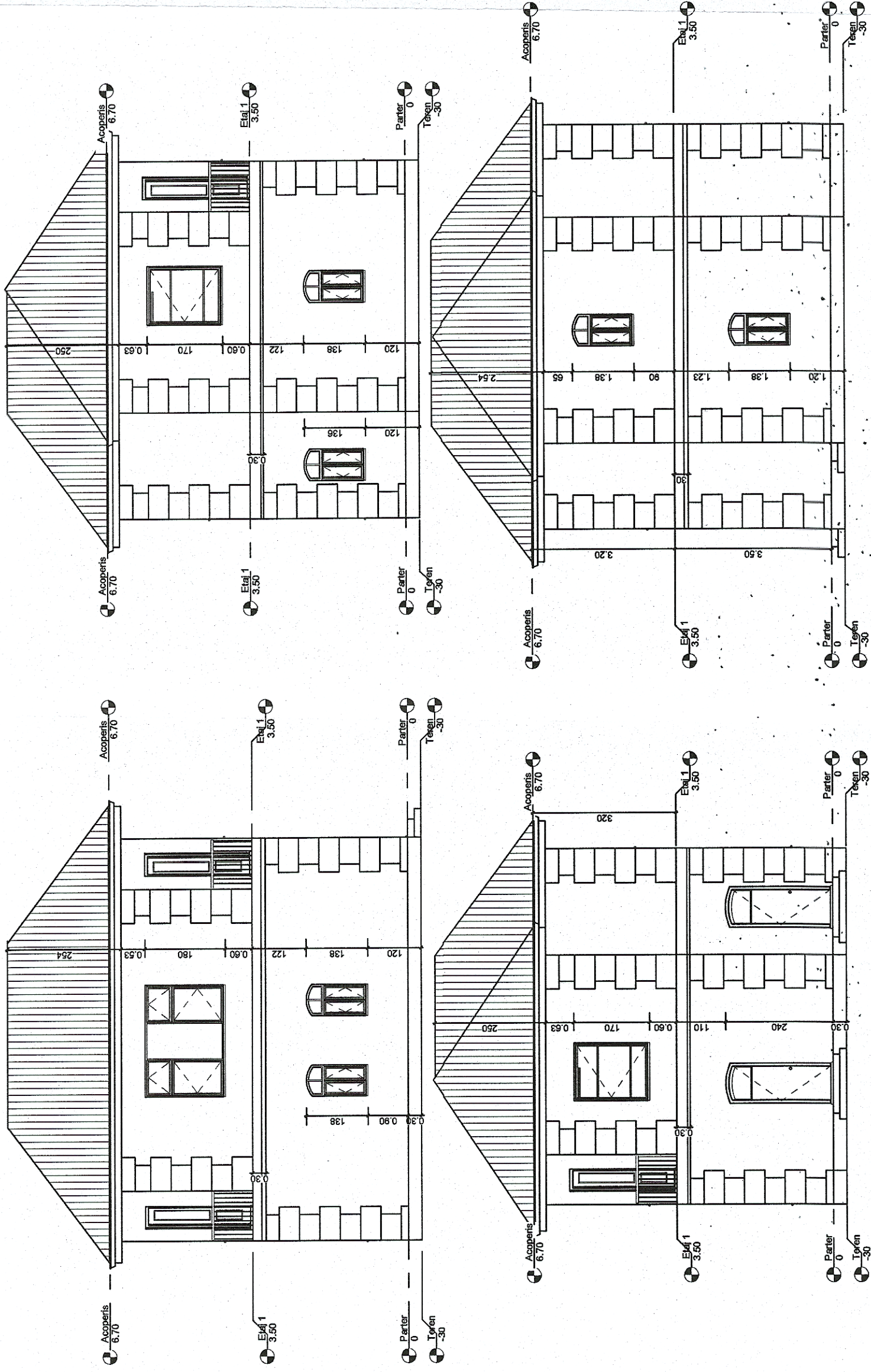

Fațade Transversale și Longitudinale



 GUVERNUL ROMÂNIEI		PROIECT FINANȚAT DE UNIUNEA EUROPEANĂ	
 COMPANIA NAȚIONALĂ DE CĂI FERATE C.N.C.F. "C.F.R." S.A.		 ACCIONA & Asociere	
PROIECTANT: EXPERT SECUNDAR EXPERT PRINCIPAL CEC/MP		DENUMIRE PROIECT: REACTUALIZARE ȘTIUDIU DE FEZABILITATE PENTRU "ELECTRIFICAREA ȘI REABILITAREA LINIEI DE CALE FERATĂ CLUJ - ORADEA - EPISCOPIA BIHOR"	
BENEFICIAR: P.O.I.M.		UNIUNEA EUROPEANĂ	
NUME Vasile PĂCURAR		SEMNATURA	
MIHAELA STAIUCU		(Signature)	
STELIAN VARĂ-OROS		(Signature)	
DATA: 10.2017		SCARA: 1:100	
EXEMPLAR NR.:		COD PLAN:	
ET 36		L0 45 R006 002 000	