

**Plan Parter**

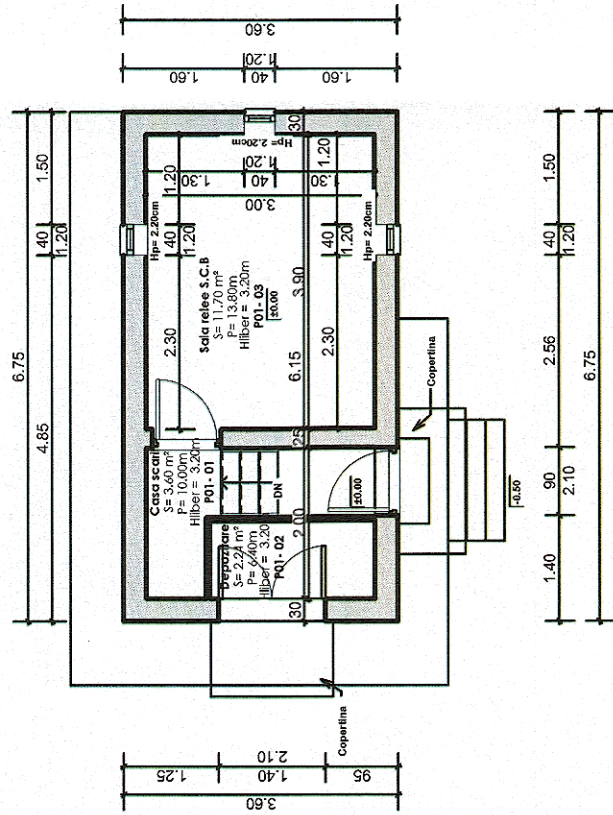

**Fatade Transversale si Longitudinale**

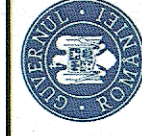
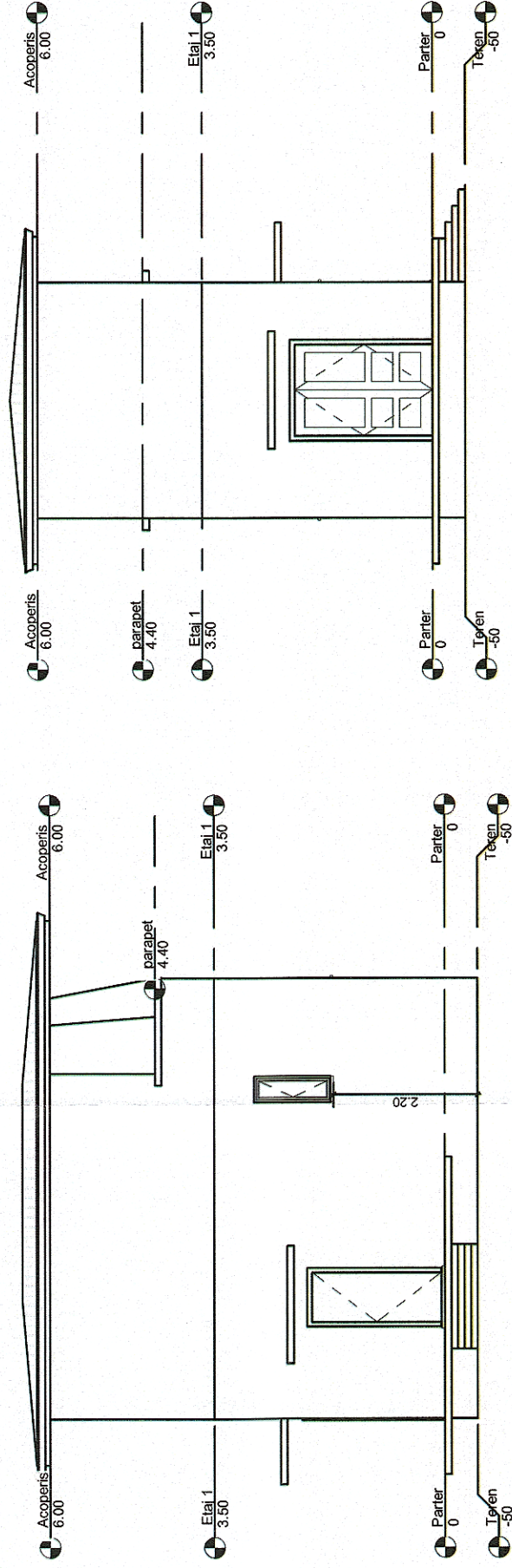

GUVERNUL ROMÂNIEI

P.O.I.M.



PROIECT FINANȚAT DE  
UNIUNEA EUROPEANĂ

Instrumente Structurale  
2014-2020

UNIUNEA EUROPEANĂ

BENEFICIAR:



COMPANIA NAȚIONALĂ DE CĂI FERATE  
C.N.C.F. "C.F.R." S.A.

PROIECTANT:

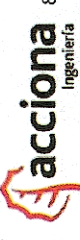

DENUMIRE  
PROIECT:

REACTUALIZARE STUDIU DE FEZABILITATE PENTRU  
"ELECTRIFICAREA ȘI REABILITAREA LINIEI DE CALE  
FERATĂ CLUJ - ORADEA - EPISCOPIA BIHOR"

NUME

Vasile PĂCURAR

SEMNAȚURA

Mihaela STAIUCU

EXPERT  
SECUNDAR

EXPERT  
PRINCIPAL

CEC/MP

Stelian VARĂ-OROS

SCARA:

1:100

EXEMPLAR NR.:

COD PLAN:

DATA:

10.2017

ET 36 L0 45 R009 001 000