

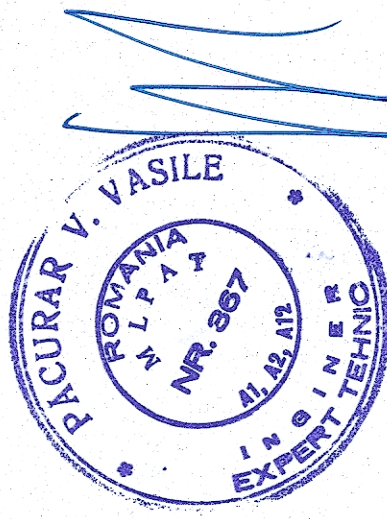

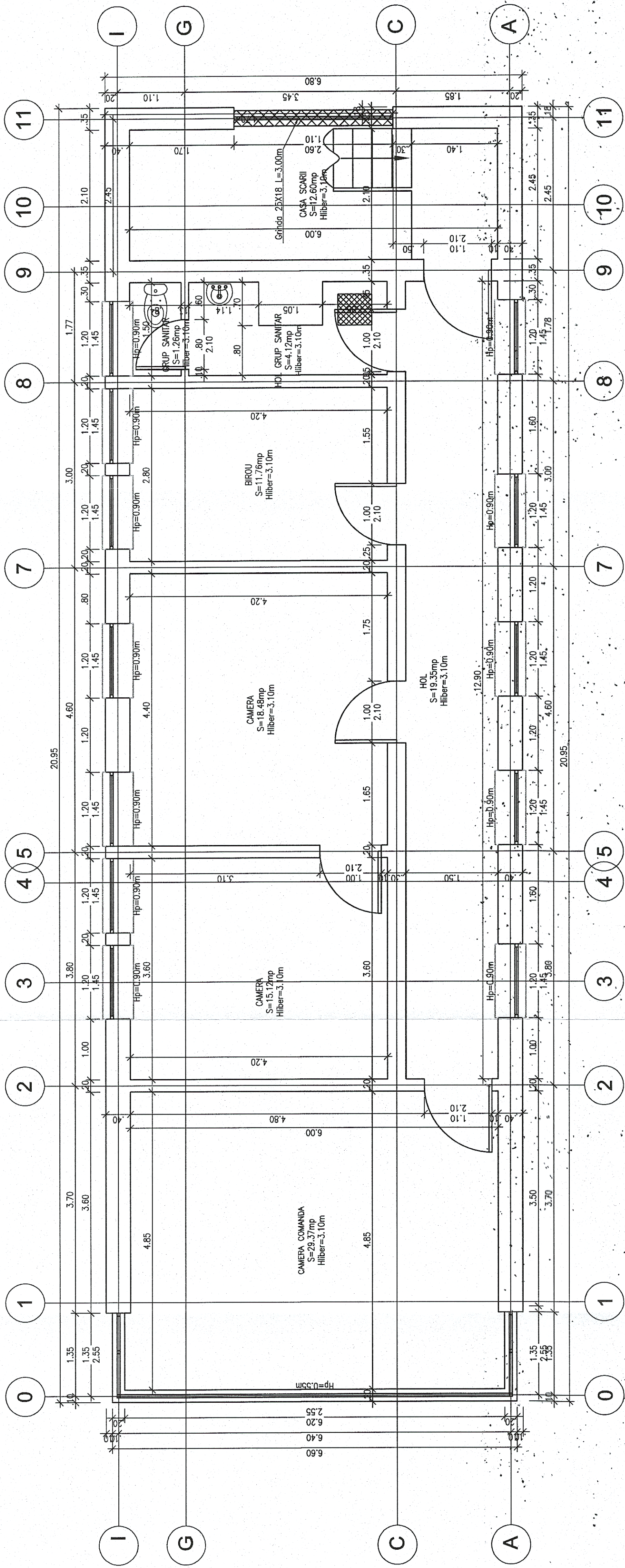

PLAN ETAJ 2 H. util=3.10m



 GUVERNUL ROMÂNIEI		P.O.I.M.		 PROIECT FINANȚAT DE UNIUNEA EUROPEANĂ	
 COMPANIA NAȚIONALĂ DE CĂI FERATE C.N.C.F. "C.F.R." S.A.		BENEFICIAR:			
 Acciona & Ingenieria		PROIECTANT:		DENUMIRE PROIECT:	
EXPERT SECUNDAR Vasile PĂCURAR	EXPERT PRINCIPAL Mihaela STAIUCU	SEMNATURA [Signature]	DENUMIRE PLAN:		
CEC/MP Ștefan VARĂ-OROS		SCARA:		EXEMPLAR NR.:	
DATA: 10.2017		SCARA:		COD PLAN:	
1:50		ET 36		L0 45 R011 003 000	
REACTUALIZARE STUDIULUI DE FEZABILITATE PENTRU "ELECTRIFICAREA ȘI REABILITAREA LINIEI DE CALE FERATĂ ȚILUJ - ORADEA - EPISCOPIA BIHOR" LUCRĂRI CIVILE ÎN STAȚII JUDEȚUL BIHOR STAȚIA EPISCOPIA BIHOR - CLĂDIRE CABINĂ TURN CED PLAN ETAJ 2					