

**SUPORT TOPOGRAFIC**  
**Reactivizare Studiu de Fezabilitate**  
**pentru „Electricarea și reabilitarea liniei de cale ferată**  
**Cluj Napoca – Oradea - Episcopia Bihor”**  
**Localitatea Tetchea, jud. Bihor**

Scara 1:1000  
 Teritoriul administrativ: Intravilan/extravilan, UAT Tetchea, Jud. BIHOR  
 Beneficiar lucrare: COMPANIA NAȚIONALĂ DE CĂI FERATE „C.F.R.” S.A.  
 Suprafața studiată: 706598 mp.

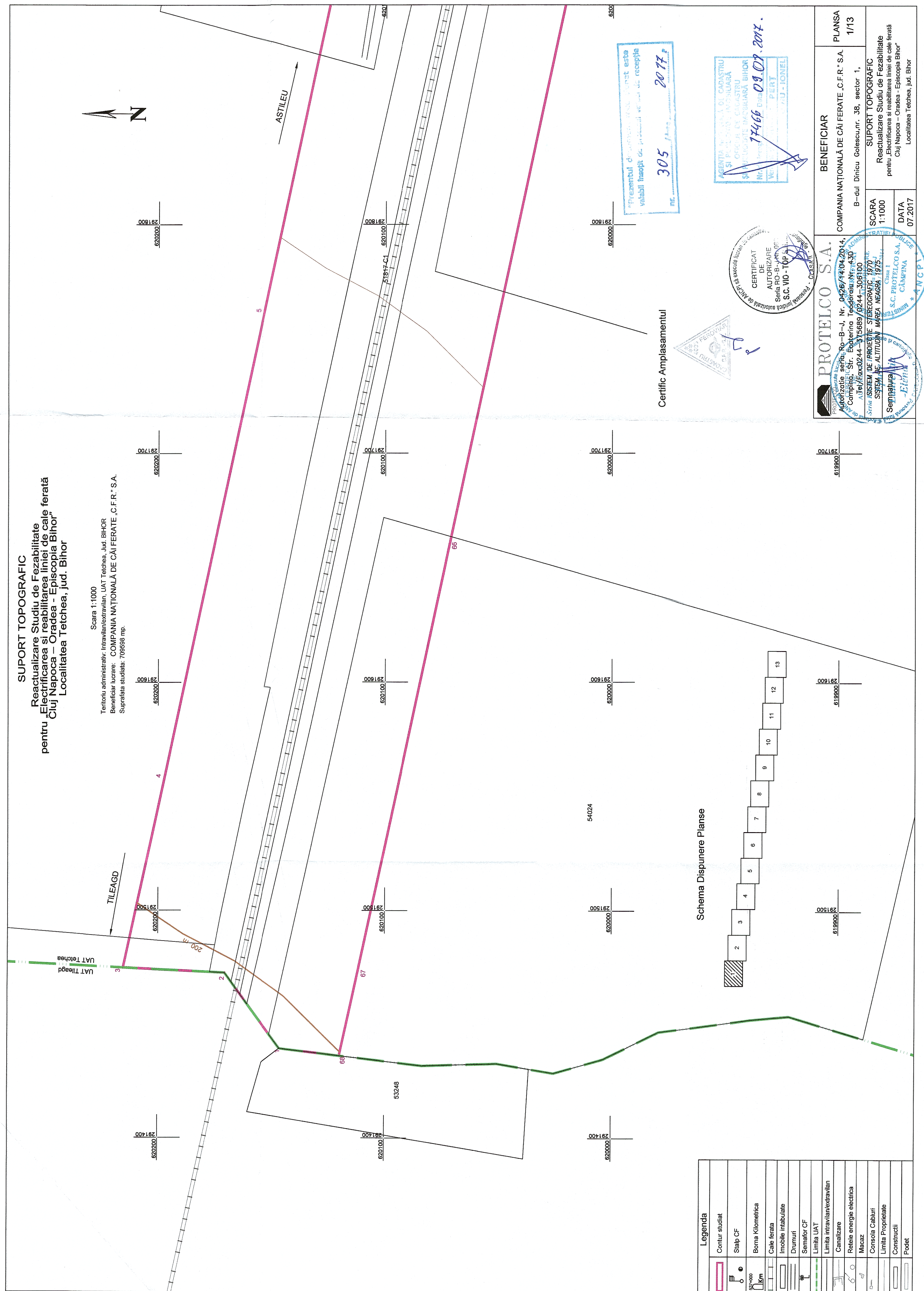
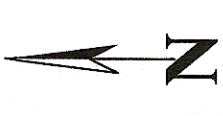

Legenda	
	Contur studiat
	Stalp CF
	Borna Kilometrică
	Cale ferată
	Imobile intabulate
	Drumuri
	Semafor CF
	Limita UAT
	Limita intravilan/extravilan
	Canalizare
	Rețele energie electrică
	Macaz
	Consola Cabluri
	Limita Proprietate
	Construcții
	Podet

Schema Dispunere Planse

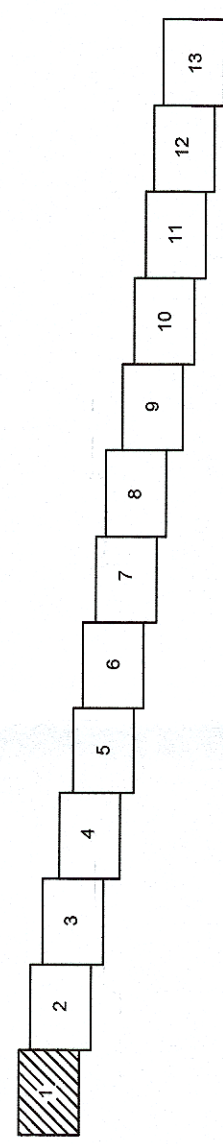

Certific Amplasamentul

Prezentul document este valabil însoțit de planșile de recepție  
 305 / 2017  
 PE

AGENTIA NAȚIONALĂ DE CADASTRU  
 ȘI PUBLICITATE IMOBILIARĂ  
 OFICIUL DE CADASTRU  
 ȘI PUBLICITATE IMOBILIARĂ BIHOR  
 Nr. înregistrare: 17466 Data: 09.09.2017.  
 VERIFICAT DE: PERT  
 JU - IONEL

CERTIFICAT  
 DE  
 AUTORIZARE  
 SERIA RO-B-1000  
 S.C. VIO - TOP  
 P. 1000

**PROTELCO S.A.**  
 Autorizație seria: Ro-B-J, Nr. 0426/14/04.2014,  
 Complic. Str. Ecaterina Teodorescu, Nr. 430  
 A. Tel/Fax: 0244-375689/0244-306100

**PROTELCO S.A.**  
 S.C. PROTELCO S.A.  
 CĂMPEA  
 CĂMPEA

**PROTELCO S.A.**  
 S.C. PROTELCO S.A.  
 CĂMPEA  
 CĂMPEA

**PROTELCO S.A.**  
 S.C. PROTELCO S.A.  
 CĂMPEA  
 CĂMPEA

BENEFICIAR		COMPANIA NAȚIONALĂ DE CĂI FERATE „C.F.R.” S.A.	PLANSA
		B-dul Dinicu Golescu, nr. 38, sector 1,	1/13
SUPPORT TOPOGRAFIC		SUPPORT TOPOGRAFIC	
SCARA		SCARA	
1:1000		1:1000	
DATA		DATA	
07.2017		07.2017	
REACTIVARE STUDIU DE FEZABILITATE		REACTIVARE STUDIU DE FEZABILITATE	
pentru „Electricarea și reabilitarea liniei de cale ferată		pentru „Electricarea și reabilitarea liniei de cale ferată	
Cluj Napoca – Oradea - Episcopia Bihor”		Cluj Napoca – Oradea - Episcopia Bihor”	
Localitatea Tetchea, jud. Bihor		Localitatea Tetchea, jud. Bihor	