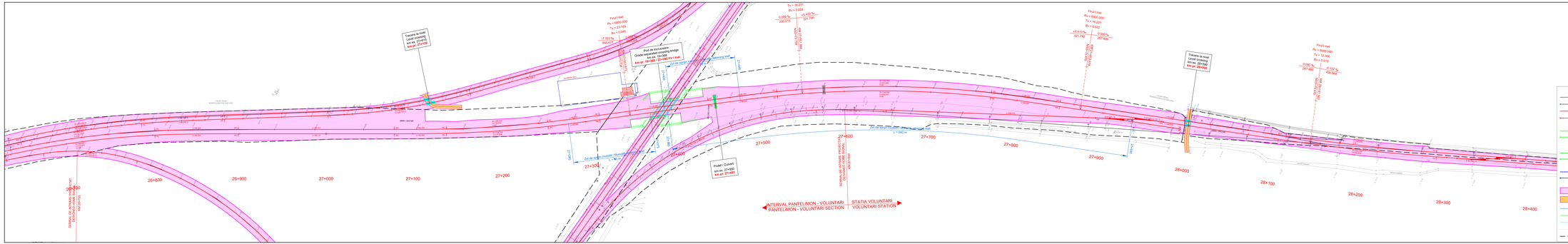

LEGENDA / *LEGEND*

- Axa LT existent / *Existing track axis*
- Axenul de calea existent / *Existing turnout*
- Axa LT proiectat / *Designed railway axis*
- Axenul de calea proiectat / *Designed turnout*
- Axa LT și axenul de calea proiectate în cadrul proiectului "Modernizarea liniilor și instalațiilor din Complexul Feroviar București - Triaj - Grupa Nord - Grupa Sud Frontiera - La 47 / *Designed railway axis and turnout in the project "Modernization lines and installations in the Bucharest Railway Complex - Triaj - Grupa Nord - Grupa Sud Frontiera - La 47 / Bucharest North - Triaj - Grupa Nord - Grupa Sud Frontiera - La 47 Feasibility Study*"
- Axa LT și axenul de calea proiectate în cadrul proiectului "Modernizarea / reconstruirea / reabilitarea căilor de circulație din stația Bucureşti Nord - Triaj - Grupa Nord - Grupa Sud Frontiera - La 47 / *Designed railway axis and turnout in the project "Modernization / reconstruction / rehabilitation of the railway infrastructure between railway stations Bucureşti Nord railway Station - design and execution*"
- Amprisa lucrărilor proiectate / *Total designed land requirement*
- Lucrări de drumuri proiectate / *Designed road works*
- Lucrări de consolidări proiectate / *Designed consolidation works*
- Lucrări de apă proiectate / *Designed water works*
- Parcuri fundaționale proiectate / *Designed sound barriers*
- Marcaje rutiere proiectate / *Partial curbal painting*
- Linia CFR existentă / *Existing CFR line*

ENTITATE CONTRACTANTA
CONTRACTING ENTITY

C.N.C.F. "C.F.R." - S.A.

CONTRACTANT
CONTRACTOR

Asociereа S.C. ISPCF S.A. - S.C. BAICONS IMPEX SRL

	Nume / *Name*	Data / *Date*	Semnătura / *Signature*
Şef Proiect / *Project Manager*	Viorel Dorgoretu	11.2024	
Verificat / *Checked*	Ioana Crăciun	11.2024	
Proiectat / *Designed*	Radu Crăciun	11.2024	

"Modernizarea liniilor şi instalaţiilor din Complexul Feroviar Bucureşti"
Studiu de fezabilitate

"Modernization lines and installations in the Bucharest Railway Complex
Feasibility Study

Faza / Phase: *S.F. / F.S.*

Proiect / Project: 38 / 2022

Denumire / *Title*

Plan de Situaţie / *Site Plan*
km 26+800 - km 28+400

Scara / *Scale*: 1:1000

Codificare / Codification System:

C O D U | S F | C P 1 5 | D P 5 | 0 3 | C C | 0 1 8 | 0 0 0

Istoric revizii / Revision History

Rev.	Data/Date	Descriere Modificare / Modification description
1		
2		
3		
4		