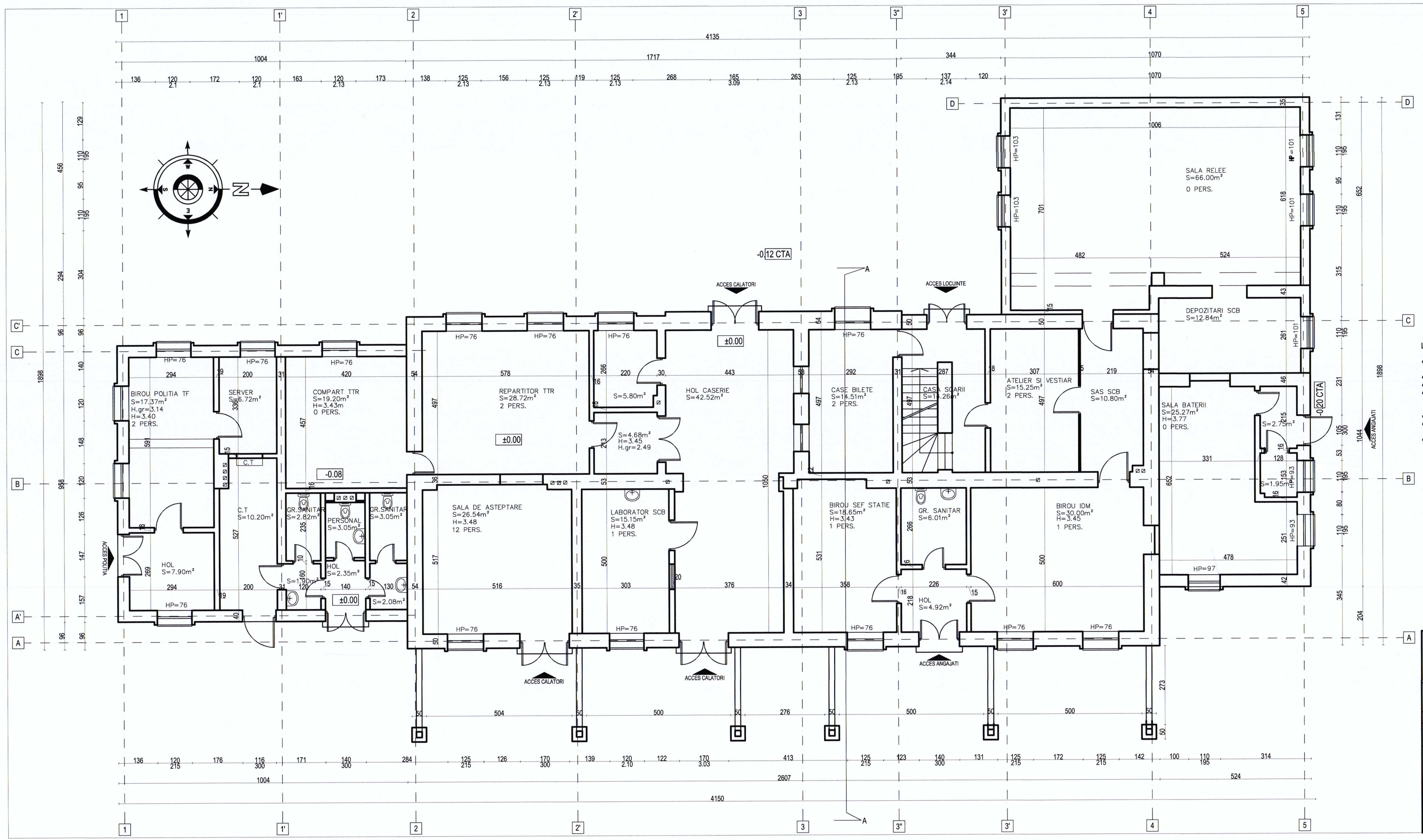

LEGENDA FINISAJE EXISTENTE

- Tamplarii exterioare duble din lemn si sticla simpla si din PVC cu geam dublu termorezistent.
- Tamplarii interioare de lemn.
- Tencuieli si vopsitorii simple pentru fatade si soclu.
- Tencuieli si vopsitorii simple la peretii si tavanele interioare si placari cu marmura la peretii holului caselor de bilete.
- Acoperis sarpanta de lemn si invelitoare ceramica.
- Pardoseli: mozaic, parchet masiv, dusumea, gresie si ciment sclivisit.
- Copertina alipita cladirii cu structura de lemn si invelitoare din tabla.

UNIUNEA EUROPEANĂ

Proiect cofinanțat din Fondul European de Dezvoltare Regională prin Programul Operațional Infrastructura Mare 2014-2020/ Project co-financed from the European Regional Development Fund through the Large Infrastructure Operational Program 2014-2020

BENEFICIAR / BENEFICIARY		PROIECTANT/DESIGNER	CONSIS PROIECT R.C.:J40/3940/1995		
COMPANIA NAȚIONALĂ DE CĂI FERATE "CFR" SA, prin SRCF Brașov					
Proiectat / Designed	arh. Alexandra Mihăilescu		B		
Verificat / Verified	arh. Dan Guşatu		A		
Şef Proiect /Project Manager	ing. Cătălin Serban	Indice / Index	Data / Date	Modificarea / Modification	

DENUMIREA LUCRĂRII / PROJECT TITLE
Modernizarea / reabilitarea a 47 de stații de cale ferată din România - faza studiu de fezabilitate - 8 stații pe raza SRCF Brașov: Miercurea Ciuc, Făgăraş, Sebeş Alba, Gheorghieni, Reghin, Aiud, Teiuş, Războieni / Modernisation/ rehabilitation of 47 railway stations in Romania - feasibility study phase - 8 stations from SRCF Brasov: Miercurea Ciuc, Făgăraş, Sebeş Alba, Gheorghieni, Reghin, Aiud, Teiuş, Războieni

DENUMIREA DESENULUI / DRAWING TITLE
STATIA AIUD - PLAN PARTER - EXISTENT
AIUD STATION - GROUND FLOOR PLAN - EXISTING

Proiect Nr/ Project No	Faza / Phase	Scara/Scale	Data / Date	Codificare Planșă/Drawing Codification
380/1605/2019	SF / FS	1:100	01/22	SFP 6AH16 002 0