

LEGENDA / LEGEND

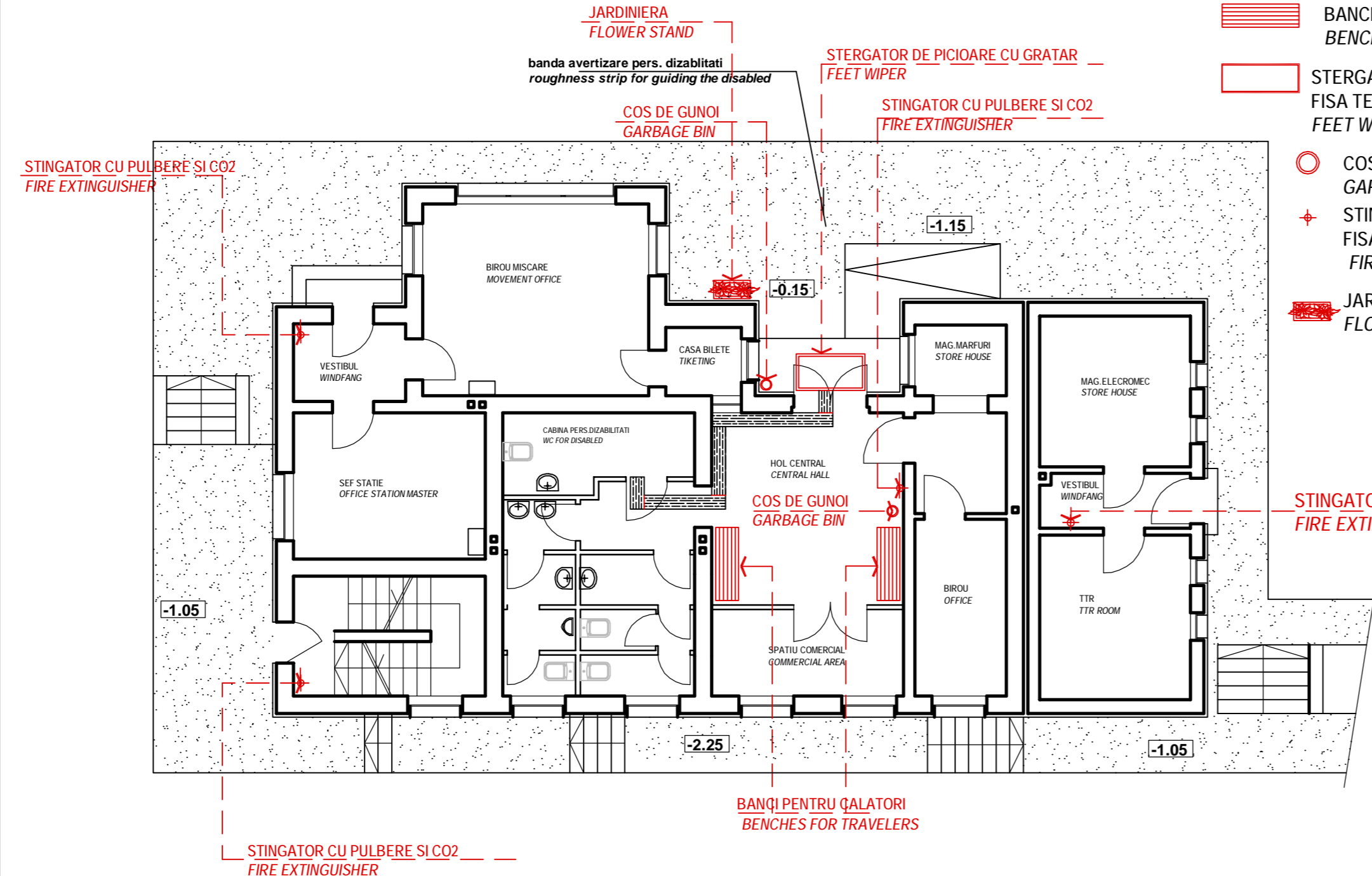

- BANCI PENTRU CALATORI - FISA TEHNICA NR 6
BENCHES FOR TRAVELERS - TECHNICAL SHEET NO 6
- STERGATOR DE PICIOARE CU GRATAR - FISA TEHNICA NR 4
FEET WIPER - TECHNICAL SHEET NO 4
- COS DE GUNOI - FISA TEHNICA NR 8
GARBAGE BIN - TECHNICAL SHEET NO 8
- STINGATOR CU PULBERE SI CO2 - FISA TEHNICA NR 10
FIRE EXTINGUISHER - TECHNICAL SHEET NO 10
- JARDINIERA - FISA TEHNICA NR 7
FLOWER STAND - TECHNICAL SHEET NO 7

PLAN PARTER - AMPLASARE DOTARI SC.1/100
GROUND FLOOR PROPOSAL - DISPLAY OF EQUIPMENTS scale 1/100

NOTA :
INFORMAȚIILE REFERITOARE LA MATERIALELE UTILIZATE ȘI CARACTERISTICILE LOR SE GASESC IN FISELE TEHNICE

THE INFORMATIONS ALLOWING TO UNDERSTAND WHICH MATERIAL ARE USED AND THEIR CHARACTERISTICS ARE SHOWN IN THE TECHNICAL SHEETS

D					
C					
B					
A					
Indice Index	Data Date	Modificare Modification/Revision	Proiectant Designer	Aprobat Consultant Approved Consultant	Aprobat CFR Approved CFR

GUVERNUL ROMANIEI
ROMANIAN GOVERNMENT

PROIECT FINANȚAT DE UNIUNEA EUROPEANĂ
EUROPEAN UNION FINANCED PROJECT

C.N.C.F. "C.F.R." - S.A.

CLIENT / CLIENT

ITAFERR
GRUPPO FERROVIE DELLO STATO
Joint Venture leader

Scott Wilson

OBERMEYER
PLANEN + BERATEN GmbH

TECNIC
Consulting Engineers

CONSULTANT / CONSULTANT			Data Date	Semnătură Signature
Aprobat Approved	Șef proiect Project manager	R. Liuzza		
Aprobat Approved	Coordonator Secțiune 1 Section 1 Coordinator	C. Gambelli		
Verificat Checked	Expert Cheie Key Expert	Giuseppe Fioravanti		

SUBCONTRACTANT / SUBCONTRACTOR			
Aprobat Approved	Responsabil Subconsultant Subconsultant Responsible	A. Stanciu - Dinulescu	
Întocmit Elaborated	Proiectant Designer	Alexandra Hegedus	12.2011

Reabilitarea liniei de cale ferata Brașov - Simeria, parte componentă a coridorului IV Pan European, pentru circulația trenurilor cu viteză maximă de 160 km/h,
Tronșonul : Brașov - Sighișoara
 Rehabilitation of the railway line Brașov - Simeria, component Part of the IV Pan-European Corridor, for the trains circulation with maximum speed of 160 km/h,
Section : Brașov - Sighișoara

Project/Project
 2004/RO/16/PPA/003
 Faza / Phase:
 D.E. / E.D.

Denumire desen / Drawing Title :
 STATIA C.F. ALBESTI-TARNAVA - CLADIRE DE CALATORI - PLAN PARTER
 AMPLASARE DOTARI
 RAILWAY STATION ALBESTI-TARNAVA - TRAVELERS BUILDING
 -GROUND FLOOR PROPOSAL - DISPLAY OF EQUIPMENTS

Codificare / Codification System	Scara / Scale 1:100	LOT / LOT	Nr. / No 01 / 01
<div style="display: flex; justify-content: space-around;"> E A 5 1 0 1 E 1 9 B A C C 0 0 9 1 0 1 9 2 </div>			

A3 . 297 x 600