

NOTA

- Balustrada se execută din beton armat în sec. 10, în conformanță cu proiectul de execuție.
- Înainte de a se realiza lucrările în sec. 10, să se realizeze lucrările în sec. 11 și 12.
- Toate sudurile să se realizeze în conformanță cu proiectul de execuție.
- Electrozi pentru mănăstirea din sec. 10 și 11 să se realizeze în conformanță cu proiectul de execuție.
- Condiții tehnice generale de calitate conform SR EN ISO 13201:1998.
- Absenți linia pentru mănăstirea din sec. 10 și 11 să se realizeze în conformanță cu proiectul de execuție.

NOTE

- The railing is made out of stainless steel (type AISI 316) in accordance with the drawing.
- Before the welding of this part, the part 10 and 11 must be done.
- All the weld seams will be polished and finished.
- Electrodes for joints pos. hand plates pos. 10 and 11 joints be type E 23 L R 22, EN 1800:07.
- General technical quality according to SR EN ISO 13201:1998.
- Absent line for masonry in part 10 and 11 must be done in accordance with the drawing.

| EXTRAS DE MATERIALE / MATERIALS SPEAT | | | | | | |
|---------------------------------------|--------------------------------------|--------|-----------|-------|---------|------------|
| Pozitie | Denumirea | Bucuri | lung (mm) | Numar | Unitate | Observatii |
| 1 | Tv 60,3 x 6 | 46 | 630 | 6,02 | 47,08 | 216,48 |
| 2 | Tv 48,3 x 26 | 46 | 310 | 2,93 | 0,808 | 41,17 |
| 3 | Tv 48,3 x 26 | 86 | 500 | 1,98 | 3,882 | 33,37 |
| 4 | Tv 33,7 x 26 | 2 | 815 | 1,89 | 1,622 | 3,25 |
| 5 | Tv 33,7 x 26 | 43 | 1965 | 2,38 | 3,911 | 168,17 |
| 6 | Tv 48,3 x 26 | 89 | 113,60 | 1,22 | 0,608 | 412,80 |
| 7 | Tv 21,3 x 26 | 44 | 615 | 1,22 | 3,140 | 138,16 |
| 8 | Tv 21,3 x 26 | 44 | 615 | 1,22 | 3,140 | 138,16 |
| 9 | Tv 21,3 x 26 | 44 | 615 | 1,22 | 3,140 | 138,16 |
| 10 | Tv 21,3 x 26 | 44 | 615 | 1,22 | 3,140 | 138,16 |
| 11 | Tv 21,3 x 26 | 44 | 615 | 1,22 | 3,140 | 138,16 |
| 12 | Tuburi inox 2,5 - 0,250 / inox cover | 184 | - | - | 0,15 | 27,60 |
| 13 | Tuburi inox 2,5 - 0,250 / inox cover | 2 | - | - | 0,005 | 0,01 |
| 14 | Tuburi inox 2,5 - 0,250 / inox cover | 45 | - | - | 1,729 | 77,80 |
| 15 | Tuburi inox 2,5 - 0,250 / inox cover | 1 | - | - | 1,208 | 1,21 |
| GRATUL DE REZERVATIA | | | | | | 130,17 |
| SUDURA (WEIGHT) (kg) | | | | | | 51,64 |
| TOTAL GREUTATE / TOTAL WEIGHT (kg) | | | | | | 1752,21 |

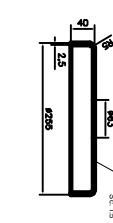
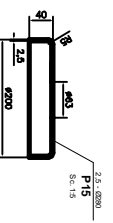

| | |
|--|--|
| | |
| CLIENT / CLIENT C.N.C.F. 'C.F.R.' - S.A. | |
| CONSULTANT / CONSULTANT R. LUZZI C. GAMBELLI Giuseppe Fioravanti | |
| SUBCONTRACTANT / SUBCONTRACTOR A. S. SINCILU - ENVIROTECH Gavril DUMITRU | |
| Date: 12.2011 12.2011 12.2011 | |
| Proiect / Project 2004/RO/06/29/2004 Faza / Phase D.E. / E.D. | |
| Denumire desen / Drawing Title: BALUSTRAȚA LONGITUDINALĂ RAMPĂ LOADING LEDGE LONGITUDINAL RAMP | |
| Codificare / Codification System: E A S I 0 1 E 0 0 B K A G 0 0 0 X 0 0 0 0 1 | |