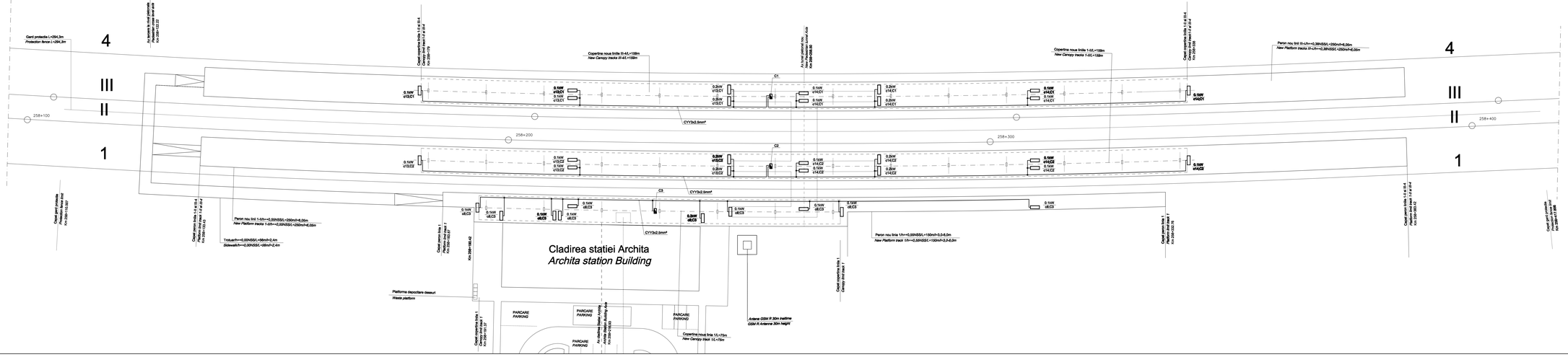

LEGENDA / *LEGEND:*

C1, C2, C3 - Cutie etanșe pentru copertine (alimentate din T.I.E.)
Sealed box for canopy (powered supply from TIE)

- Pictograme / *Pictogram*

Indice Index	Data Date	Modificare Modification/Revision	Proiectant Designer	Aprobat Consultant Approved Consultant	Aprobat CFR Approved CFR
D					
C					
B					
A					

GUVERNUL ROMÂNIEI
ROMANIAN GOVERNMENT

PROJECT FINANȚAT DE UNIUNEA EUROPEANĂ
EUROPEAN UNION FINANCED PROJECT

C.N.C.F. "C.F.R." - S.A.

CLIENT / CLIENT

ITALFERR Joint Venture leader · Becchi Wilson · OBERMEYER PLANEN + BERATEN GmbH · TECNIC Consulting Engineers

CONSULTANT / CONSULTANT				Data Date	Semnătura Signature
Aprobat Approved	Şef proiect Project Manager	R. Liuzza		12.2011	
Aprobat Approved	Coordonator Secțiune 1 Section 1 Coordinator	C. Gambelli		12.2011	
Aprobat Approved	Coordonator Secțiune 2 Section 2 Coordinator	G. Fioravanti		12.2011	
Verificat Checked	Checking Expert			12.2011	

SUBCONTRACTANT / SUBCONTRACTOR

Aprobat Approved	Responsabil Subconsultanță Subconsultant Responsible	A.Stancio - Dinulescu		12.2011	
Întocmit Elaborated	Proiectant Designer	D. Matei		12.2011	

Reabilitarea liniei de cale ferată Brașov - Simeria, parte componentă a coridorului IV Pan European, pentru circulație trenuri cu viteza maximă de 160 km/h.
Secțiunea: Brașov - Sighișoara
Rehabilitation of the railway line Brasov - Simeria, component Part of the IV Pan-European Corridor, for the trains circulation with maximum speed of 160 km/h,
Section : Brasov - Sighisoara

Proiect/Project
2004/RO/16/P/PA/003

Faza / Phase:
P.Th. / T.D.

Denumire desen / Drawing Title :

Alimentare cu energie electrică pictograme peron - Stația Archita:
Archita station - Electric energy supply for platform pictogram

| Codificare / Codification System | | | | |