

Tronson A-B
 Qn=13.7m³/h
 Qc=13.7m³/h
 Ø=1 1/2"
 L=3m

Tronson B-C
 Qn=27.4m³/h
 Qc=27.4m³/h
 Ø=2"
 L=28m

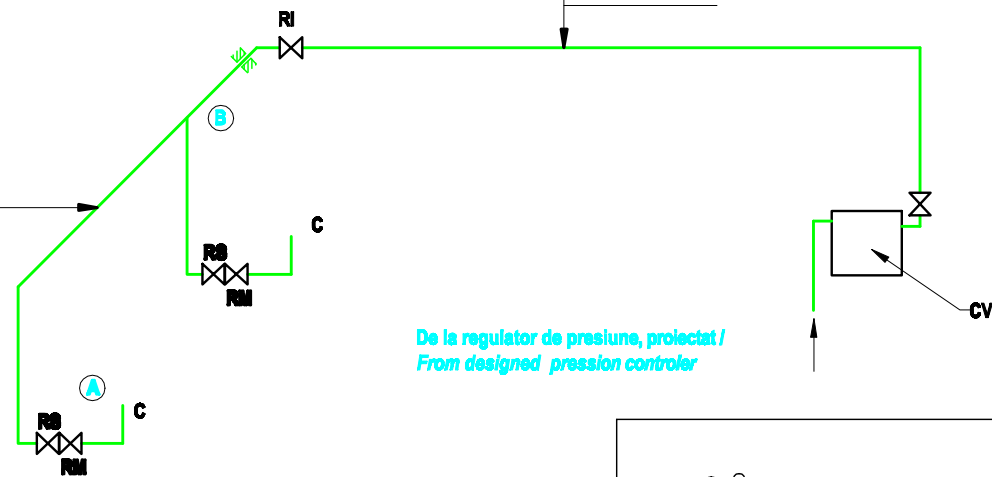

De la regulator de presiune, proiectat /
 From designed pressure controller

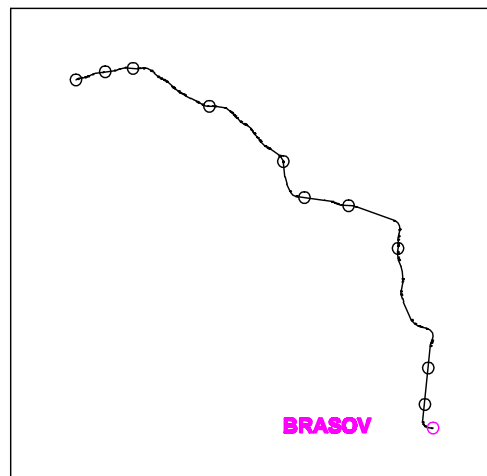

LEGENDA / LEGEND:

- - conducta gaze naturale, proiectata / designed natural gas pipe
- CV - contor volumetric gaze naturale, proiectat / designed natural gas meter
- RC - robinet de contor, proiectat / designed valve for gas meter
- RI - robinet de incendiu, proiectat / designed fire valve
- RS - robinet de siguranta, proiectat / designed safety valve
- RM - robinet de manovra, proiectat / designed control valve
- C - camin pe gaze naturale, proiectat / designed natural gas heating boiler
- Qn - debitul nominal / nominal flow
- Qc - debitul de calcul / design flow
- D - diametru / diameter
- L - lungime / length
- tronson / section

NOTA / NOTE:

Execuția instalațiilor de alimentare cu gaze naturale se va face numai după obținerea avizului de la DESTREGAZ /
 The mounting of natural gas installations would be done only after obtaining the agreement from DESTREGAZ instatution.

D					
C					
B					
A					
Indice Index	Data Date	Modificare Modification/Revision	Proiectant Designer	Aprobat Consultant Approved Consultant	Aprobat CFR Approved CFR



GUVERNUL ROMANIEI
 ROMANIAN GOVERNMENT

PROIECT FINANȚAT DE UNIUNEA EUROPEANĂ
 EUROPEAN UNION FINANCED PROJECT



C.N.C.F. "C.F.R." - S.A.

CLIENT / CLIENT



CONSULTANT / CONSULTANT

			Data Date	Semnătură Signature
Aprobat Approved	Șef proiect Project manager	R. Lizza		
Aprobat Approved	Coordonator Secțiune 1 Section 1 Coordinator	C. Gambelli		
Verificat Checked	Expert Verificator Checking Expert	G. Floravanti		

SUBCONTRACTANT / SUBCONTRACTOR

Aprobat Approved	Responsabil Subcontractant Subcontractant Responsible	A.Stanclu - Dinulescu		
Înlocuit Elaborated	Proiectant Designer	Florian Duta		

Reabilitarea liniei de cale ferata Braşov - Simeria, parte componentă a cordonului IV Pan European, pentru circulația trenurilor cu viteză maximă de 160 km/h,
 Tronsonul : Braşov - Sighişoara
 Rehabilitation of the railway line Braşov - Simeria, component Part of the IV Pan-European Corridor, for the trains circulation with maximum speed of 160 km/h,
 Section : Braşov - Sighişoara

Proiect/Project
 2004/RQ/16/P/PA003

Faza / Phase:
 D.E. / .E.D.

Denumire desen / Drawing Title :

Instalații de utilizare gaze naturale. Schema izometrică - Clădirea OCC BRASOV
 BRASOV OCC BUILDING- Isometric diagram. Indoor natural gas installations

Codificare / Codification System

Scara / Scale

LOT / LOT

Nr. / No
 01 / 01

E A 5 1 0 1 E 0 1 D X I S 0 0 2 9 0 1 0 0