NOTE:

1. Poziţiile kilometrice prezentate (km) se referă la poziţiile proiectate pe firul I. / The reported kilometric positions (km) refer to designed positions on track I.
2. În profilul longitudinal, podeţele şi lucrările de consolidare nu sunt reprezentate. / In the longitudinal profile, culverts and consolidation works are not represented.
3. Pentru tronsoanele în care traseu orizontal este neschimbat în comparaţie cu cel existent, cotele terenului corespund cu cotele substratului căii. / For the sections where the horizontal alignment is unchanged compared to the existing, the ground levels correspond with the existing sub-ballast level .

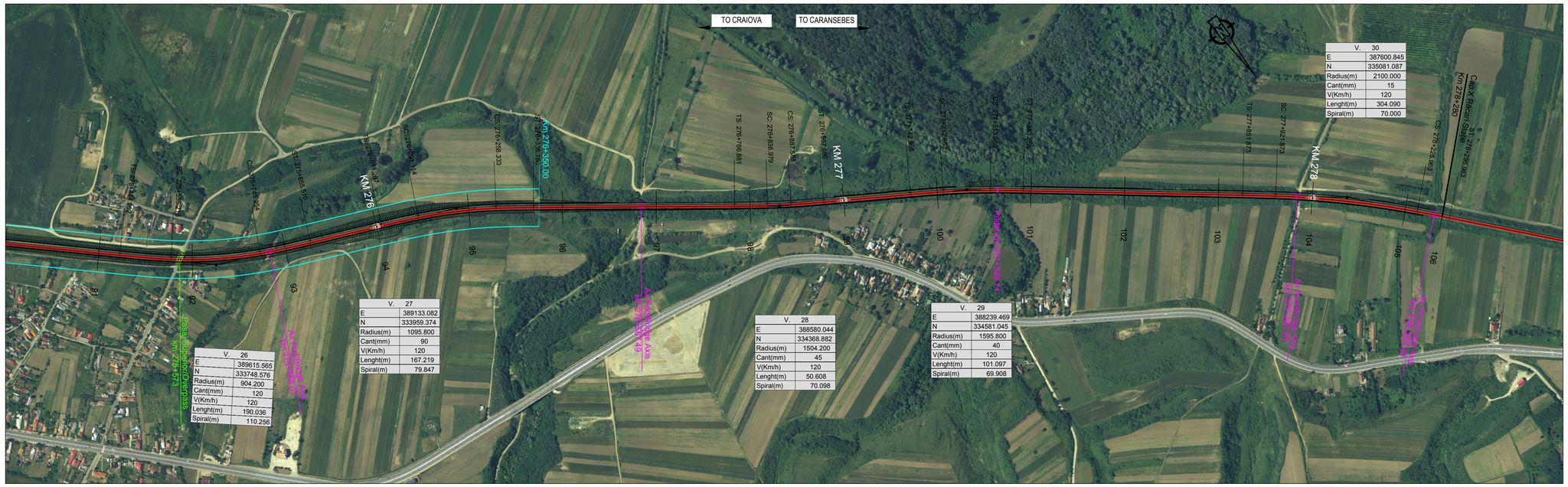

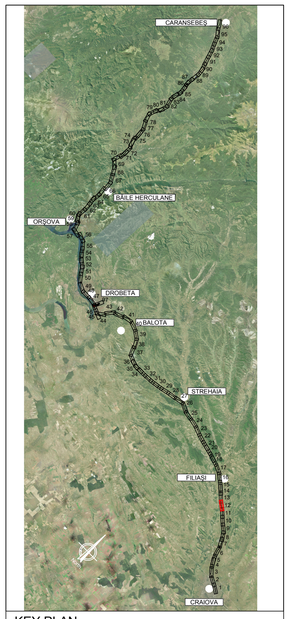

KEY PLAN

| | | |