

NOTE:
 1. Pozitiile kilometrice prezentate (km) se referă la pozițiile proiectate pe frul I. / The reported kilometeric positions (km) refer to designed positions on track I.
 2. În profilul longitudinal, podețele și lucrările de consolidare nu sunt reprezentate. / In the longitudinal profile, culverts and consolidation works are not represented.
 3. Pentru tronsoanele în care traseu orizontal este neschimbat în comparație cu cel existent, cotele terenului corespund cu cotele substratului căii. / For the sections where the horizontal alignment is unchanged compared to the existing, the ground levels correspond with the existing sub-ballast level.

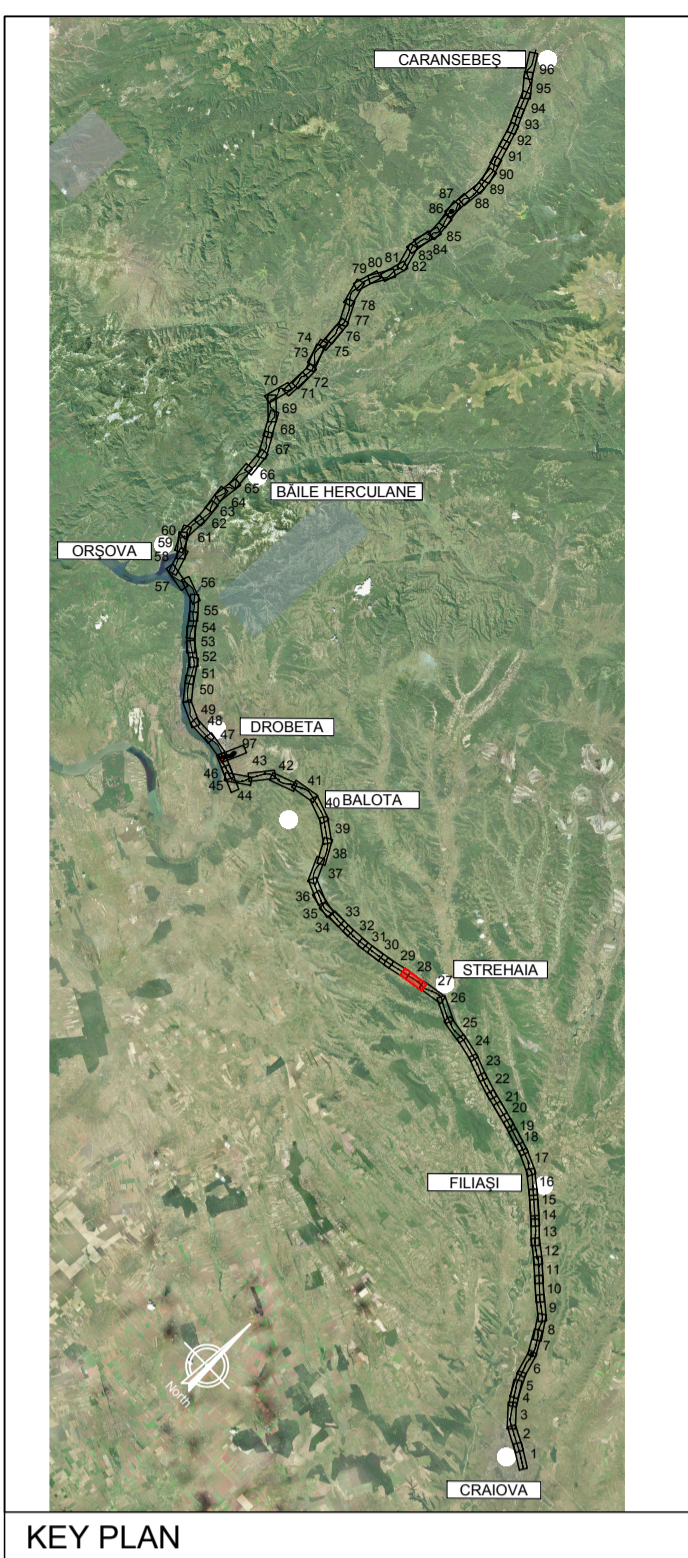

KEY PLAN

PROFIL LONGITUDINAL / VERTICAL ALIGNMENT	L = 1953.302	1155.728	846.869
VERTICAL ALIGNMENT	VHD = 4.117	3.769	2.097
Grade =	0.211	0.326	0.248

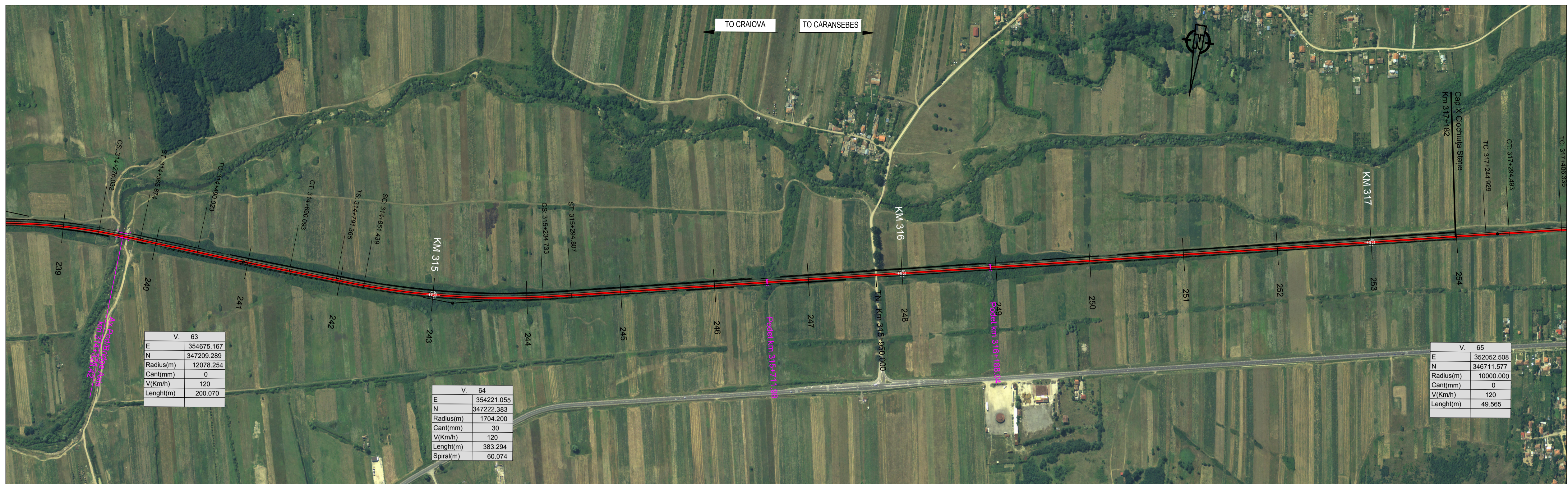
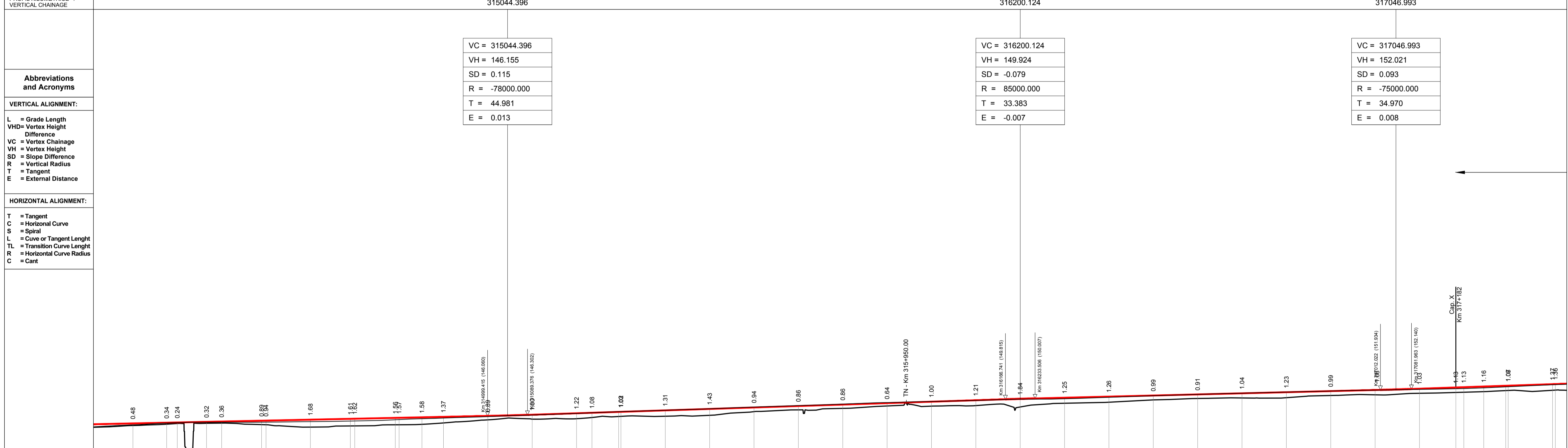

N. SECTIUNE / SECTION NUMBER	239	240	241	242	243	244	245	246	247	248	249	250	251	252	253	254
NIVEL SUPERIOR SINA (NSS) / TOP OF RAIL (TOR)	144.38	144.54	144.72	144.87	145.06	145.24	145.44	145.66	145.76	145.85	145.92	146.00	146.17	146.29	146.48	146.66
COTA TEREN (CT) / GROUND LEVEL (GL)	144.05	144.25	144.44	144.65	144.84	145.03	145.24	145.44	145.58	145.68	145.74	145.82	145.92	146.00	146.08	146.16
NSS EXISTENTA / EXISTING TOR	144.05	144.25	144.44	144.65	144.84	145.03	145.24	145.44	145.58	145.68	145.74	145.82	145.92	146.00	146.08	146.16
KILOMETRAJ / KILOMETERS	314200.00	314300.00	314400.00	314500.00	314600.00	314700.00	314800.00	314900.00	315000.00	315100.00	315200.00	315300.00	315400.00	315500.00	315600.00	315700.00

LEGENDĂ / LEGEND

- Traseu C.F. Linie Dubla Railway Alignment Double Line
- Traseu C.F. Linie Simpla Railway Alignment Single Line
- Viaduct
- Pod Underpass
- Pasaj superior Overpass
- Podet Culvert
- Podet existent Existing Culvert
- Pod existent Existing Bridge
- Tunel Tunnel
- Area de siguranta si strada de acces Safety area and access path
- Lucrări de consolidari Consolidation Works
- Drumuri Deviate Diverted Roads
- Treceri La Nivel Level crossing

Scara / Scale 1: 5.000

SISTEM DE COORDONATE DE REFERINȚĂ
 Punct de Origine Pentru Sistem de Coordonate: S-42
 Unitatea de Măsură România: metri
 Proiecție: Stereio 70

COORDINATE REFERENCE SYSTEM
 Datum: S-42 Romania Units: meters
 Projection: Stereo 70

REV.	DATA/DATE	DESCRIERE MODIFICARE / MODIFICATION DESCRIPTION
A	Mai 2020	Prima ediție SFF / FFS First submission
B	Sept 2020	Conform solicitărilor Beneficiarului din act nr.11/2/504/2020
C		
D		

FAZA PHASE	NUME NAME	SEMNAȚURA SIGNATURE
APROBAT APPROVED	S. Menichini	<i>S. Menichini</i>
VERIFICAT CHECKED	S. Menichini	<i>S. Menichini</i>
INTOCMIT ELABORATED	F. Sorge	<i>F. Sorge</i>

COFINANȚĂ DE MECANISMUL PENTRU INTERCONECTAREA EUROPEI AL UNIUNII EUROPENE

DATA DATE: Mai 2020

CLIENT CLIENT: C.N.C.F. "C.F.R." - S.A.

CONSULTANT CONSULTANT: ITALFERR

STUDIU DE FEZABILITATE PENTRU REABILITARE A LINIEI FERROVIARE CRAIOVA - CARANSEBES / FEASIBILITY STUDY FOR THE REHABILITATION OF THE RAILWAY LINE CRAIOVA - CARANSEBES

CONSULTANT CONSULTANT: ISPCF

CONSULTANT CONSULTANT: ITALROM

DENUMIRE / TITLE: Interval Strehaia St. - Ciochiuța Hm. - km 311+344 - km 317+182 - 2 din 2

CODIFICARE / CODIFICATION SYSTEM: E218 I SF 18 K5 AL 0 05 028 B