NOTE:

1. Pozițiile kilometrice prezentate (km) se referă la poziția proiectate pe firul I. / The reported kilometric positions (km) refer to designed positions on track I.
2. În profilul longitudinal, podețele și lucrările de consolidare nu sunt reprezentate. / In the longitudinal profile, culverts and consolidation works are not represented.
3. Pentru tronsoanele în care traseu orizontal este neschimbat în comparație cu cel existent, cotele terenului corespund cu cotele substratului căii. / For the sections where the horizontal alignment is unchanged compared to the existing, the ground levels correspond with the existing sub-ballast level .

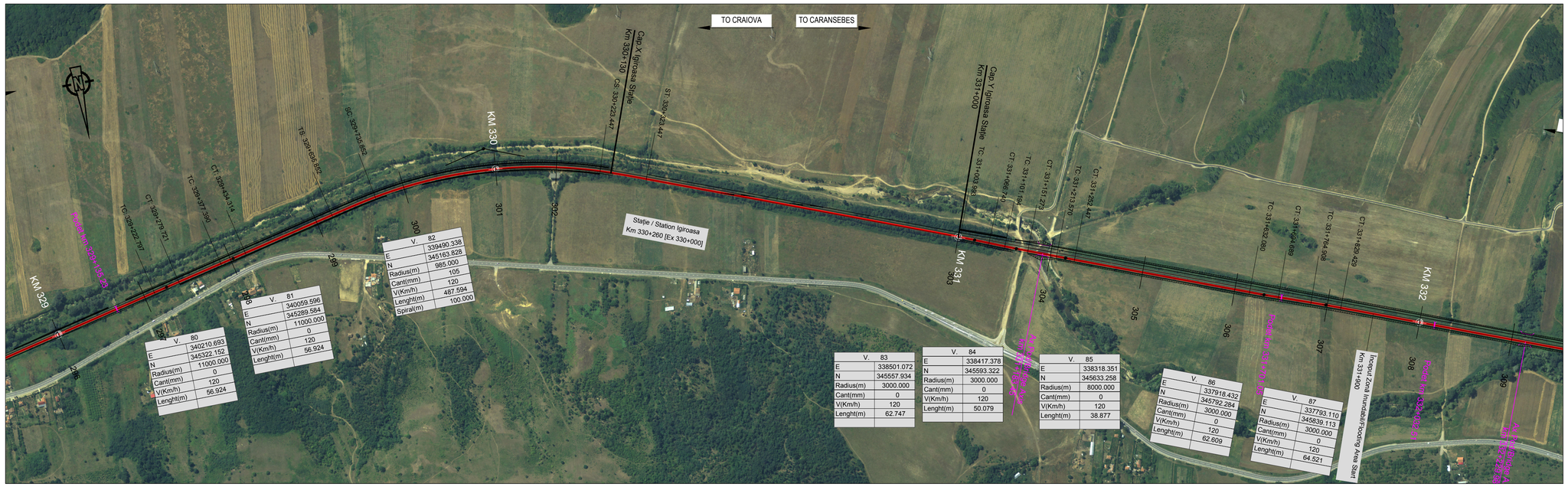
TO CRAIOVA
TO CARANSEBES
Cap X Igiroasa Statie
Km 330+130
Cap Y Igiroasa Statie
Km 331+000
Statie / Station Igiroasa
Km 330+260 [Ex 330+000]
KM 329
KM 330
KM 331
KM 332
Punct km 329+133.25
Punct km 332+133.25
Punct km 330+133.25
Punct km 331+133.25
Punct km 331+133.25
Punct km 332+133.25
Punct km 332+133.25
Punct km 332