NOTE:

1. Pozițiile kilometrice prezentate (km) se referă la poziție proiectate pe firul I. / The reported kilometric positions (km) refer to designed positions on track I.
2. În profilul longitudinal, podețele și lucrările de consolidare nu sunt reprezentate. / In the longitudinal profile, culverts and consolidation works are not represented.
3. Pentru tronsoanele în care traseu orizontal este neschimbat în comparație cu cel existent, cotele terenului corespund cu cotele substratului căii. / For the sections where the horizontal alignment is unchanged compared to the existing, the ground levels correspond with the existing sub-ballast level .

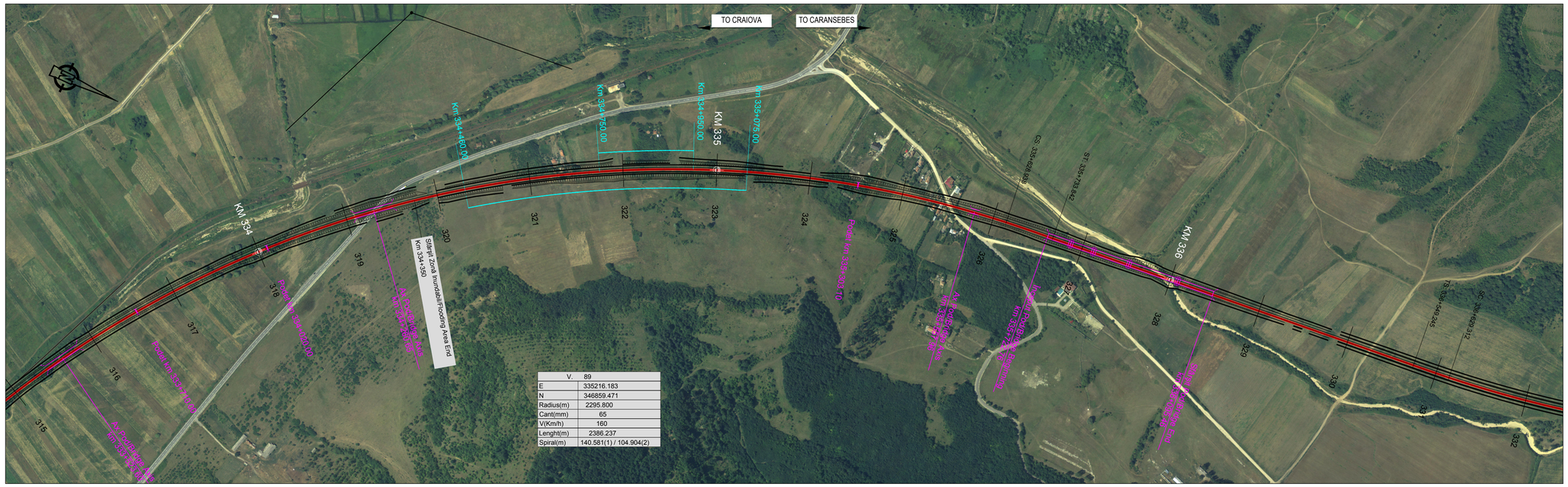
TO CRAIOVA
TO CARANSEBES
KM 334
KM 335
KM 336
Km 334+450.00
Km 334+750.00
Km 334+950.00
Km 335+075.00
Sfârșit Zonă Inundabilă/Flooding Area End
Km 334+350
Podeț Km 335+104.00
Podeț Km 334+720.00
Podeț Km 333+740.00
Podeț Km 333+420.00
Podeț Km 333+260.00
Podeț Km 333+140.00
Podeț Km 333+000.00
Podeț Km 332+840.00
Podeț Km 332+720.00
Podeț Km 332+560.00
Podeț Km 332+440.00
Podeț Km 332+320.00
Podeț Km 332+160.00
Podeț Km 332+040.00
Podeț Km 331+880.00
Podeț Km 331+760.00
Podeț Km 331+640.00
Podeț Km 331+480.00
Podeț Km 331+360.00
Podeț Km 331+240.00
Podeț Km 331+080.00
Podeț Km 330+960.00
Podeț Km 330+800.00
Podeț Km 330+680.00
Podeț Km 330+520.00
Podeț Km 330+400.00
Podeț Km 330+240.00
Podeț Km 330+120.00
Podeț Km 329+960.00
Podeț Km 329+840.00
Podeț Km 329+680.00
Podeț Km 329+560.00
Podeț Km 329+400.00
Podeț Km 329+280.00
Podeț Km 329+120.00
Podeț Km 328+960.00
Podeț Km 328+840.00
Podeț Km 328+680.00
Podeț Km 328+560.00
Podeț Km 328+400.00
Podeț Km 328+280.00
Podeț Km 328+120.00
Podeț Km 327+960.00
Podeț Km 327+840.00
Podeț Km 327+680.00
Podeț Km 327+560.00
Podeț Km 327+400.00
Podeț Km 327+280.00
Podeț Km