NOTE:

1. Pozițiile kilometrice prezentate (km) se referă la poziția proiectate pe firul I. / The reported kilometric positions (km) refer to designed positions on track I.
2. În profilul longitudinal, podețele și lucrările de consolidare nu sunt reprezentate. / In the longitudinal profile, culverts and consolidation works are not represented.
3. Pentru tronsoanele în care traseu orizontal este neschimbat în comparație cu cel existent, cotele terenului corespund cu cotele substratului căii. / For the sections where the horizontal alignment is unchanged compared to the existing, the ground levels correspond with the existing sub-ballast level .

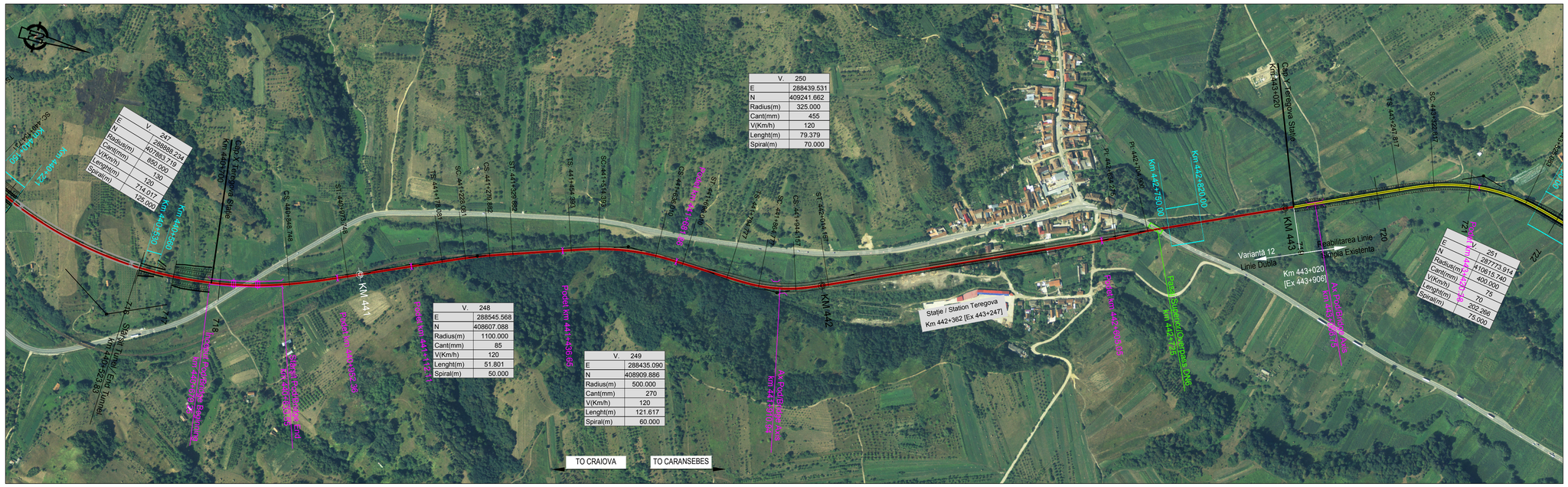
V. 247
E 288868.234
N 407883.718
Radius(m) 650.000
Cant(mm) 120
V(Km/h) 120
Lenght(m) 714.011
Spiral(m) 125.000
V. 248
E 288545.568
N 408607.088
Radius(m) 1100.000
Cant(mm) 85
V(Km/h) 120
Lenght(m) 51.801
Spiral(m) 50.000
V. 249
E 288435.090
N 408909.886
Radius(m) 500.000
Cant(mm) 270
V(Km/h) 120
Lenght(m) 121.617
Spiral(m) 60.000
V. 250
E 288439.531
N 409241.662
Radius(m) 325.000
Cant(mm) 455
V(Km/h) 120
Lenght(m) 79.379
Spiral(m) 70.000
V. 251
E 287773.914
N 410815.140
Radius(m) 400.000
Cant(mm) 70
V(Km/h) 25
Lenght(m) 202.268
Spiral(m) 75.000
Cap V Teregova Statie
Km 440+700
Cap Y Teregova Statie
Km 442+020
Km 442+750.00
Km 442+820.00
Km 443+020
[Ex 443+906]
Varianta 12
Linie Dubla
Reabilitarea Linie
Simpla Existenta
Statie / Station Teregova
Km 442+362 [Ex 443+247]
Pasaj Superior/Overpass DN6
km 442+725
Podet Km 441+436.05
Podet Km 441+717.34
Podet Km 442+313.35
Podet Km 442+613.35
Podet Km 442+913.35
Podet Km 441+317.08
Podet Km 441+517.08
Podet Km 441+617.08
Podet Km 441+717.08
Podet Km 441+817.08
Podet Km 441+917.08
Podet Km 442+017.08
Podet Km 442+117.08
Podet Km 442+217.08
Podet Km 442+317.08
Podet Km 442+417.08
Podet Km 442+517.08
Podet Km 442+617.08
Podet Km 442+717.08
Podet Km 442+817.08
Podet Km 442+917.08
Podet Km 443+017.08
Podet Km 443+117.08
Podet Km 443+217.08
Podet Km 443+317.08
Podet Km 443+417.08
Podet Km 443+517.08
Podet Km 443+617.08
Podet Km 443+717.08
Podet Km 443+817.08
Podet Km 443+917.08
Podet Km 444+017.08
Podet Km 444+117.08
Podet Km 444+217.08
Podet Km 444+317.08
Podet Km 444+417.08
Podet Km