NOTE:

1. Pozițiile kilometrice prezentate (km) se referă la poziția proiectate pe firul I. / The reported kilometric positions (km) refer to designed positions on track I.
2. În profilul longitudinal, podețele și lucrările de consolidare nu sunt reprezentate. / In the longitudinal profile, culverts and consolidation works are not represented.
3. Pentru tronsoanele în care traseu orizontal este neschimbat în comparație cu cel existent, cotele terenului corespund cu cotele substratului căii. / For the sections where the horizontal alignment is unchanged compared to the existing, the ground levels correspond with the existing sub-ballast level .

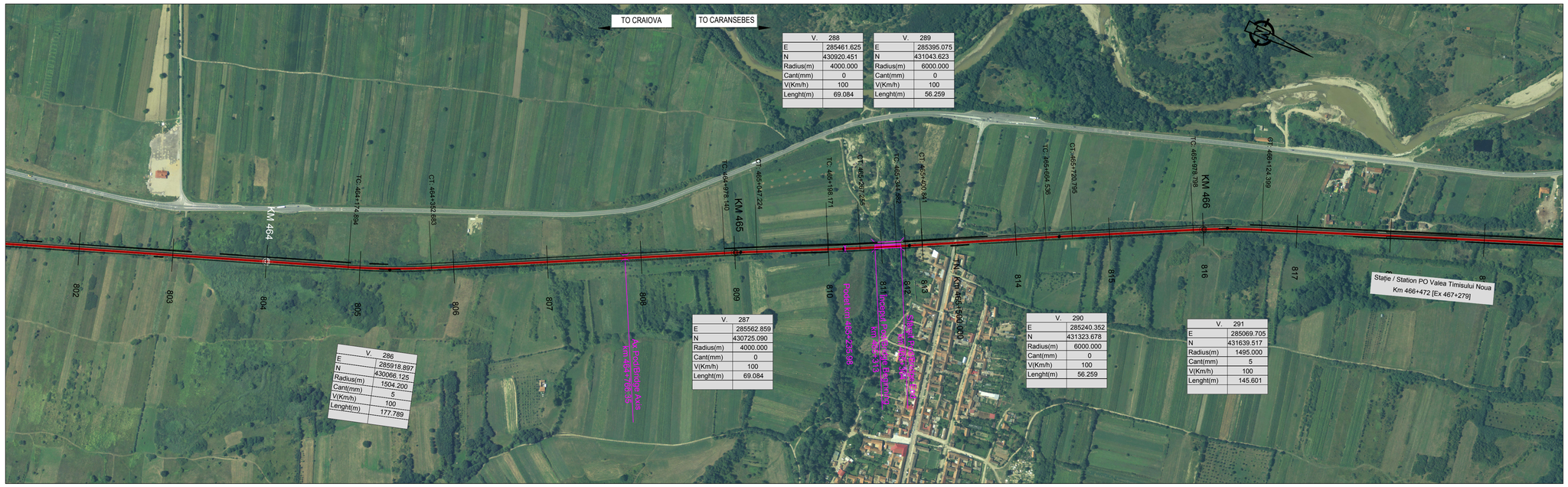
TO CRAIOVA
TO CARANSEBES
KM 464
KM 465
KM 466
Stație / Station PO Valea Timisului Noua
Km 466+472 [Ex 467+279]
Axul Podului / Bridge Axis
km 464+769.35
Deschidere / Span 1 x 15.00
Deschidere / Span 1 x 15.00
Deschidere / Span 1 x 15.00