



10090260040

Incheiere Nr. 78327 / 25-11-2020



**Oficiul de Cadastru și Publicitate Imobiliară VALCEA  
Biroul de Cadastru și Publicitate Imobiliară Ramnicu Valcea**

Dosarul nr. 78327 / 25-11-2020

**INCHEIERE Nr. 78327**

**Registrator:** MADALIN PATROI  
**Asistent:** LUIZA-ALEXANDRA DINCA

Asupra cererii introduse de COMPANIA NAȚIONALĂ DE CĂI FERATE "CFR" S.A. domiciliat în Loc. Bucuresti Sectorul 1, Str Dinicu Golescu, Nr. 38, Jud. Bucuresti privind Prima înregistrare a imobilelor/unitatilor individuale (u.i.) în cartea funciara, în baza:  
-Act Administrativ nr.17408/08-05-2019 emis de Ministerul Transporturilor, în calitate de Concedent și Compania Nationala de Cai Ferate "CFR" SA, în calitate de Concesionar; Act aditional nr. 1 la Contractul de concesiune și Anexa 16;  
-Act Administrativ nr.72/4/686/20-11-2020 emis de Compania Nationala de Cai Ferate "CFR" SA - Sucursala Regionala de Cai Ferate Craiova;  
-Act Normativ nr.HG 1705/29-11-2006 emis de GUVERNUL ROMÂNIEI, Hotarare nr. 589, din 03/05/2006 emis de GUVERNUL ROMÂNIEI; Act Normativ nr. Hotarare nr. 581, din 10/09/1998 emis de GUVERNUL ROMÂNIEI; HG nr. 76/2009, OUG nr. 12/1998;

fiind îndeplinite condițiile prevazute la art. 29 din Legea cadastrului și a publicității imobiliare nr. 7/1996, republicata, cu modificările și completările ulterioare, tariful achitat în suma de 0 lei, cu documentul de plată:

pentru serviciul având codul 211, 241

Vazand referatul asistentului registator în sensul ca nu exista impedimente la înscriere fata de prevederile art. 78 din Ordinul Directorului General al ANCPI nr. 700 / 09.07.2014 privind aprobarea Regulamentului de avizare, receptie și înscriere în evidentele de cadastru și cartea funciara din 09.07.2014, fiind îndeplinite prevederile art. 41 alin. 5 din Legea nr. 7/1996 a cadastrului și a publicității imobiliare, republicata fata de prevederile art. 156 din Ordinul Directorului General al ANCPI nr. 700 / 09.07.2014 privind aprobarea Regulamentului de avizare, receptie și înscriere în evidentele de cadastru și cartea funciara din 09.07.2014, fiind îndeplinite prevederile art. 23, partea B, litera d din Legea nr. 7/1996 a cadastrului și a publicității imobiliare, republicata,

**DISPUNE**

Admiterea cererii cu privire la:

- imobilul cu nr. cadastral 39485
- se întabuleaza dreptul de CONCESIUNE pe o perioada de 49 de ani, începând cu data semnării contractului asupra A.1, A1.1, A1.2, A1.3, A1.4, A1.5, A1.6, A1.7, A1.8, A1.9, A1.10, A1.11, A1.12, A1.13, A1.14, A1.15, A1.16, A1.17, A1.18, A1.19, A1.20, A1.21, A1.22 în favoarea COMPANIA NAȚIONALĂ DE CĂI FERATE "CFR" S.A., sub B.3 din cartea funciara 39485 UAT Bujoreni;
- se întabuleaza dreptul de PROPRIETATE mod dobândire lege în cota de 1/1 asupra A1.1, A1.2, A1.3, A1.4, A1.5, A1.6, A1.7, A1.8, A1.9, A1.10, A1.11, A1.12, A1.13, A1.14, A1.15, A1.16, A1.17, A1.18, A1.19, A1.20, A1.21, A1.22 în favoarea STATUL ROMAN, , domeniul public, în administrarea MINISTERULUI TRANSPORTURILOR, INFRASTRUCTURII ȘI COMUNICATIILOR, sub B.2 din cartea funciara 39485 UAT Bujoreni;
- se întabuleaza dreptul de PROPRIETATE mod dobândire lege în cota de 1/1 asupra A.1 în favoarea STATUL ROMAN, , domeniul public, în administrarea MINISTERULUI TRANSPORTURILOR, INFRASTRUCTURII ȘI COMUNICATIILOR, sub B.1 din cartea funciara 39485 UAT Bujoreni;

**Prezenta se va comunica părților:**

PANA LAURENTIU-MIHAI  
STATUL ROMAN  
MINISTERUL TRANSPORTURILOR, INFRASTRUCTURII ȘI COMUNICATIILOR  
COMPANIA NAȚIONALĂ DE CĂI FERATE "CFR" S.A.

\*) Cu drept de reexaminare in termen de 15 zile de la comunicare, care se depune la Biroul de Cadastru si Publicitate Imobiliara Ramnicu Valcea, se inscrie in cartea funciara si se solutioneaza de catre registratorul-sef

Data soluționării,                      Registrator,                      Asistent Registrator,

03-12-2020

MADALIN PATROI  
Digitally signed by Constantin-Madalin Patroi

Date: 2020.12.03 12:11:41 +02'00'

LUIZA-ALEXANDRA DINCA

Luiza-Alexandra  
Dinca

Digitally signed by Luiza-Alexandra Dinca

Date: 2020.12.03 12:44:42 +02'00'

\*) Cu excepția situațiilor prevăzute la Art. 62 alin. (1) din Regulamentul de avizare, recepție și înscriere în evidențele de cadastru și carte funciară, aprobat prin ODG Nr. 700/2014.



Oficiul de Cadastru și Publicitate Imobiliară VALCEA  
Biroul de Cadastru și Publicitate Imobiliară Râmnicu Valcea

**ANCP**  
AGENȚIA NAȚIONALĂ  
DE CADASTRU ȘI  
PUBLICITATE IMOBILIARĂ

## EXTRAS DE CARTE FUNCIARĂ PENTRU INFORMARE

Carte Funciară Nr. 39485 Bujoreni

Nr. cerere **78327**  
Ziua **25**  
Luna **11**  
Anul **2020**

Cod verificare  
100090260040



### TEREN Intravilan

### A. Partea I. Descrierea imobilului

**Adresa:** Loc. Lunca, Jud. Valcea, Interstatia CF Bujoreni-Daesti, km CF 298+555-km CF 302+239, Lot 1-km CF 298+555-km CF 300+681 partea stanga si partea dreapta, localitatea Olteni, Judetul Valcea

Nr. Crt	Nr. cadastral	Suprafata* (mp)	Observații / Referințe
A1	39485	Din acte: 42.860.144 Masurata: 65.819	

### Construcții

Crt	Nr cadastral Nr.	Adresa	Observații / Referințe
A1.1	39485-C1	Loc. Lunca, Jud. Valcea, Interstatia CF Bujoreni-Daesti, km CF 298+555-km CF 302+239, Lot 1-km CF 298+555-km CF 300+681 partea stanga si partea dreapta, localitatea Olteni, Judetul Valcea	Nr. niveluri:1; An construire:1895; S. construita la sol:136 mp; Pod km CF 300+744, fir II, nr. inv. 101717
A1.2	39485-C2	Loc. Lunca, Jud. Valcea, Interstatia CF Bujoreni-Daesti, km CF 298+555-km CF 302+239, Lot 1-km CF 298+555-km CF 300+681 partea stanga si partea dreapta, localitatea Olteni, Judetul Valcea	Nr. niveluri:1; An construire:1984; S. construita la sol:94 mp; Pod km CF 300+744, fir I, nr. inv. 101773
A1.3	39485-C3	Loc. Lunca, Jud. Valcea, Interstatia CF Bujoreni-Daesti, km CF 298+555-km CF 302+239, Lot 1-km CF 298+555-km CF 300+681 partea stanga si partea dreapta, localitatea Olteni, Judetul Valcea	Nr. niveluri:1; An construire:1984; S. construita la sol:1183 mp; CF, fir II, nr.inv.101771, sina tip 49 si 60, pe traverse din lemn si beton
A1.4	39485-C4	Loc. Lunca, Jud. Valcea, Interstatia CF Bujoreni-Daesti, km CF 298+555-km CF 302+239, Lot 1-km CF 298+555-km CF 300+681 partea stanga si partea dreapta, localitatea Olteni, Judetul Valcea	Nr. niveluri:1; An construire:1984; S. construita la sol:1132 mp; CF, fir I, nr.inv.101771, sina tip 49 si 60, pe traverse din lemn si beton
A1.5	39485-C5	Loc. Lunca, Jud. Valcea, Interstatia CF Bujoreni-Daesti, km CF 298+555-km CF 302+239, Lot 1-km CF 298+555-km CF 300+681 partea stanga si partea dreapta, localitatea Olteni, Judetul Valcea	Nr. niveluri:1; An construire:1975; S. construita la sol:70 mp; Pod , fir II, km CF 300+427, nr. inv. 101738
A1.6	39485-C6	Loc. Lunca, Jud. Valcea, Interstatia CF Bujoreni-Daesti, km CF 298+555-km CF 302+239, Lot 1-km CF 298+555-km CF 300+681 partea stanga si partea dreapta, localitatea Olteni, Judetul Valcea	Nr. niveluri:1; An construire:1895; S. construita la sol:84 mp; Pod , fir I, km CF 300+427, nr. inv. 101728
A1.7	39485-C7	Loc. Lunca, Jud. Valcea, Interstatia CF Bujoreni-Daesti, km CF 298+555-km CF 302+239, Lot 1-km CF 298+555-km CF 300+681 partea stanga si partea dreapta, localitatea Olteni, Judetul Valcea	Nr. niveluri:1; An construire:1984; S. construita la sol:2333 mp; CF, fir I si fir II, nr.inv.101771, sina tip 49 si 60, pe traverse din lemn si beton
A1.8	39485-C8	Loc. Lunca, Jud. Valcea, Interstatia CF Bujoreni-Daesti, km CF 298+555-km CF 302+239, Lot 1-km CF 298+555-km CF 300+681 partea stanga si partea dreapta, localitatea Olteni, Judetul Valcea	Nr. niveluri:1; An construire:1895; S. construita la sol:29 mp; Podet, fir II, km. 300+181, nr.inv 101745

Crt	Nr cadastral Nr.	Adresa	Observații / Referințe
A1.9	39485-C9	Loc. Lunca, Jud. Valcea, Interstatia CF Bujoreni-Daesti, km CF 298+555-km CF 302+239, Lot 1-km CF 298+555-km CF 300+681 partea stanga si partea dreapta, localitatea Olteni, Judetul Valcea	Nr. niveluri:1; An construire:1875; S. construita la soli:31 mp; Pod, fir I, km. 300+181, nr.inv 101737
A1.10	39485-C10	Loc. Lunca, Jud. Valcea, Interstatia CF Bujoreni-Daesti, km CF 298+555-km CF 302+239, Lot 1-km CF 298+555-km CF 300+681 partea stanga si partea dreapta, localitatea Olteni, Judetul Valcea	Nr. niveluri:1; An construire:1984; S. construita la soli: 3446 mp; CF, fir I si fir II, nr.inv.101771, sina tip 49 si 60, pe traverse din lemn si beton
A1.11	39485-C11	Loc. Lunca, Jud. Valcea, Interstatia CF Bujoreni-Daesti, km CF 298+555-km CF 302+239, Lot 1-km CF 298+555-km CF 300+681 partea stanga si partea dreapta, localitatea Olteni, Judetul Valcea	Nr. niveluri:1; An construire:1975; S. construita la soli:38 mp; Pod, fir II, km 299+806, nr. inv. 101736
A1.12	39485-C12	Loc. Lunca, Jud. Valcea, Interstatia CF Bujoreni-Daesti, km CF 298+555-km CF 302+239, Lot 1-km CF 298+555-km CF 300+681 partea stanga si partea dreapta, localitatea Olteni, Judetul Valcea	Nr. niveluri:1; An construire:1895; S. construita la soli:44 mp; Pod, fir I, km 299+806, nr. inv. 101727
A1.13	39485-C13	Loc. Lunca, Jud. Valcea, Interstatia CF Bujoreni-Daesti, km CF 298+555-km CF 302+239, Lot 1-km CF 298+555-km CF 300+681 partea stanga si partea dreapta, localitatea Olteni, Judetul Valcea	Nr. niveluri:1; An construire:1984; S. construita la soli: 2069 mp; CF, fir I si fir II, nr. inv. 101771, sina tip 49 si 60, pe traverse din lemn si beton
A1.14	39485-C14	Loc. Lunca, Jud. Valcea, Interstatia CF Bujoreni-Daesti, km CF 298+555-km CF 302+239, Lot 1-km CF 298+555-km CF 300+681 partea stanga si partea dreapta, localitatea Olteni, Judetul Valcea	Nr. niveluri:1; An construire:1988; S. construita la soli:32 mp; Podet, fir II, km 299+576, nr. inv 101746
A1.15	39485-C15	Loc. Lunca, Jud. Valcea, Interstatia CF Bujoreni-Daesti, km CF 298+555-km CF 302+239, Lot 1-km CF 298+555-km CF 300+681 partea stanga si partea dreapta, localitatea Olteni, Judetul Valcea	Nr. niveluri:1; An construire:1895; S. construita la soli:33 mp; Podet, fir I, km 299+576, nr. inv 101726
A1.16	39485-C16	Loc. Lunca, Jud. Valcea, Interstatia CF Bujoreni-Daesti, km CF 298+555-km CF 302+239, Lot 1-km CF 298+555-km CF 300+681 partea stanga si partea dreapta, localitatea Olteni, Judetul Valcea	Nr. niveluri:1; An construire:1984; S. construita la soli: 3344 mp; CF, fir I si fir II, nr. inv. 101771, sina tip 49 si 60, pe traverse din lemn si beton
A1.17	39485-C17	Loc. Lunca, Jud. Valcea, Interstatia CF Bujoreni-Daesti, km CF 298+555-km CF 302+239, Lot 1-km CF 298+555-km CF 300+681 partea stanga si partea dreapta, localitatea Olteni, Judetul Valcea	Nr. niveluri:1; An construire:1895; S. construita la soli:44 mp; Pod, fir II, km 299+193 (299+207), nr. inv. 101751
A1.18	39485-C18	Loc. Lunca, Jud. Valcea, Interstatia CF Bujoreni-Daesti, km CF 298+555-km CF 302+239, Lot 1-km CF 298+555-km CF 300+681 partea stanga si partea dreapta, localitatea Olteni, Judetul Valcea	Nr. niveluri:1; An construire:1975; S. construita la soli:41 mp; Pod, fir I, km 299+193 (299+207), nr. inv. 101735
A1.19	39485-C19	Loc. Lunca, Jud. Valcea, Interstatia CF Bujoreni-Daesti, km CF 298+555-km CF 302+239, Lot 1-km CF 298+555-km CF 300+681 partea stanga si partea dreapta, localitatea Olteni, Judetul Valcea	Nr. niveluri:1; An construire:1984; S. construita la soli: 4730 mp; CF, fir I si fir II, nr. inv. 101771, sina tip 49 si 60, pe traverse din lemn si beton
A1.20	39485-C20	Loc. Lunca, Jud. Valcea, Interstatia CF Bujoreni-Daesti, km CF 298+555-km CF 302+239, Lot 1-km CF 298+555-km CF 300+681 partea stanga si partea dreapta, localitatea Olteni, Judetul Valcea	Nr. niveluri:1; An construire:1982; S. construita la soli:46 mp; Pod, fir II, km 298+689, nr. inv. 101767
A1.21	39485-C21	Loc. Lunca, Jud. Valcea, Interstatia CF Bujoreni-Daesti, km CF 298+555-km CF 302+239, Lot 1-km CF 298+555-km CF 300+681 partea stanga si partea dreapta, localitatea Olteni, Judetul Valcea	Nr. niveluri:1; An construire:1895; S. construita la soli:35 mp; Pod, fir I, km 298+689, nr. inv. 101750

Crt	Nr cadastral Nr.	Adresa	Observații / Referințe
A1.22	39485-C22	Loc. Lunca, Jud. Valcea, Interstatiă CF Bujoreni-Daesti, km CF 298+555-km CF 302+239, Lot 1-km CF 298+555-km CF 300+681 partea stanga si partea dreapta, localitatea Olteni, Judetul Valcea	Nr. niveluri:1; An construire:1984; S. construita la soli: CF.fir I si fir II,nr. inv. 101771, sina tip 49 si 60, pe trasee din lemn si beton

## B. Partea II. Proprietari și acte

Carte Funciară Nr. 39485 Comuna/Oraș/Municipiu: Bujoreni

Înscrieri privitoare la dreptul de proprietate și alte drepturi reale	Referințe
<b>78327 / 25/11/2020</b>	
Act Normativ nr. HG 1705, din 29/11/2006 emis de GUVERNUL ROMANIEI, Hotarare nr. 589, din 03/05/2006 emis de GUVERNUL ROMANIEI; Act Normativ nr. Hotarare nr. 581, din 10/09/1998 emis de GUVERNUL ROMANIEI; HG nr. 76/2009, OUG nr. 12/1998.; Act Administrativ nr. 72/4/686, din 20/11/2020 emis de Compania Nationala de Cai Ferate "CFR" SA - Sucursala Regionala de Cai Ferate Craiova;	
B1 1/1 Intabulare, drept de PROPRIETATE, dobandit prin Lege, cota actuala	AI
1) <b>STATUL ROMAN</b> , , domeniu public, in administrarea MINISTERULUI TRANSPORTURILOR, INFRASTRUCTURII SI COMUNICATIILOR	
B2 1/1 Intabulare, drept de PROPRIETATE, dobandit prin Lege, cota actuala	AI.1, AI.2, AI.3, AI.4, AI.5, AI.6, AI.7, AI.8, AI.9, AI.10, AI.11, AI.12, AI.13, AI.14, AI.15, AI.16, AI.17, AI.18, AI.19, AI.20, AI.21, AI.22
1) <b>STATUL ROMAN</b> , , domeniu public, in administrarea MINISTERULUI TRANSPORTURILOR, INFRASTRUCTURII SI COMUNICATIILOR	
Act Administrativ nr. 17408, din 08/05/2019 emis de Ministerul Transporturilor, in calitate de Concedent si Compania Nationala de Cai Ferate "CFR" SA, in calitate de Concesionar; Act aditional nr. 1 la Contractul de concesiune si Anexa 16;	
B3 Intabulare, drept de CONCESIUNE pe o perioada de 49 de ani, incepand cu data semnarii contractului	AI, AI.1, AI.2, AI.3, AI.4, AI.5, AI.6, AI.7, AI.8, AI.9, AI.10, AI.11, AI.12, AI.13, AI.14, AI.15, AI.16, AI.17, AI.18, AI.19, AI.20, AI.21, AI.22
1) <b>COMPANIA NAȚIONALĂ DE CĂI FERATE "CFR" S.A.</b> , CIF:11054529	

## C. Partea III. SARCINI .

Înscrieri privind dezmembrămintele dreptului de proprietate, drepturi reale de garanție și sarcini	Referințe
NU SUNT	

**Anexa Nr. 1 La Partea I**

**Teren**

Nr cadastral	Suprafața (mp)*	Observații / Referințe
39485	Din acte: 42.860.144 Masurata: 65.819	

\* Suprafața este determinată în planul de proiecție Stereo 70.

**DETALII LINIARE IMOBIL**

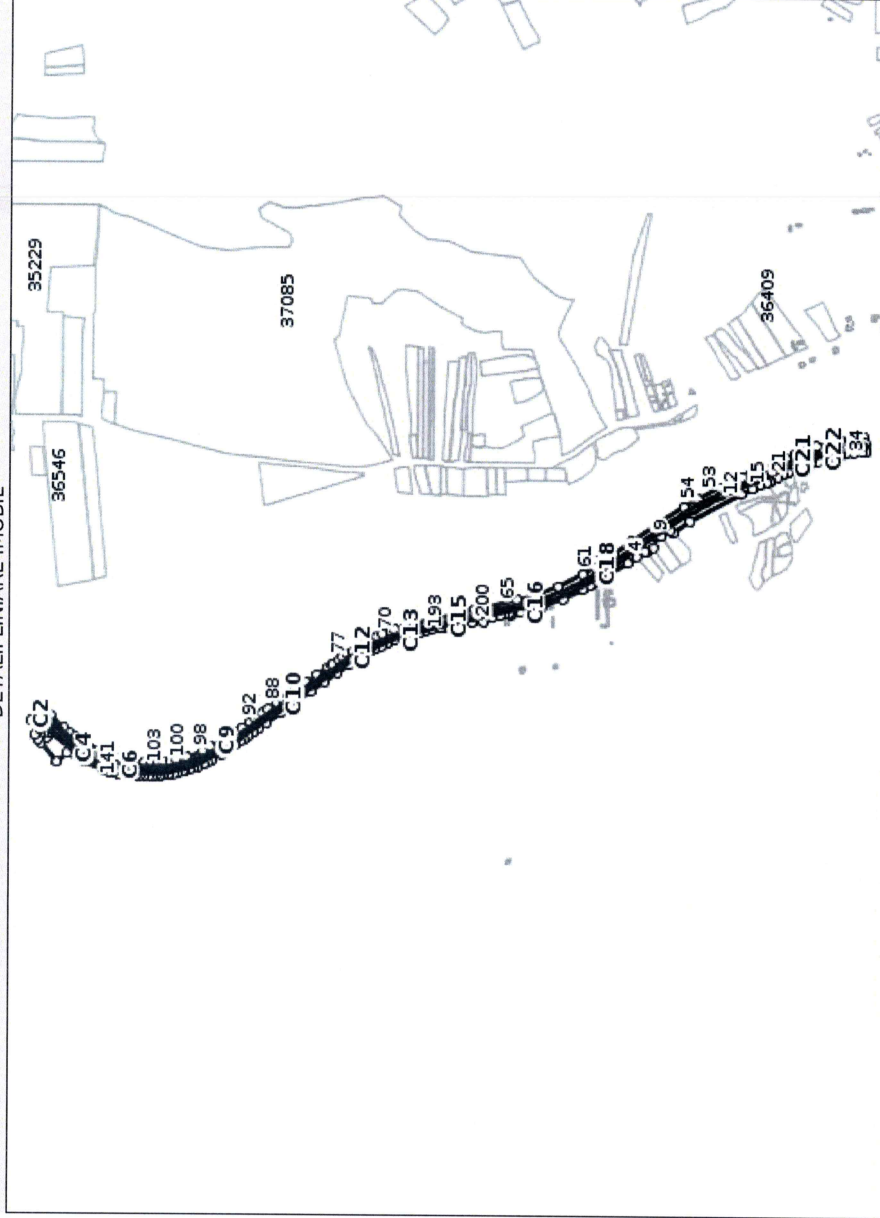

**Date referitoare la teren**

Nr Crt	Categorie folosiță	Intra vilan	Suprafața (mp)	Tarla	Parcelă	Nr. topo	Observații / Referințe
1	cai ferate	DA	65.819	-	-	-	Teren in intravilan

**Date referitoare la construcții**

Crt	Număr	Destinație construcție	Supraf. (mp)	Situație juridică	Observații / Referințe
A1.1	39485-C1	construcții industriale si edilitare	136	Cu acte	An construire:1895; S. construita la sol:136 mp; Pod km CF 300+744, fir II, nr. inv. 101717
A1.2	39485-C2	construcții industriale si edilitare	94	Cu acte	An construire:1984; S. construita la sol:94 mp; Pod km CF 300+744, fir I, nr. inv. 101773
A1.3	39485-C3	construcții industriale si edilitare	1.183	Cu acte	An construire:1984; S. construita la sol:1183 mp; CF, fir II, nr.inv.101771, sina tip 49 si 60, pe traverse din lemn si beton
A1.4	39485-C4	construcții industriale si edilitare	1.132	Cu acte	An construire:1984; S. construita la sol:1132 mp; CF, fir I, nr.inv.101771, sina tip 49 si 60, pe traverse din lemn si beton
A1.5	39485-C5	construcții industriale si edilitare	70	Cu acte	An construire:1975; S. construita la sol:70 mp; Pod , fir II, km CF 300+427, nr. inv. 101738

Crt	Număr	Destinație construcție	Supraf. (mp)	Situație juridică	Observații / Referințe
A1.6	39485-C6	construcții industriale si edilitare	84	Cu acte	An construire:1895; S. construita la sol:84 mp; Pod , fir I, km CF 300+427, nr. inv. 101728
A1.7	39485-C7	construcții industriale si edilitare	2.333	Cu acte	An construire:1984; S. construita la sol:2333 mp; CF, fir I si fir II, nr.inv.101771, sina tip 49 si 60, pe traverse din lemn si beton
A1.8	39485-C8	construcții industriale si edilitare	29	Cu acte	An construire:1895; S. construita la sol:29 mp; Podet, fir II, km. 300+181, nr.inv 101745
A1.9	39485-C9	construcții industriale si edilitare	31	Cu acte	An construire:1875; S. construita la sol:31 mp; Pod, fir I, km. 300+181, nr.inv 101737
A1.10	39485-C10	construcții industriale si edilitare	3.446	Cu acte	An construire:1984; S. construita la sol:3446 mp; CF, fir I si fir II, nr.inv.101771, sina tip 49 si 60, pe traverse din lemn si beton
A1.11	39485-C11	construcții industriale si edilitare	38	Cu acte	An construire:1975; S. construita la sol:38 mp; Pod, fir II, km 299+806, nr. inv. 101736
A1.12	39485-C12	construcții industriale si edilitare	44	Cu acte	An construire:1895; S. construita la sol:44 mp; Pod, fir I, km 299+806, nr. inv. 101727
A1.13	39485-C13	construcții industriale si edilitare	2.069	Cu acte	An construire:1984; S. construita la sol:2069 mp; CF, fir I si fir II, nr. inv. 101771, sina tip 49 si 60, pe traverse din lemn si beton
A1.14	39485-C14	construcții industriale si edilitare	32	Cu acte	An construire:1988; S. construita la sol:32 mp; Podet, fir II, km 299+576, nr. inv 101746
A1.15	39485-C15	construcții industriale si edilitare	33	Cu acte	An construire:1895; S. construita la sol:33 mp; Podet, fir I, km 299+576, nr. inv 101726
A1.16	39485-C16	construcții industriale si edilitare	3.344	Cu acte	An construire:1984; S. construita la sol:3344 mp; CF, fir I si fir II, nr. inv. 101771, sina tip 49 si 60, pe traverse din lemn si beton
A1.17	39485-C17	construcții industriale si edilitare	44	Cu acte	An construire:1895; S. construita la sol:44 mp; Pod, fir II, km 299+193 (299+207), nr. inv. 101751
A1.18	39485-C18	construcții industriale si edilitare	41	Cu acte	An construire:1975; S. construita la sol:41 mp; Pod, fir I, km 299+193 (299+207), nr. inv. 101735
A1.19	39485-C19	construcții industriale si edilitare	4.730	Cu acte	An construire:1984; S. construita la sol:4730 mp; CF, fir I si fir II, nr. inv. 101771, sina tip 49 si 60, pe traverse din lemn si beton
A1.20	39485-C20	construcții industriale si edilitare	46	Cu acte	An construire:1982; S. construita la sol:46 mp; Pod, fir II, km 298+689, nr. inv. 101767
A1.21	39485-C21	construcții industriale si edilitare	35	Cu acte	An construire:1895; S. construita la sol:35 mp; Pod, fir I, km 298+689, nr. inv. 101750
A1.22	39485-C22	construcții industriale si edilitare	1.441	Cu acte	An construire:1984; S. construita la sol:1441 mp; CF, fir I si fir II, nr. inv. 101771, sina tip 49 si 60, pe traverse din lemn si beton

**Lungime Segmente****1) Valorile lungimilor segmentelor sunt obținute din proiectie în plan.**

Punct început	Punct sfârșit	Lungime segment	Punct început	Punct sfârșit	Lungime segment	Punct început	Punct sfârșit	Lungime segment
1	2	72.359	2	3	24.635	3	4	22.979
4	5	3.452	5	6	19.649	6	7	10.494
7	8	30.896	8	9	24.608	9	10	10.694
10	11	46.849	11	12	132.834	12	13	29.575
13	14	18.879	14	15	17.578	15	16	6.058
16	17	0.386	17	18	2.845	18	19	18.825
19	20	13.021	20	21	13.288	21	22	14.634
22	23	14.719	23	24	14.482	24	25	13.057

Punct început	Punct sfârșit	Lungime segment	Punct început	Punct sfârșit	Lungime segment	Punct început	Punct sfârșit	Lungime segment	Punct început	Punct sfârșit	Lungime segment
25	26	17.212	26	27	21.016	27	28	12.646	27	28	12.646
28	29	17.666	29	30	2.006	30	31	12.043	30	31	12.043
31	32	18.954	32	33	18.849	33	34	6.807	33	34	6.807
34	35	0.362	35	36	2.661	36	37	5.158	36	37	5.158
37	38	0.018	38	39	11.338	39	40	12.903	39	40	12.903
40	41	35.501	41	42	19.655	42	43	23.746	42	43	23.746
43	44	32.023	44	45	22.88	45	46	30.73	45	46	30.73
46	47	22.583	47	48	31.456	48	49	30.907	48	49	30.907
49	50	24.783	50	51	23.049	51	52	29.724	51	52	29.724
52	53	26.631	53	54	56.788	54	55	37.113	54	55	37.113
55	56	59.353	56	57	84.699	57	58	49.991	57	58	49.991
58	59	26.076	59	60	16.282	60	61	17.1	60	61	17.1
61	62	31.834	62	63	63.566	63	64	47.8	63	64	47.8
64	65	50.898	65	66	100.868	66	67	98.815	66	67	98.815
67	68	42.053	68	69	25.787	69	70	23.697	69	70	23.697
70	71	11.594	71	72	19.243	72	73	12.805	72	73	12.805
73	74	17.79	74	75	22.46	75	76	26.784	75	76	26.784
76	77	12.205	77	78	12.439	78	79	12.204	78	79	12.204
79	80	16.966	80	81	2.488	81	82	10.894	81	82	10.894
82	83	28.752	83	84	31.108	84	85	26.06	84	85	26.06
85	86	9.523	86	87	13.452	87	88	15.225	87	88	15.225
88	89	16.266	89	90	24.406	90	91	15.127	90	91	15.127
91	92	12.461	92	93	9.033	93	94	14.599	93	94	14.599
94	95	21.947	95	96	14.829	96	97	24.087	96	97	24.087
97	98	46.018	98	99	19.427	99	100	39.531	99	100	39.531
100	101	25.445	101	102	14.193	102	103	14.099	102	103	14.099
103	104	15.7	104	105	15.387	105	106	14.305	105	106	14.305
106	107	39.377	107	108	18.742	108	109	22.392	108	109	22.392
109	110	17.04	110	111	13.188	111	112	23.464	111	112	23.464
112	113	20.012	113	114	16.341	114	115	16.033	114	115	16.033
115	116	18.866	116	117	41.577	117	118	13.9	117	118	13.9
118	119	9.583	119	120	5.31	120	121	10.319	120	121	10.319
121	122	5.07	122	123	10.764	123	124	27.251	123	124	27.251
124	125	18.381	125	126	13.043	126	127	10.767	126	127	10.767
127	128	8.077	128	129	11.521	129	130	12.161	129	130	12.161
130	131	14.123	131	132	12.565	132	133	15.999	132	133	15.999
133	134	11.5	134	135	56.411	135	136	30.664	135	136	30.664
136	137	46.911	137	138	46.084	138	139	15.632	138	139	15.632
139	140	8.127	140	141	11.286	141	142	13.909	141	142	13.909
142	143	9.805	143	144	11.146	144	145	7.417	144	145	7.417
145	146	8.893	146	147	10.064	147	148	12.318	147	148	12.318
148	149	6.561	149	150	6.668	150	151	10.216	150	151	10.216
151	152	8.585	152	153	9.957	153	154	12.592	153	154	12.592
154	155	10.056	155	156	11.33	156	157	7.355	156	157	7.355
157	158	9.489	158	159	10.05	159	160	9.977	159	160	9.977
160	161	15.829	161	162	8.455	162	163	11.041	162	163	11.041
163	164	26.548	164	165	18.234	165	166	20.328	165	166	20.328
166	167	13.66	167	168	8.163	168	169	14.003	168	169	14.003
169	170	15.097	170	171	14.988	171	172	20.781	171	172	20.781
172	173	39.303	173	174	16.998	174	175	34.55	174	175	34.55
175	176	33.545	176	177	38.588	177	178	34.203	177	178	34.203
178	179	31.011	179	180	20.468	180	181	20.48	180	181	20.48
181	182	13.503	182	183	16.42	183	184	17.186	183	184	17.186
184	185	14.948	185	186	17.75	186	187	20.687	186	187	20.687
187	188	23.243	188	189	17.261	189	190	12.021	189	190	12.021
190	191	14.523	191	192	20.718	192	193	10.068	192	193	10.068



Punct început sfârșit	Punct	Lungime segment
193	194	13.324
196	197	23.146
199	200	20.503
202	203	9.986
205	206	22.152
208	209	50.237
211	1	17.913

**\*\* Lungimile segmentelor sunt determinate în planul de proiecție Stereo 70 și sunt rotunjite la 1 milimetru.**

**\*\*\* Distanța dintre puncte este formată din segmente cumulate ce sunt mai mici decât valoarea 1 milimetru.**

Punct început sfârșit	Punct	Lungime segment
195	196	12.077
198	199	5.429
201	202	11.66
204	205	3.658
207	208	50.868
210	211	11.198

Punct început sfârșit	Punct	Lungime segment
194	195	15.921
197	198	27.225
200	201	17.843
203	204	2.923
206	207	53.234
209	210	17.091

Certific că prezentul extras corespunde cu pozițiile în vigoare din cartea funciară originală, păstrată de acest birou.

Prezentul extras de carte funciară este valabil la autentificarea de către notarul public a actelor juridice prin care se sting drepturile reale precum și pentru dezbateră succesiunilor, iar informațiile prezentate sunt susceptibile de orice modificare, în condițiile legii.

S-a achitat tariful de 0 RON, -, pentru serviciul de publicitate imobiliară cu codul nr. 211, 241.

Data soluționării,

25-11-2020

Data eliberării,

—/—/—

Asistent Registrator,

LUIZA-ALEXANDRA DINCA

Luiza-Alexandra

Dinca

Digitally signed by Luiza-Alexandra  
Dinca  
Date: 2020.11.25 12:41:26 +0200

(parafa și semnătura)

Referent,

(parafa și semnătura)