



13737223

Carte Funciară Nr. 81371 Comuna/Oraș/Municipiu: Buzoesti

**EXTRAS DE CARTE FUNCİARĂ
PENTRU INFORMARE**

| | |
|------|-------|
| Nr. | 21230 |
| Ziua | 09 |
| Luna | 08 |
| Anul | 2016 |

**Oficiul de Cadastru și Publicitate Imobiliară ARGES
Biroul de Cadastru și Publicitate Imobiliară Costesti****A. Partea I. Descrierea imobilului****TEREN** Extravilan**Adresa:** Jud. Arges, Linia 901, Interstatia Costesti-Falfani Km CF
130+869-Km CF 136+777,
Lot 9 - Km CF 134+013- Km CF 134+138 , partea
stanga, Extravilan, Jud. Arges.

| Nr. Crt | Nr cadastral Nr. | Suprafata* (mp) | Observatii / Referinte |
|---------|------------------|---|------------------------|
| A1 | 81371 | Din acte: 36.372.195 Masurata: 2.069 | |

B. Partea II. Proprietari și acte

| Inscrieri privitoare la dreptul de proprietate și alte drepturi reale | Referințe |
|--|--|
| 10585 / 12/11/2012 | |
| Act Administrativ nr. MM/224, din 24/01/2002 emis de MLPTL act administrativ nr. AB/20235/03-05-2011 emis de MTI; act normativ nr. 581/10-09-1998 emis de GUVERNUL ROMANIEI; act normativ nr. 589/03-05-2006 emis de GUVERNUL ROMANIEI; act normativ nr. 12/07-07-1998 emis de GUVERNUL ROMANIEI; act normativ nr. 1705/29-11-2006 emis de GUVERNUL ROMANIEI; proces verbal de predare-primire -anexa nr. 2 la contractul de concesiune nr. MM/224/24.01.2002; | |
| B1 | Intabulare, drept de PROPRIETATE, dobandit prin Lege, cota actuala 1/1, cota initiala 1/1 1) STATUL ROMÂN-DOMENIUL PUBLIC |
| | A1 |

C. Partea III. SARCINI

| Inscrieri privind dezmembramintele dreptului de proprietate, drepturi reale de garanție și sarcini | Referințe |
|--|---|
| 10585 / 12/11/2012 | |
| Act Administrativ nr. MM/224, din 24/01/2002 emis de MLPTL act administrativ nr. AB/20235/03-05-2011 emis de MTI; act normativ nr. 581/10-09-1998 emis de GUVERNUL ROMANIEI; act normativ nr. 589/03-05-2006 emis de GUVERNUL ROMANIEI; act normativ nr. 12/07-07-1998 emis de GUVERNUL ROMANIEI; act normativ nr. 1705/29-11-2006 emis de GUVERNUL ROMANIEI; proces verbal de predare-primire -anexa nr. 2 la contractul de concesiune nr. MM/224/24.01.2002; | |
| C1 | Intabulare, drept de CONCESIUNE, pe o perioada de 49 ani incepand cu data de 24.01.2002 1) COMPANIA NAȚIONALĂ DE CĂI FERATE CFR S.A. |
| | A1 |
| C2 | se inscrie drept de administrare 1) MINISTERUL TRANSPORTURILOR ȘI INFRASTRUCTURII |
| | A1 |

Anexa Nr. 1 La Partea I**Teren**

| Nr cadastral | Suprafața măsurată (mp)* | Observații / Referințe |
|--------------|--------------------------|------------------------|
| 81371 | 2.069 | |

* Suprafața este determinată în planul de proiecție Stereo 70.

DETALII LINIARE IMOBIL

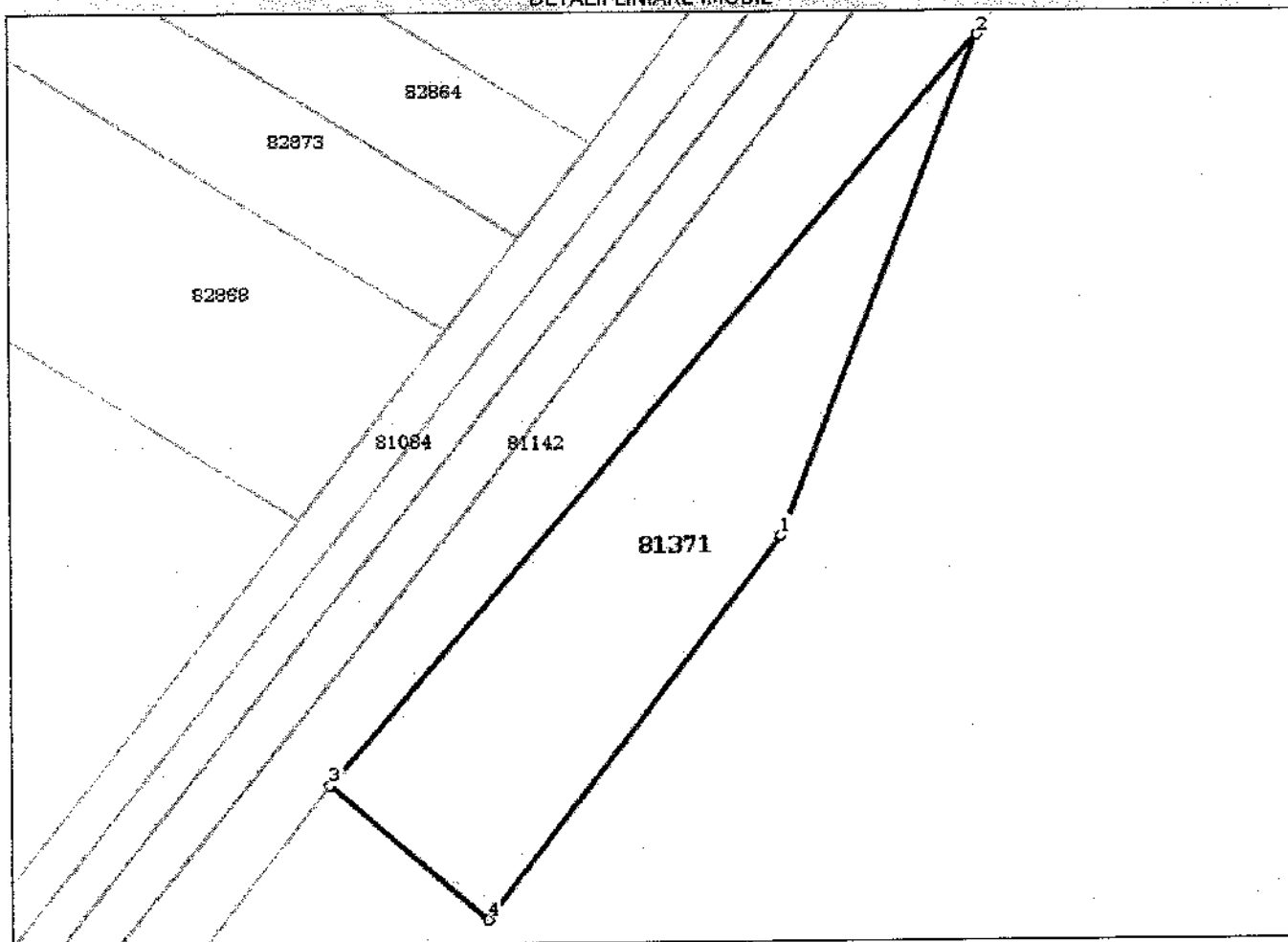
**Date referitoare la teren**

| Crt | Categorie folosință | Intravilan | Suprafața (mp) | Tarla | Parcelă | Nr. topo | Observații / Referințe |
|-----|---------------------|------------|----------------|-------|---------|----------|---|
| 1 | cai ferate | NU | 2.069 | | | | Linia 901, Interstatiă Costești-Fălnic Km CF 130+869-Km CF 136+777, Lot 9 - Km CF 134+013- Km CF 134+138 , partea stângă, Extravilan, Jud. Argeș. Suprafața totală de teren aparținând Domeniului Public al Statului, aflată în administrarea M.T.I. și concesionată către C.N.C.F. "C.F.R." S.A. pentru entități feroviare situate pe raza S.C.R.E.I.R. C.F. Craiova. |

Lungime Segmente**1) Valorile lungimilor segmentelor sunt obținute din proiecție în plan.**

| Punct început | Punct sfârșit | Lungime segment (** (m)) |
|---------------|---------------|-----------------------------|
| 1 | 2 | 65.58 |
| 2 | 3 | 121.028 |
| 3 | 4 | 25.333 |
| 4 | 1 | 58.996 |

** Lungimile segmentelor sunt determinate în planul de proiecție Stereo 70 și sunt rotunjite la 10 centimetri.
 *** Distanța dintre puncte este formată din segmente cumulate ce sunt mai mici decât valoarea 10 centimetri.

Certific că prezentul extras corespunde cu pozițiile în vigoare din cartea funciară originală, păstrată de acest birou.

Prezentul extras de carte funciară este valabil fa autentificarea de către notarul public a actelor juridice prin care se sting drepturile reale precum și pentru dezbaterea succesiunilor, iar informațiile prezentate sunt susceptibile de orice modificare, în condițiile legii.

S-a achitat tariful de 20 RON, -Chitanta interna nr.15553/09-08-2016 în suma de 20, pentru serviciul de publicitate imobiliară cu codul nr. 272.

Data soluționării,

10-08-2016

Data eliberării,

/ /

12. AUG. 2016

Asistent Registrator,

Gaița Florica

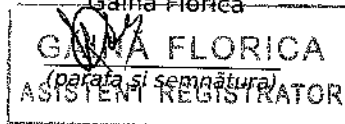

Referent

FERARU
 REFERENT
 (parața și semnătura)

