



11803450

Carte Funciară Nr. 81082 Comuna/Oraș/Municipiu: Costesti

**EXTRAS DE CARTE FUNCİARĂ  
PENTRU INFORMARE**

Nr.	21244
Ziua	09
Luna	08
Anul	2016

**Oficiul de Cadastru și Publicitate Imobiliară ARGES  
Biroul de Cadastru și Publicitate Imobiliară Costesti****A. Partea I. Descrierea imobilului****TEREN** Extravilan**Adresa:** Jud. Arges, Linia 901, Statia CF Falfani KmCF136+777-  
KmCF138+325 -Lot Costesti KmCF136+777-KmCF136+835  
partea dreapta, extravilan, judetul Arges.

Nr. Crt	Nr cadastral Nr.	Suprafata* (mp)	Observații / Referințe
A1	81082	Din acte: 36.372.195 Masurata: 907	

**B. Partea II. Proprietari și acte**

Inscrieri privitoare la dreptul de proprietate și alte drepturi reale	Referințe
<b>4698 / 07/05/2012</b>	
Act Administrativ nr. MM/224, din 24/01/2002 emis de MLPTL act administrativ nr. 1/24-01-2002 emis de MTI; act administrativ nr. AB/20235/03-05-2011 emis de MTI; act administrativ nr. 581/10-09-1998 emis de GUVERNUL ROMANIEI; act administrativ nr. 589/03-05-2006 emis de GUVERNUL ROMANIEI; act administrativ nr. 12/07-07-1998 emis de GUVERNUL ROMANIEI; act administrativ nr. 2/25-06-2010 emis de MTI;	
B1	Intabulare, drept de PROPRIETATE, dobandit prin Lege, cota actuala 1/1, cota initiala 1/1 1) STATUL ROMÂN-DOMENIUL PUBLIC
	A1

**C. Partea III. SARCINI**

Inscrieri privind dezmembramintele dreptului de proprietate, drepturi reale de garanție și sarcini	Referințe
<b>4698 / 07/05/2012</b>	
Act Administrativ nr. MM/224, din 24/01/2002 emis de MLPTL act administrativ nr. 1/24-01-2002 emis de MTI; act administrativ nr. AB/20235/03-05-2011 emis de MTI; act administrativ nr. 581/10-09-1998 emis de GUVERNUL ROMANIEI; act administrativ nr. 589/03-05-2006 emis de GUVERNUL ROMANIEI; act administrativ nr. 12/07-07-1998 emis de GUVERNUL ROMANIEI; act administrativ nr. 2/25-06-2010 emis de MTI;	
C1	Intabulare, drept de CONCESIUNE, pe o perioada de 49 ani de la data de 24.01.2002, dobandit prin Conventie, cota actuala 1/1, cota initiala 1/1 1) COMPANIA NAȚIONALĂ DE CĂI FERATE CFR S.A.
	A1
C2	se inscrie drept de administrare 1) MINISTERUL TRASPORTURILOR ȘI INFRASTRUCTURII
	A1

**Anexa Nr. 1 La Partea I****Teren**

Nr cadastral	Suprafața măsurată (mp)*	Observații / Referințe
81082	907	

\* Suprafața este determinată în planul de proiecție Stereo 70.

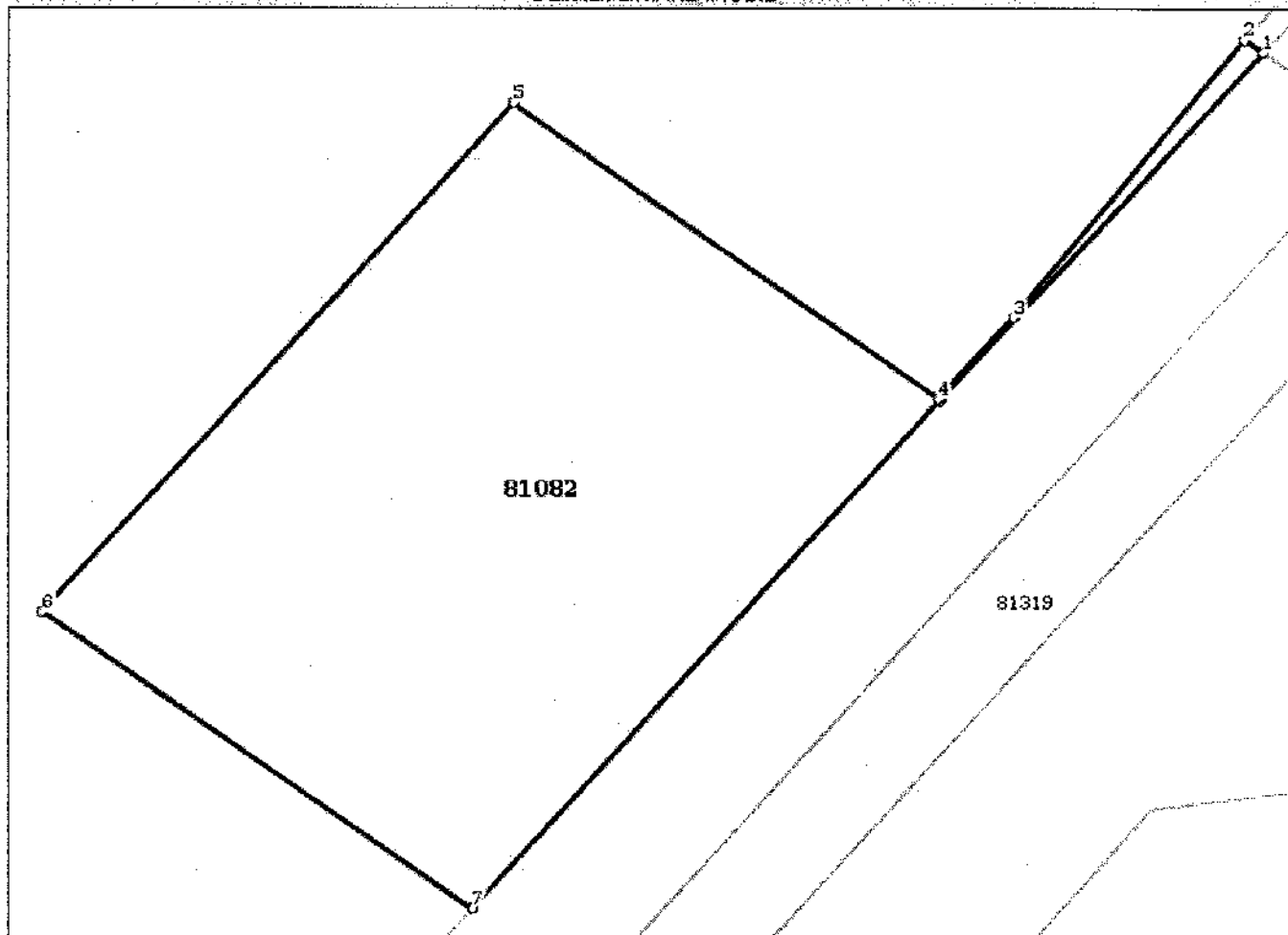
**DETALII LINIARE IMOBIL****Date referitoare la teren**

Crt	Categorie folosință	Intravilan	Suprafața (mp)	Taria	Parcelă	Nr. topo	Observații / Referințe
1	cai ferate	NU	907				Suprafata 36 372 195 mp reprezintă suprafata totala de teren aparținând Domeniului Public al Statului, aflată în administrarea M.T.I. și concesionată către C.N.C.F. "C.F.R." S.A. pentru entități feroviare situate pe raza S.C.R.E.I.R. C.F. Craiova.

**Lungime Segmente****1) Valorile lungimilor segmentelor sunt obținute din proiecție în plan.**

Punct început	Punct sfârșit	Lungime segment (m)
1	2	1.13
2	3	18.373
3	4	5.638
4	5	25.442
5	6	34.997
6	7	25.534
7	8	34.997
8	1	24.0

\*\* Lungimile segmentelor sunt determinate în planul de proiecție Stereo 70 și sunt rotunjite la 10 centimetri.

\*\*\* Distanța dintre puncte este formată din segmente cumulate ce sunt mai mici decât valoarea 10 centimetri.

Certific că prezentul extras corespunde cu pozițiile în vigoare din cartea funciară originală, păstrată de acest birou.

Prezentul extras de carte funciară este valabil la autentificarea de către notarul public a actelor juridice prin care se sting drepturile reale precum și pentru dezbateră succesiunilor, iar informațiile prezentate sunt susceptibile de orice modificare, în condițiile legii.

S-a achitat tariful de 20 RON, -Chitanța internă nr.15566/09-08-2016 în suma de 20, pentru serviciul de publicitate imobiliară cu codul nr. 272.

Data soluționării,

10-08-2016

Data eliberării,

/ /

12. AUG. 2016

Asistent Registrator,

Găina Florica

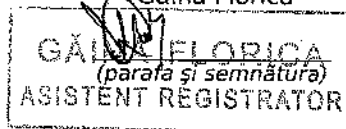

Referent,  
FERARUCATAIU-MIHAI  
REFERENT  
(parafa și semnătura)

