



13736762

Carte Funciară Nr. 80585 Comuna/Oraș/Municipiu: Stolnici

**EXTRAS DE CARTE FUNCIARA
PENTRU INFORMARE**Oficiul de Cadastru și Publicitate Imobiliară ARGES
Biroul de Cadastru și Publicitate Imobiliară Costesti

Nr.	21164
Ziua	08
Luna	08
Anul	2018

A. Partea I. Descrierea imobilului

TEREN Extravilan
Adresa: Jud. Arges, Linia 901, Interstatiă CF Falfani-Stolnici, Km CF
 138+325-km CF 145+068
 Lot 8 - Km CF 144+365 - km CF 144+ 530, partea
 dreapta, Extravilan

Nr. Crt.	Nr. cadastral Nr.	Suprafata* (mp)	Observatii / Referinta
A1	80585	Din acte: 36.372.195 Masurata: 163	

B. Partea II. Proprietari și acte

Inscrieri privitoare la dreptul de proprietate și alte drepturi reale	Referinta	
10633 / 13/11/2012		
Act Administrativ nr. MM/224, din 24/01/2002 emis de MLPTL act administrativ nr. AB/20235/03-05-2011 emis de MTI + anexa-inventarul bunurilor ce alcatuiesc domeniul public al statului la 25.11.2010; act normativ nr. 581/10-09-1998 emis de GUVERNUL ROMANIEI; act normativ nr. 589/03-05-2006 emis de GUVERNUL ROMANIEI; act normativ nr. 12/07-07-1998 emis de GUVERNUL ROMANIEI; act normativ nr. 1705/29-11-2006 emis de GUVERNUL ROMANIEI; proces verbal de predare-primire -anexa nr. 2 la contractul de concesiune nr. MM/224/24.01.2002;		
B1	Intabulare, drept de PROPRIETATE, dobandit prin Lege, cota actuala 1/1, cota initiala 1/1 1) STATUL ROMAN-DOMENIUL PUBLIC	A1

C. Partea III. SARCINI

Inscrieri privind dezmembramintele dreptului de proprietate, drepturi reale de garantie și sarcini	Referinta	
10633 / 13/11/2012		
Act Administrativ nr. MM/224, din 24/01/2002 emis de MLPTL act administrativ nr. AB/20235/03-05-2011 emis de MTI + anexa-inventarul bunurilor ce alcatuiesc domeniul public al statului la 25.11.2010; act normativ nr. 581/10-09-1998 emis de GUVERNUL ROMANIEI; act normativ nr. 589/03-05-2006 emis de GUVERNUL ROMANIEI; act normativ nr. 12/07-07-1998 emis de GUVERNUL ROMANIEI; act normativ nr. 1705/29-11-2006 emis de GUVERNUL ROMANIEI; proces verbal de predare-primire -anexa nr. 2 la contractul de concesiune nr. MM/224/24.01.2002;		
C1	Intabulare, drept de CONCESIUNE, pe o perioada de 49 ani incepand cu data de 24.01.2002 1) COMPANIA NATIONALA DE CAI FERATE CFR S.A.	A1
C2	se inscrie drept de administrare 1) MINISTERUL TRANSPORTURILOR ȘI INFRASTRUCTURII	A1
11935 / 19/12/2012		
Act Administrativ nr. F.N., din 19/12/2012 emis de FLORICA GAINA		
C3	se rectifica din oficiu incheierea nr. 10633/13.11.2012 si cartea funciara nr. 80585 UAT Stolnici in sensul ca in loc de "se intabuleaza dreptul de pe o perioada de 49 ani incepand cu data de 24.01.2002" se va trece cum e corect " se intabuleaza dreptul de concesiune pe o perioada de 49 ani incepand cu data de 24.01.2002"	A1

Teren

Nr cadastral	Suprafața măsurată (mp)*	Observații / Referințe
80585	163	

* Suprafața este determinată în planul de proiecție Stereo 70.

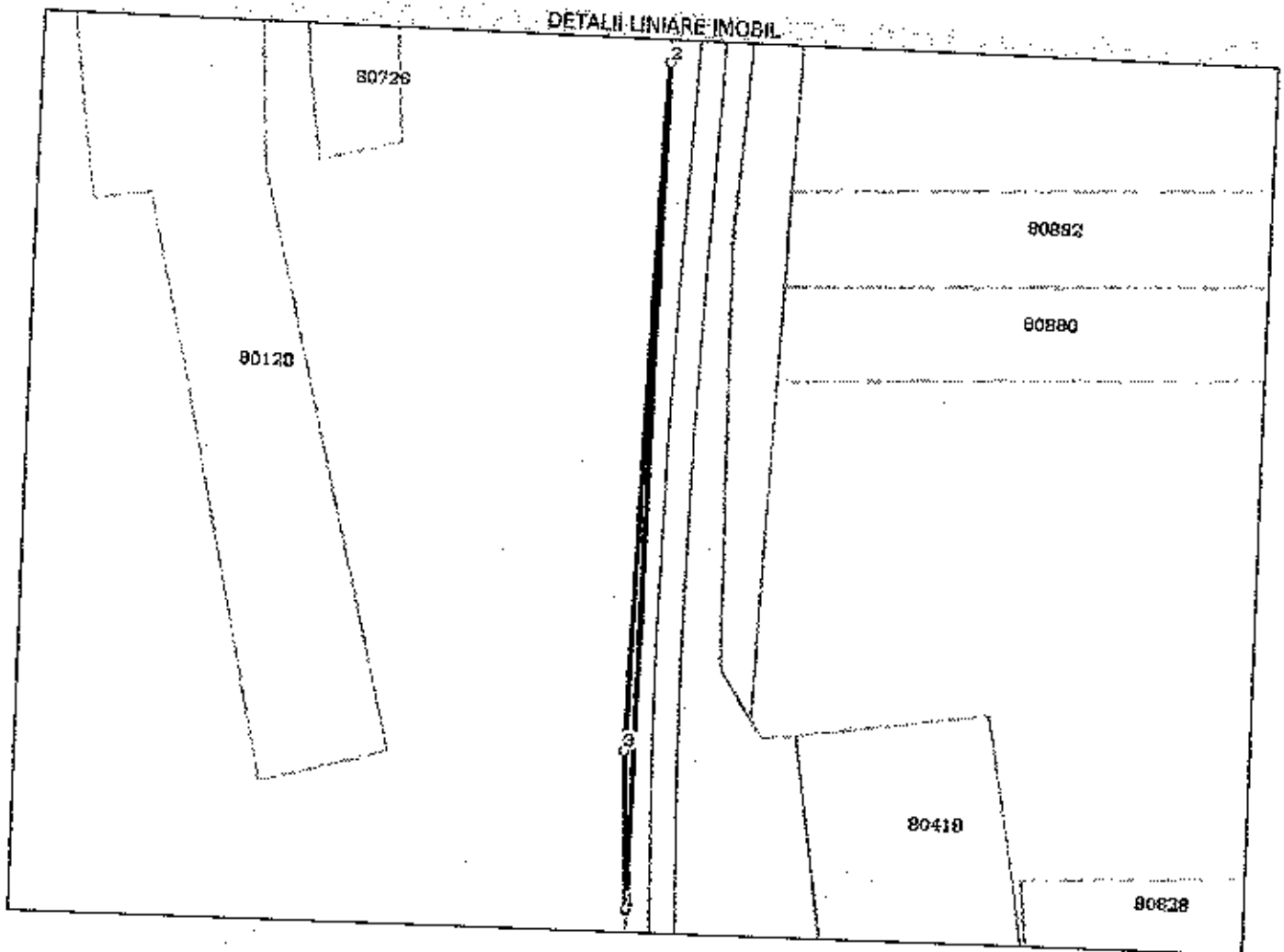

Date referitoare la teren

Crt	Categorie folosință	Intra vilan	Suprafața (mp)	Tarla	Parcelă	Nr. topo	Observații / Referințe
1	cai ferate	NU	163				Linia 901, Interstatia CF Palfani-Stolnici, Km CF 138+325 - km CF 145+068, Lot 8 - Km CF 144+365 - km CF 144+530, partea dreapta, Extravilan Suprafata 36 372 195 mp reprezinta suprafata totala de teren apartinand Domeniului Public al Statului, aflata în administrarea M.T.I. și concesionata catre C.N.C.F. "C.F.R." S.A. pentru entitati feroviare situate pe raza S.C.R.E.I.R. C.F. Craiova.

Lungime Segmente

1) Valorile lungimilor segmentelor sunt obținute din proiecție în plan.

Punct început	Punct sfârșit	Lungime segment (m)
1	2	166.209
2	3	135.325
3	1	30.98

** Lungimile segmentelor sunt determinate în planul de proiecție Stereo 70 și sunt rotunjite la 10 centimetri.
 *** Distanța dintre puncte este formată din segmente cumulate ce sunt mai mici decât valoarea 10 centimetri.

Certific că prezentul extras corespunde cu pozițiile în vigoare din cartea funciară originală, păstrată de acest birou.

Prezentul extras de carte funciară este valabil la autentificarea de către notarul public a actelor juridice prin care se sting drepturile reale precum și pentru dezbaterea succesiunilor, iar informațiile prezentate sunt susceptibile de orice modificare, în condițiile legii.

S-a achitat tariful de 20 RON, -Chitanța internă nr.15528/08-08-2016 în suma de 20, pentru serviciul de publicitate imobiliară cu codul nr. 272.

Data soluționării,
09-08-2016

Data eliberării,
17. AUG. 2016

Asistent Registrator,

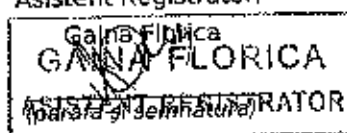

Referent,

(semnătura)
FERARU CATALIN
REFERENT

