



14278538

Carte Funciară Nr. 85026 Comuna/Oraș/Municipiu: Stefanesti

**EXTRAS DE CARTE FUNCİARĂ
PENTRU INFORMARE**

Nr.	39797
Ziua	09
Luna	08
Anul	2016

Oficiul de Cadastru și Publicitate Imobiliară ARGES
Biroul de Cadastru și Publicitate Imobiliară Pitesti

A. Partea I. Descrierea imobilului

TEREN Extravilan

Adresa: Jud. Arges, Linia 901, Interstatiua CF Golesti-Pitesti Km CF
101+210- Km CF 106+736, Lot 25 - Km CF 102+251 - Km CF
102+428, partea stanga ,extravilan, judetul Arges.

Nr. Crt	Nr cadastral Nr.	Suprafata* (mp)	Observatii / Referinta
A1	85026	Din acte: 36.372.195 Masurata: 2.313	

B. Partea II. Proprietari și acte

Inscrieri privitoare la dreptul de proprietate și alte drepturi reale	Referinta
1182 / 11/01/2013 Act Administrativ nr. MM/224, din 24/01/2002 emis de MLPTL act administrativ nr. 1/24-01-2002 emis de MTI; act administrativ nr. AB/20235/03-05-2011 emis de MTI; act administrativ nr. 581/10-09-1998 emis de GUVERNUL ROMANIEI; act administrativ nr. 589/03-05-2006 emis de GUVERNUL ROMANIEI; act administrativ nr. 12/07-07-1998 emis de GUVERNUL ROMANIEI; act administrativ nr. 2/25-06-2010 emis de MTI;	
B1 Intabulare, drept de PROPRIETATE, dobandit prin Lege, cota actuala 1/1, cota initiala 1/1 1) STATUL ROMAN, ,domeniul public	A1
B2 se inscrie dreptul de administrare, cota actuala 1/1, cota initiala 1/1 1) MINISTERUL TRANSPORTURILOR SI INFRASTRUCTURII	A1

C. Partea III. SARCINI

Inscrieri privind dezmembramintele dreptului de proprietate, drepturi reale de garantie și sarcini	Referinta
1182 / 11/01/2013 Act Administrativ nr. MM/224, din 24/01/2002 emis de MLPTL act administrativ nr. 1/24-01-2002 emis de MTI; act administrativ nr. AB/20235/03-05-2011 emis de MTI; act administrativ nr. 581/10-09-1998 emis de GUVERNUL ROMANIEI; act administrativ nr. 589/03-05-2006 emis de GUVERNUL ROMANIEI; act administrativ nr. 12/07-07-1998 emis de GUVERNUL ROMANIEI; act administrativ nr. 2/25-06-2010 emis de MTI;	
C1 Intabulare, drept de CONCESIUNE 1) CNCF CFR SA PRIN SUCURSALA CREIR CF CRAIOVA	A1

Anexa Nr. 1 La Partea I

Teren

Nr cadastral	Suprafata masurata (mp)*	Observatii / Referinte
85026	2.313	

* Suprafata este determinata in planul de proiectie Stereo 70.

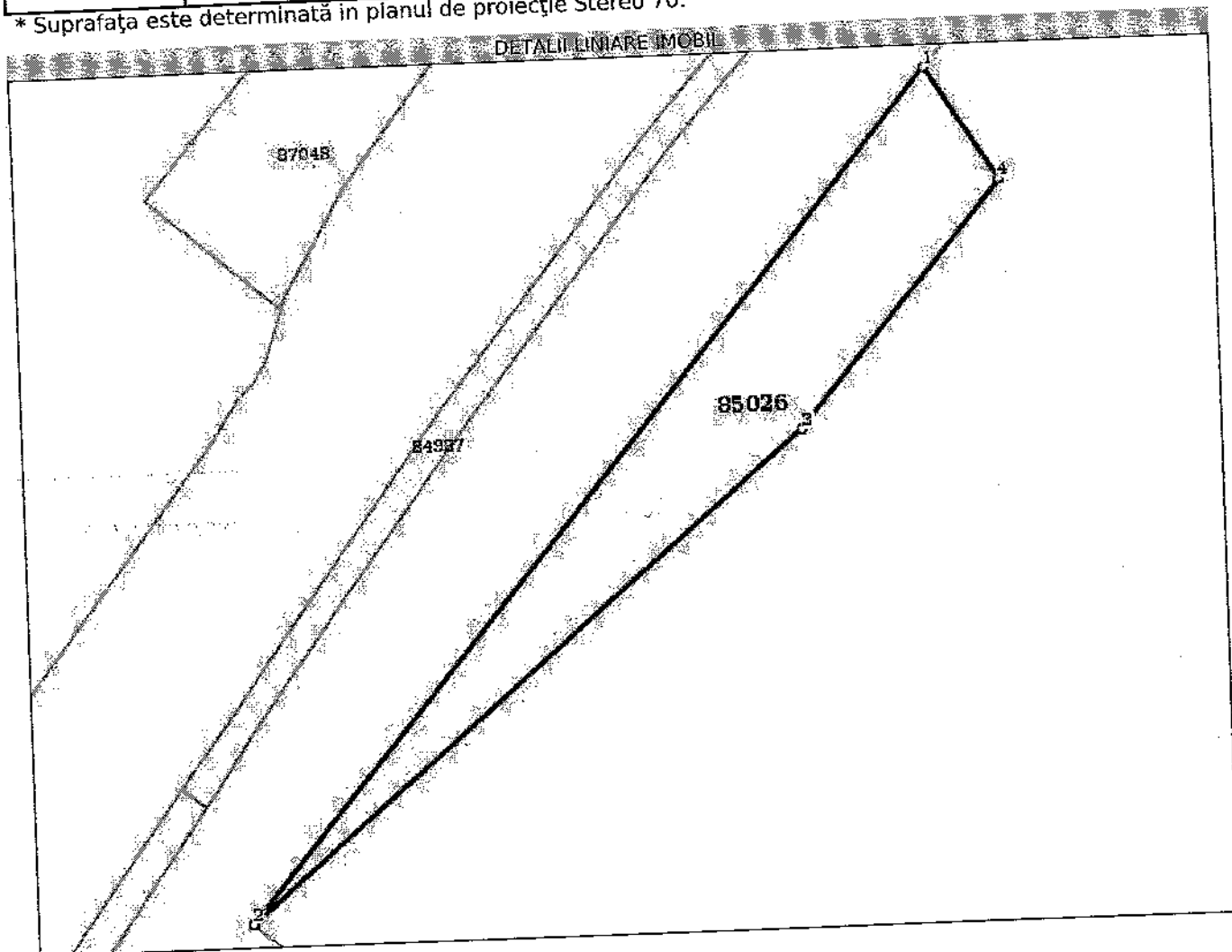

Date referitoare la teren

Crt	Categorie folosinta	Intra vilan	Suprafata (mp)	Taria	Parcela	Nr. topo	Observatii / Referinte
1	cai ferate	NU	2.313				Linia 901, Interstatia CF Golesti-Pitesti Km CF 101+210- Km CF 106+736, Lot 25 - Km CF 102+251 - Km CF 102+428, partea stanga, extravilan judetul Arges. Suprafata 36 372 195 mp reprezinta suprafata totala de teren apartinand Domeniului Public al Statului, aflata in administrarea M.T.I. si concesionata catre C.N.C.F. "C.F.R." S.A. pentru entitati feroviare situate pe raza S.C.R.E.I.R. C.F. Craiova.

Lungime Segmente

1) Valorile lungimilor segmentelor sunt obținute din proiecție în plan.

Punct început	Punct sfârșit	Lungime segment + (m)
1	2	174.902
2	3	119.206
3	4	51.171
4	1	21.586

** Lungimile segmentelor sunt determinate în planul de proiecție Stereo 70 și sunt rotunjite la 10 centimetri.
 *** Distanța dintre puncte este formată din segmente cumulate ce sunt mai mici decât valoarea 10 centimetri.

Certific că prezentul extras corespunde cu pozițiile în vigoare din cartea funciară originală, păstrată de acest birou.
 Prezentul extras de carte funciară este valabil la autentificarea de către notarul public a actelor juridice prin care se sting drepturile reale precum și pentru dezbateră succesiunilor, iar informațiile prezentate sunt susceptibile de orice modificare, în condițiile legii.
 S-a achitat tariful de 20 RON, -Chitanța internă nr.73413/09-08-2016 în suma de 20, pentru serviciul de publicitate imobiliară cu codul nr. 272.

Data soluționării,
 09-08-2016

Data eliberării,
 / /

Asistent Registrator,
 Serban Nicoleta

Referent,

(parafa și semnătura)

ACHIM MIRELA-MĂDĂLINA
 (parafa și semnătura)
 REFERENT

SERBAN NICOLETA
ASISTENT REGISTRATOR

12. AUG. 2016

