



7896589

Carte Funciară Nr. 82196 Comuna/Oraș/Municipiu: Bradu

**EXTRAS DE CARTE FUNCIARĂ  
PENTRU INFORMARE**

Nr.	39839
Ziua	09
Luna	08
Anul	2016

Oficiul de Cadastru și Publicitate Imobiliară ARGES  
Biroul de Cadastru și Publicitate Imobiliară Pitesti**A. Partea I. Descrierea imobilului**

TEREN Intravilan

Adresa: Loc. Bradu, Jud. Arges, STATIA BRADU DE SUS  
KM111+969-KM113+318, LOT6

Nr. Crt	Nr cadastral Nr.	Suprafața* (mp)	Observații / Referințe
A1	82196	Din acte: 36.372.195 Masurata: 656	

**B. Partea II. Proprietari și acte**

Inscrieri privitoare la dreptul de proprietate și alte drepturi reale	Referințe
<b>16264 / 05/05/2011</b>	
Act Administrativ nr. MM/224, din 24/01/2002 emis de MINISTERUL LUCRARILOR PUBLICE TRANSPORTURILOR SI L act normativ nr. 581/10-09-1998 emis de GUVERNUL ROMANIEI; ordonanta nr. 12/08-07-1998 emis de GUVERNUL ROMANIEI; act normativ nr. 589/03-05-2006 emis de GUVERNUL ROMANIEI; act administrativ nr. 2118/25-06-2010 emis de MINISTERUL TRANSPORTURILOR SI INFRASTRUCTURII;	
B1	Intabulare, drept de PROPRIETATE, dobandit prin Lege, cota actuala 1/1, cota initiala 1/1
	A1
1) STATUL ROMÂN, CIF:Statul roman	

**C. Partea III. SARCINI**

Inscrieri privind dezmembramintele dreptului de proprietate, drepturi reale de garanție și sarcini	Referințe
<b>16264 / 05/05/2011</b>	
Act Administrativ nr. MM/224, din 24/01/2002 emis de MINISTERUL LUCRARILOR PUBLICE TRANSPORTURILOR SI L act normativ nr. 581/10-09-1998 emis de GUVERNUL ROMANIEI; ordonanta nr. 12/08-07-1998 emis de GUVERNUL ROMANIEI; act normativ nr. 589/03-05-2006 emis de GUVERNUL ROMANIEI; act administrativ nr. 2118/25-06-2010 emis de MINISTERUL TRANSPORTURILOR SI INFRASTRUCTURII;	
C1	se notează dreptul de administrare
	A1
1) MINISTERUL TRANSPORTURILOR SI INFRASTRUCTURII, CIF:13633330	
C2	Intabulare, drept de CONCESIUNE
	A1
1) COMPANIA NATIONALA DE CAI FERATE C.F.R.- S.A.-S.R.C.F. CRAIOVA, CIF:11054529	

## Anexa Nr. 1 La Partea I

## Teren

Nr cadastral	Suprafața măsurată (mp)*	Observații / Referințe
82196	656	

\* Suprafața este determinată în planul de proiecție Stereo 70.

## DETALII LINIARE IMOBIL

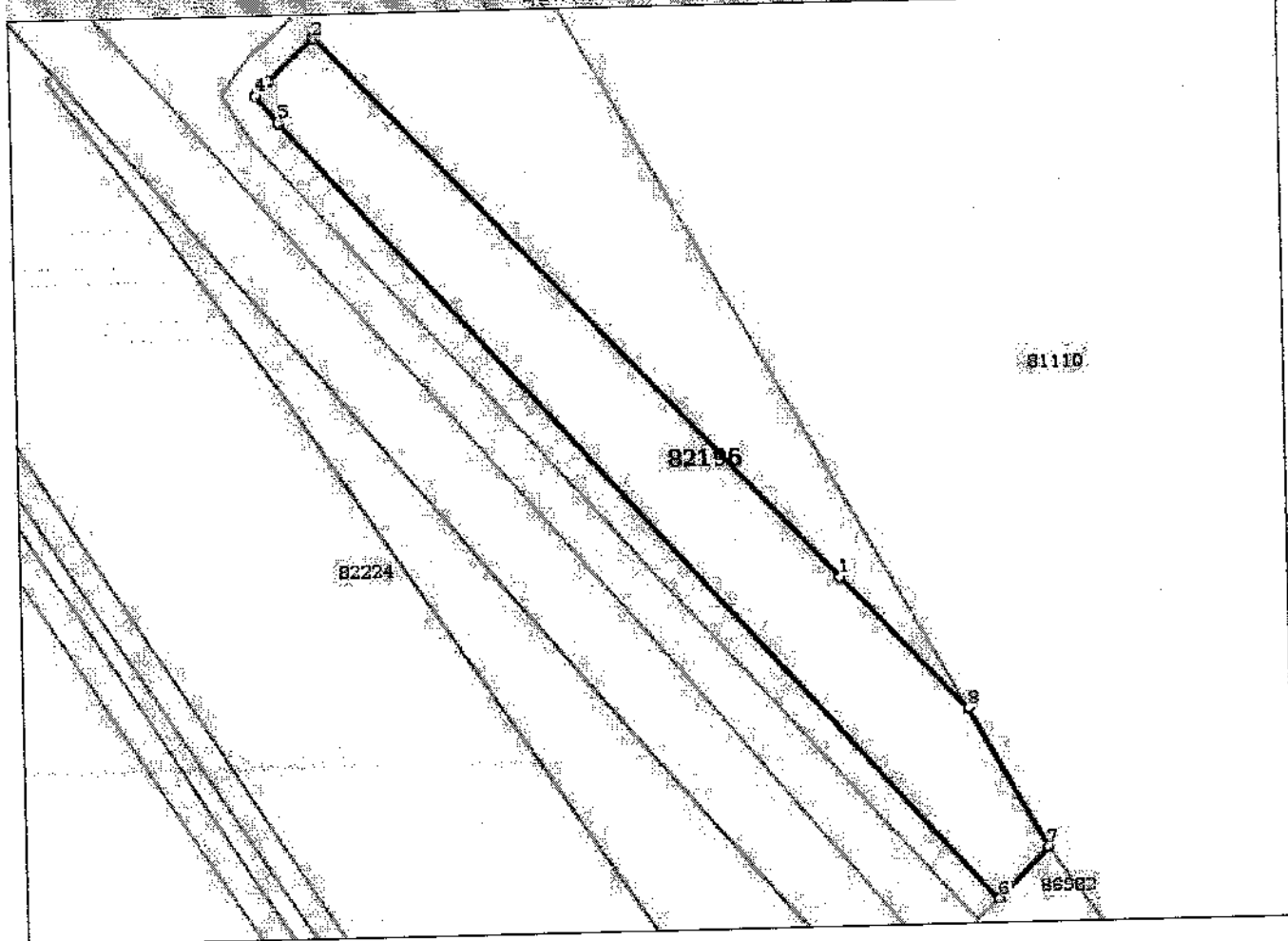

## Date referitoare la teren

Crt	Categorie folosință	Intra vilan	Suprafața (mp)	Tarla	Parcelă	Nr. topo	Observații / Referințe
1	cai ferate	DA	656				T.D.S.

## Lungime Segmente

1) Valorile lungimilor segmentelor sunt obținute din proiecție în plan.

Punct început	Punct sfârșit	Lungime segment (m)
1	2	60.082
2	3	-4.968
3	4	1.542
4	5	2.897
5	6	84.358

Punct început	Punct sfârșit	Lungime segment (m)
6	7	5.766
7	8	12.681
8	1	14.683

\*\* Lungimile segmentelor sunt determinate în planul de proiecție Stereo 70 și sunt rotunjite la 10 centimetri.  
 \*\*\* Distanța dintre puncte este formată din segmente cumulate ce sunt mai mici decât valoarea 10 centimetri.

Certific că prezentul extras corespunde cu pozițiile în vigoare din cartea funciară originală, păstrată de acest birou.

Prezentul extras de carte funciară este valabil la autentificarea de către notarul public a actelor juridice prin care se sting drepturile reale precum și pentru dezbateră succesiunilor, iar informațiile prezentate sunt susceptibile de orice modificare, în condițiile legii.

S-a achitat tariful de 20 RON, -Chitanța internă nr.73435/09-08-2016 în suma de 20, pentru serviciul de publicitate imobiliară cu codul nr. 272.

Data soluționării,

10-08-2016

Data eliberării,

\_\_\_/\_\_\_/\_\_\_

12. AUG. 2016

Asistent Registrator,

Serban Nicoleta

(parafa și semnătura)

**ȘERBAN NICOLETA**  
**ASISTENT REGISTRATOR**

Referent,

**ACHIM MIRELA-MĂDĂLINA**

REFERENT (parafa și semnătura)

