



13726022

Carte Funciară Nr. 81281 Comuna/Oraș/Municipiu: Costesti

**EXTRAS DE CARTE FUNCIARĂ  
PENTRU INFORMARE**

Nr.	21258
Ziua	09
Luna	08
Anul	2016

**Oficiul de Cadastru și Publicitate Imobiliară ARGES  
Biroul de Cadastru și Publicitate Imobiliară Costesti****A. Partea I. Descrierea imobilului**

TEREN Extravilan

Adresa: Jud. Arges, Linia 901, Interstatia Parvu-Costesti Km CF

118+635-Km CF 129+000

Lot 23 - Km CF 122+929- Km CF 123+111, partea

stanga, Extravilan

Nr. Crt	Nr cadastral Nr.	Suprafața* (mp)	Observații / Referințe
A1	81281	Din acte: 36.372.195 Masurata: 550	

**B. Partea II. Proprietari și acte**

Inscrieri privitoare la dreptul de proprietate și alte drepturi reale	Referințe
<b>10555 / 12/11/2012</b>	
Act Administrativ nr. MM/224, din 24/01/2002 emis de MLPTL act administrativ nr. AB/20235/03-05-2011 emis de MTI + anexa-Inventarul bunurilor ce alcatuiesc domeniul public al statului la 25.11.2010; act normativ nr. 581/10-09-1998 emis de GUVERNUL ROMANIEI; act normativ nr. 589/03-05-2006 emis de GUVERNUL ROMANIEI; act normativ nr. 12/07-07-1998 emis de GUVERNUL ROMANIEI; act normativ nr. 1705/29-11-2006 emis de GUVERNUL ROMANIEI; proces verbal de predare-primire -anexa nr. 2 la contractul de concesiune nr. MM/224/24.01.2002;	
B1	Intabulare, drept de PROPRIETATE, dobandit prin Lege, cota actuala 1/1, cota initiala 1/1
	1) STATUL ROMÂN-DOMENIUL PUBLIC
	A1

**C. Partea III. SARCINI**

Inscrieri privind dezmembramintele dreptului de proprietate, drepturi reale de garanție și sarcini	Referințe
<b>10555 / 12/11/2012</b>	
Act Administrativ nr. MM/224, din 24/01/2002 emis de MLPTL act administrativ nr. AB/20235/03-05-2011 emis de MTI + anexa-Inventarul bunurilor ce alcatuiesc domeniul public al statului la 25.11.2010; act normativ nr. 581/10-09-1998 emis de GUVERNUL ROMANIEI; act normativ nr. 589/03-05-2006 emis de GUVERNUL ROMANIEI; act normativ nr. 12/07-07-1998 emis de GUVERNUL ROMANIEI; act normativ nr. 1705/29-11-2006 emis de GUVERNUL ROMANIEI; proces verbal de predare-primire -anexa nr. 2 la contractul de concesiune nr. MM/224/24.01.2002;	
C1	Intabulare, drept de CONCESIUNE, pe o perioada de 49 ani incepand cu data de 24.01.2002
	1) COMPANIA NAȚIONALĂ DE CĂI FERATE CFR S.A.
	A1
C2	se inscrie drept de administrare
	1) MINISTERUL TRANSPORTURILOR ȘI INFRASTRUCTURII
	A1

**Anexa Nr. 1 La Partea I****Teren**

Nr cadastral	Suprafața măsurată (mp)*	Observații / Referințe
81281	550	

\* Suprafața este determinată în planul de proiecție Stereo 70.

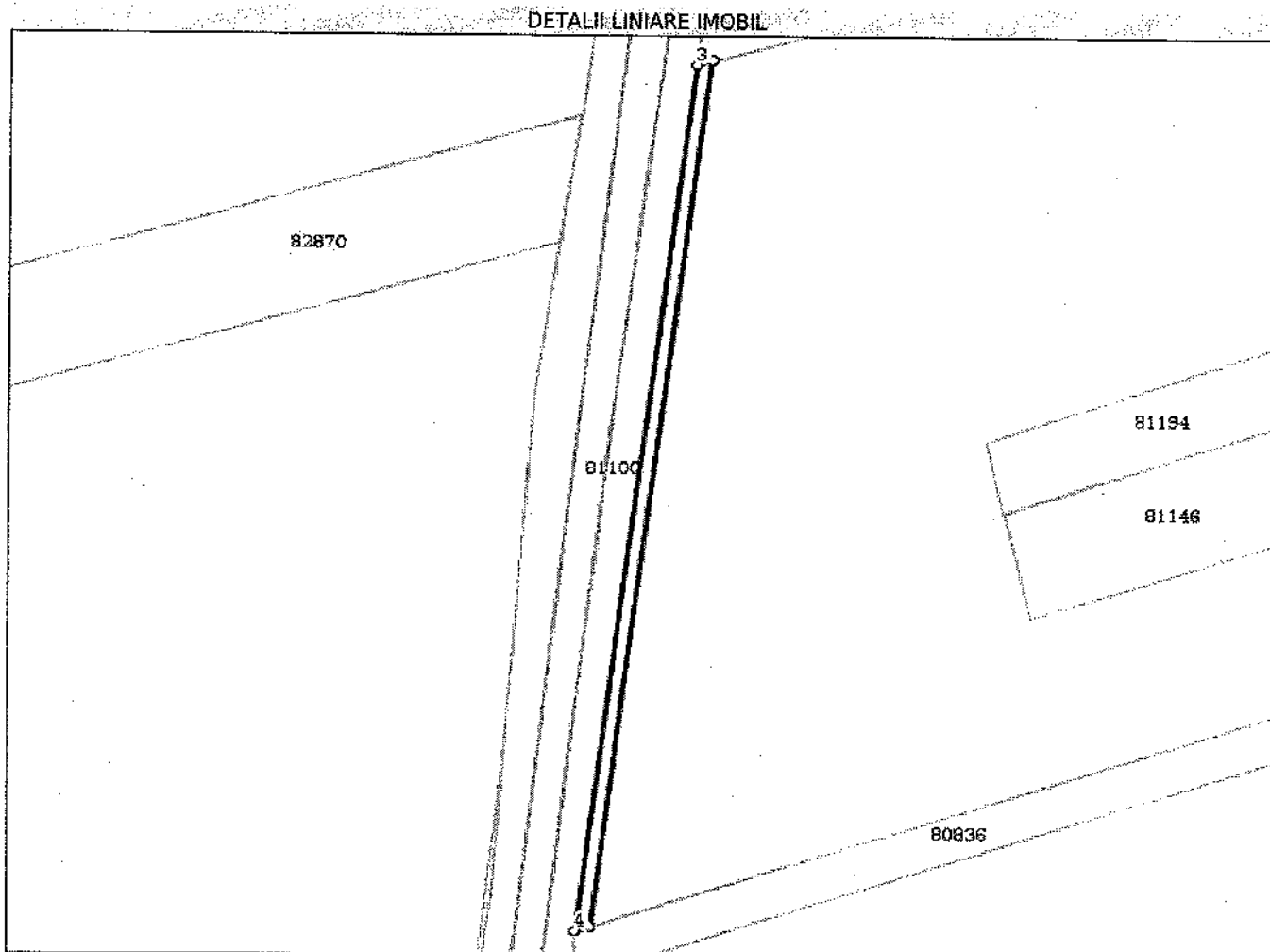
**Date referitoare la teren**

Crt	Categorie folosință	Intravilan	Suprafața (mp)	Tarla	Parcelă	Nr. topo	Observații / Referințe
1	cai ferate	NU	550				<p>Linia 901, Interstația Parvu-Costesti            Km CF 118+635-Km CF 129+000            Lot 23 - Km CF 122+929- Km CF 123+111, partea stanga, Extravilan, Jud. Arges.</p> <p>Suprafata 36 372 195 mp reprezinta suprafata totala de teren apartinand Domeniului Public al Statului, aflata in administrarea M.T.I.</p> <p>si concesionata catre C.N.C.F. "C.F.R." S.A. pentru entitati feroviare situate pe raza S.C.R.E.I.R. C.F. Craiova.</p>

**Lungime Segmente****1) Valorile lungimilor segmentelor sunt obținute din proiecție în plan.**

Punct început	Punct sfârșit	Lungime segment (** (m)
1	2	181.337
2	3	3.386
3	4	181.427
4	1	3.222

\*\* Lungimile segmentelor sunt determinate în planul de proiecție Stereo 70 și sunt rotunjite la 10 centimetri.  
 \*\*\* Distanța dintre puncte este formată din segmente cumulate ce sunt mai mici decât valoarea 10 centimetri.

Certific că prezentul extras corespunde cu pozițiile în vigoare din cartea funciară originală, păstrată de acest birou.

Prezentul extras de carte funciară este valabil la autentificarea de către notarul public a actelor juridice prin care se sting drepturile reale precum și pentru dezbaterea succesiunilor, iar informațiile prezentate sunt susceptibile de orice modificare, în condițiile legii.

S-a achitat tariful de 20 RON, -Chitanța internă nr.15579/09-08-2016 în suma de 20, pentru serviciul de publicitate imobiliară cu codul nr. 272.

Data soluționării,  
11-08-2016

Data eliberării  
17. AUG. 2016

Asistent Registrator



Referent

FERARU CATALIN MIHAIL  
REFERENT  
(paraful și semnătura)





13742690

Carte Funciară Nr. 81287 Comuna/Oraș/Municipiu: Costesti

**EXTRAS DE CARTE FUNCİARĂ  
PENTRU INFORMARE**

Nr.	21264
Ziua	09
Luna	08
Anul	2016

**Oficiul de Cadastru și Publicitate Imobiliară ARGES  
Biroul de Cadastru și Publicitate Imobiliară Costesti****A. Partea I. Descrierea imobilului****TEREN** Extravilan

**Adresa:** Jud. Arges, Linia 901, Interstatia Parvu-Costesti Km CF  
118+635-Km CF 129+000,  
Lot 20 - Km CF 122+758 - Km CF 122+838, partea stanga,  
Jud. Arges.

Nr. Crt	Nr cadastral Nr.	Suprafata* (mp)	Observatii / Referinte
A1	81287	Din acte: 36.372.195 Masurata: 39	

**B. Partea II. Proprietari și acte**

Inscrieri privitoare la dreptul de proprietate și alte drepturi reale	Referințe
<b>10549 / 12/11/2012</b>	
Act Administrativ nr. MM/224, din 24/01/2002 emis de MLPTL act administrativ nr. AB/20235/03-05-2011 emis de MTI + anexa-Inventarul bunurilor ce alcatuiesc domeniul public al statului la 25.11.2010; act normativ nr. 581/10-09-1998 emis de GUVERNUL ROMANIEI; act normativ nr. 589/03-05-2006 emis de GUVERNUL ROMANIEI; act normativ nr. 12/07-07-1998 emis de GUVERNUL ROMANIEI; act normativ nr. 1705/29-11-2006 emis de GUVERNUL ROMANIEI; proces verbal de predare-primire -anexa nr. 2 la contractul de concesiune nr. MM/224/24.01.2002;	
B1	Intabulare, drept de PROPRIETATE, dobandit prin Lege, cota actuala 1/1, cota initiala 1/1 1) STATUL ROMAN-DOMENIUL PUBLIC
	A1

**C. Partea III. SARCINI**

Inscrieri privind dezmembramintele dreptului de proprietate, drepturi reale de garanție și sarcini	Referințe
<b>10549 / 12/11/2012</b>	
Act Administrativ nr. MM/224, din 24/01/2002 emis de MLPTL act administrativ nr. AB/20235/03-05-2011 emis de MTI + anexa-Inventarul bunurilor ce alcatuiesc domeniul public al statului la 25.11.2010; act normativ nr. 581/10-09-1998 emis de GUVERNUL ROMANIEI; act normativ nr. 589/03-05-2006 emis de GUVERNUL ROMANIEI; act normativ nr. 12/07-07-1998 emis de GUVERNUL ROMANIEI; act normativ nr. 1705/29-11-2006 emis de GUVERNUL ROMANIEI; proces verbal de predare-primire -anexa nr. 2 la contractul de concesiune nr. MM/224/24.01.2002;	
C1	Intabulare, drept de CONCESIUNE, pe o perioada de 49 ani incepand cu data de 24.01.2002 1) COMPANIA NAȚIONALĂ DE CĂI FERATE CFR S.A.
	A1
C2	se inscrie drept de administrare 1) MINISTERUL TRANSPORTURILOR ȘI INFRASTRUCTURII
	A1

**Anexa Nr. 1 La Partea I****Teren**

Nr cadastral	Suprafața măsurată (mp)*	Observații / Referințe
81287	39	

\* Suprafața este determinată în planul de proiecție Stereo 70.

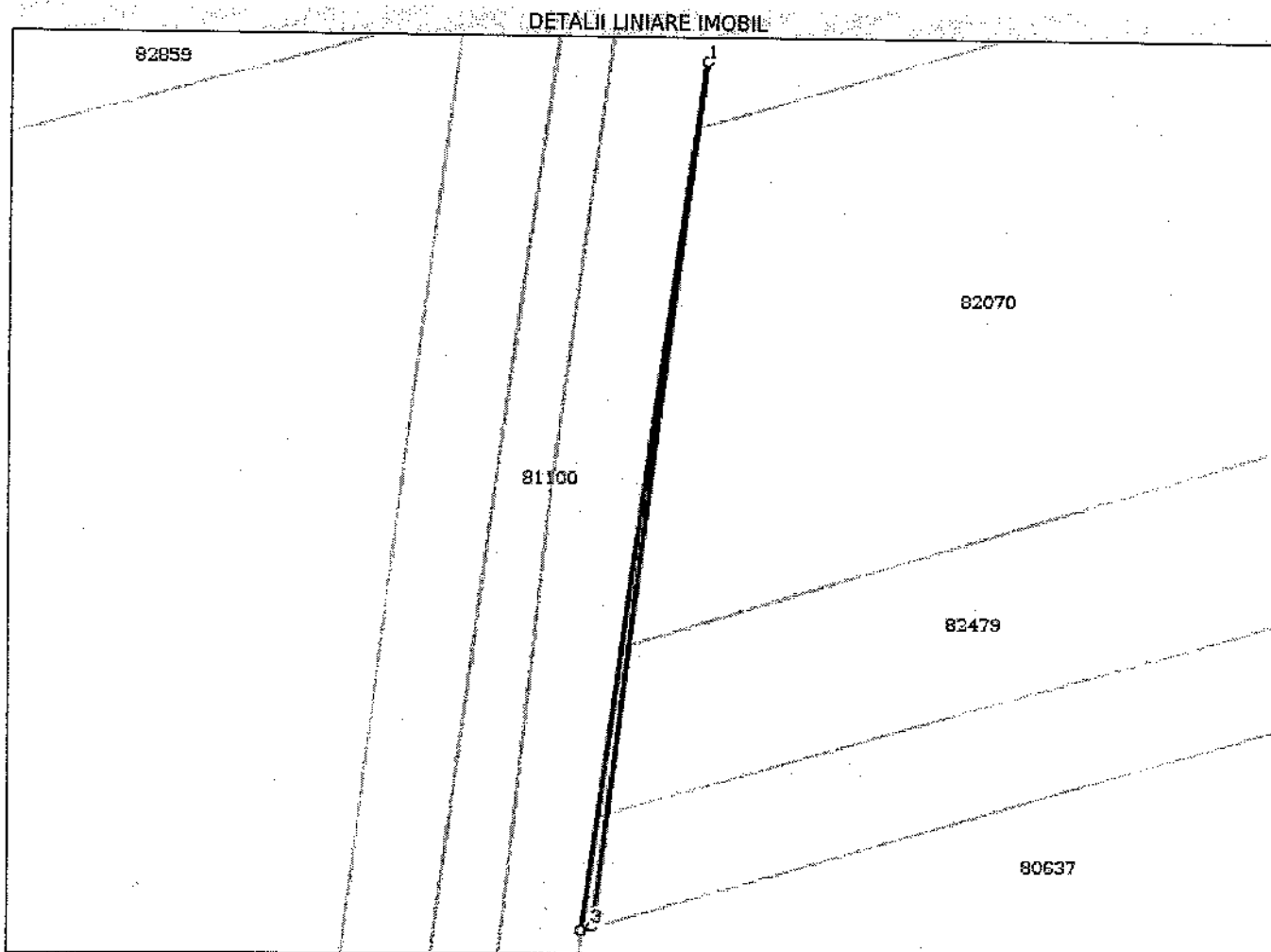
**Date referitoare la teren**

Crt	Categorie folosință	Intra vilan	Suprafața (mp)	Tarla	Parcelă	Nr. topo	Observații / Referințe
1	cai ferate	NU	39				Linia 901, Interstatia Parvu-Costesti Km CF 118+635-Km CF 129+000, Lot 20 - Km CF 122+758 - Km CF 122+838, partea stanga, Jud. Arges. Suprafata 36 372 195 mp reprezinta suprafata totala de teren apartinand Domeniului Public al Statului, aflata in administrarea M.T.I.  si concesiunata catre C.N.C.F. "C.F.R." S.A. pentru entitati feroviare situate pe raza S.C.R.E.I.R. C.F. Craiova.

**Lungime Segmente****1) Valorile lungimilor segmentelor sunt obținute din proiecție în plan.**

Punct început	Punct sfârșit	Lungime segment (** (m)
1	2	80.032
2	3	1.059
3	1	79.604

\*\* Lungimile segmentelor sunt determinate în planul de proiecție Stereo 70 și sunt rotunjite la 10 centimetri.  
 \*\*\* Distanța dintre puncte este formată din segmente cumulate ce sunt mai mici decât valoarea 10 centimetri.

Certific că prezentul extras corespunde cu pozițiile în vigoare din cartea funciară originală, păstrată de acest birou.

Prezentul extras de carte funciară este valabil la autentificarea de către notarul public a actelor juridice prin care se sting drepturile reale precum și pentru dezbateră succesiunilor, iar informațiile prezentate sunt susceptibile de orice modificare, în condițiile legii.

S-a achitat tariful de 20 RON, -Chitanța internă nr.15580/09-08-2016 în suma de 20, pentru serviciul de publicitate imobiliară cu codul nr. 272.

Data soluționării,  
11-08-2016

Data eliberării,

12. AUG. 2016

Asistent Registrator,

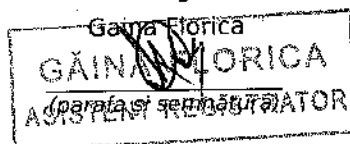

Referent

FERARU CATALIN MIHAILA

REFERENT

(nume și semnătura)





13759493

Carte Funciară Nr. 81296 Comuna/Oraș/Municipiu: Costesti

**EXTRAS DE CARTE FUNCİARĂ  
PENTRU INFORMARE**

Nr.	21265
Ziua	09
Luna	08
Anul	2016

**Oficiul de Cadastru și Publicitate Imobiliară ARGES  
Biroul de Cadastru și Publicitate Imobiliară Costesti****A. Partea I. Descrierea imobilului****TEREN** Extravilan**Adresa:** Jud. Arges, Linia 901, Interstatia Parvu-Costesti Km CF

118+635-Km CF 129+000,

Lot 18 - Km CF 122+635- Km CF 122+688, partea

stanga, Extravilan, Jud. Arges.

Nr. Crt	Nr cadastral Nr.	Suprafata* (mp)	Observatii / Referinte
A1	81296	Din acte: 36.372.195 Masurata: 95	

**B. Partea II. Proprietari și acte**

Inscrieri privitoare la dreptul de proprietate și alte drepturi reale	Referințe
<b>10547 / 12/11/2012</b>	
Act Administrativ nr. MM/224, din 24/01/2002 emis de MLPTL act administrativ nr. AB/20235/03-05-2011 emis de MTI + anexa-Inventarul bunurilor ce alcatuiesc domeniul public al statului la 25.11.2010; act normativ nr. 581/10-09-1998 emis de GUVERNUL ROMANIEI; act normativ nr. 589/03-05-2006 emis de GUVERNUL ROMANIEI; act normativ nr. 12/07-07-1998 emis de GUVERNUL ROMANIEI; act normativ nr. 1705/29-11-2006 emis de GUVERNUL ROMANIEI; proces verbal de predare-primire -anexa nr. 2 la contractul de concesiune nr. MM/224/24.01.2002;	
B1	A1
Intabulare, drept de PROPRIETATE, dobandit prin Lege, cota actuala 1/1, cota initiala 1/1	
1) STATUL ROMÂN-DOMENIUL PUBLIC	

**C. Partea III. SARCINI**

Inscrieri privind dezmembramintele dreptului de proprietate, drepturi reale de garanție și sarcini	Referințe
<b>10547 / 12/11/2012</b>	
Act Administrativ nr. MM/224, din 24/01/2002 emis de MLPTL act administrativ nr. AB/20235/03-05-2011 emis de MTI + anexa-Inventarul bunurilor ce alcatuiesc domeniul public al statului la 25.11.2010; act normativ nr. 581/10-09-1998 emis de GUVERNUL ROMANIEI; act normativ nr. 589/03-05-2006 emis de GUVERNUL ROMANIEI; act normativ nr. 12/07-07-1998 emis de GUVERNUL ROMANIEI; act normativ nr. 1705/29-11-2006 emis de GUVERNUL ROMANIEI; proces verbal de predare-primire -anexa nr. 2 la contractul de concesiune nr. MM/224/24.01.2002;	
C1	A1
Intabulare, drept de CONCESIUNE, pe o perioada de 49 ani incepand cu data de 24.01.2002	
1) COMPANIA NAȚIONALĂ DE CĂI FERATE CFR S.A.	
C2	A1
se inscrie drept de administrare	
1) MINISTERUL TRANSPORTURILOR ȘI INFRASTRUCTURII	

**Anexa Nr. 1 La Partea I****Teren**

Nr cadastral	Suprafața măsurată (mp)*	Observații / Referințe
81296	95	

\* Suprafața este determinată în planul de proiecție Stereo 70.

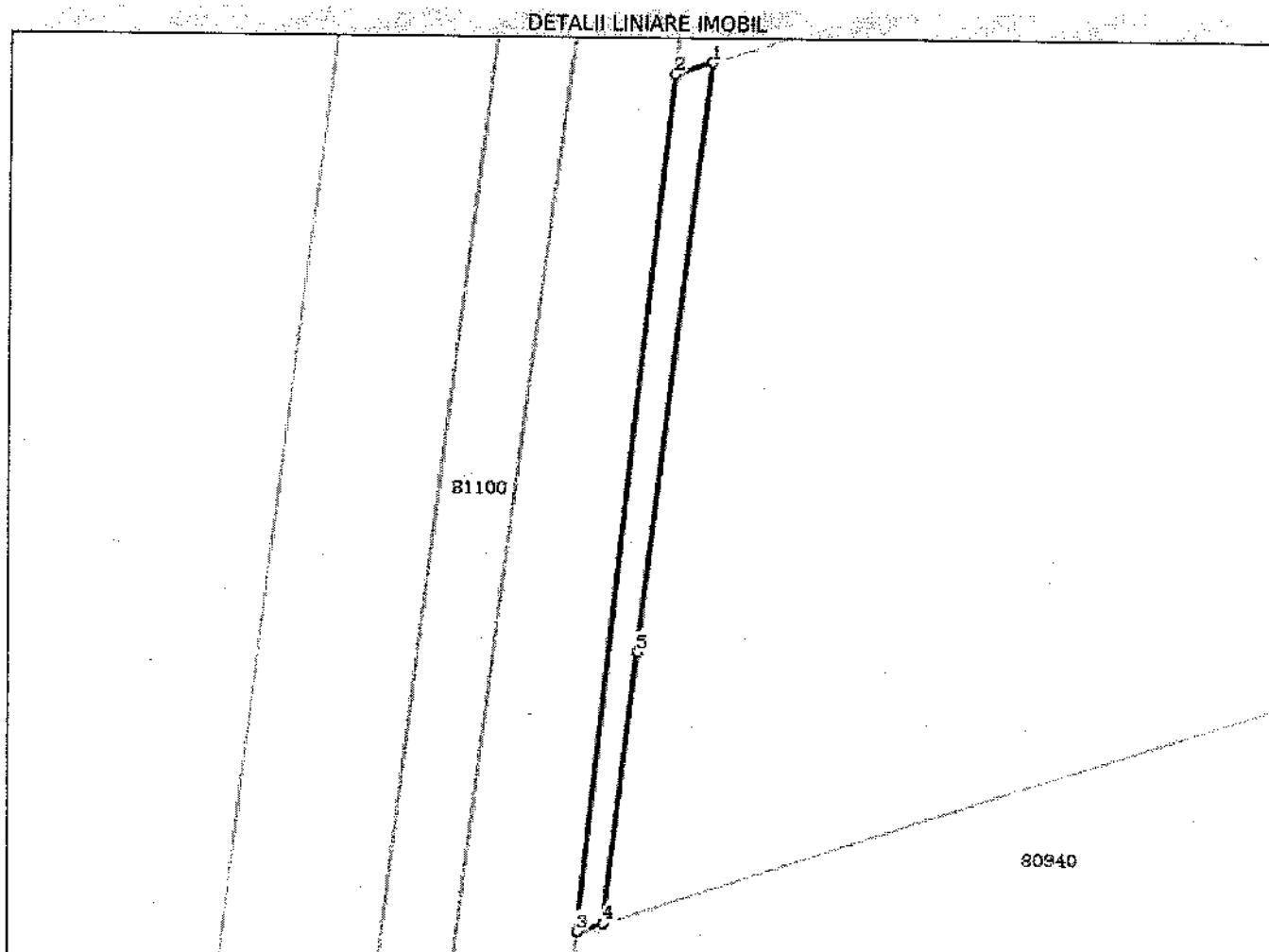
**Date referitoare la teren**

Crt	Categorie folosință	Intravilan	Suprafața (mp)	Tarfa	Parcelă	Nr. topo	Observații / Referințe
1	cai ferate	NU	95				Linia 901, Interstatiă Parvu-Costesti Km CF 118+635-Km CF 129+000, Lot 18 - Km CF 122+635- Km CF 122+688, partea stanga, Extravilan, Jud. Arges. Suprafata 36 372 195 mp reprezinta suprafata totala de teren apartinand Domeniului Public al Statului, aflata in administrarea M.T.I.  si concesiunata catre C.N.C.F. "C.F.R." S.A. pentru entitati feroviare situate pe raza S.C.R.E.I.R. C.F. Craiova.



**Lungime Segmente****1) Valorile lungimilor segmentelor sunt obținute din proiecție în plan.**

Punct început	Punct sfârșit	Lungime segment (** (m)
1	2	2.372
2	3	51.957
3	4	1.641
4	5	16.495
5	1	35.758

\*\* Lungimile segmentelor sunt determinate în planul de proiecție Stereo 70 și sunt rotunjite la 10 centimetri.  
 \*\*\* Distanța dintre puncte este formată din segmente cumulate ce sunt mai mici decât valoarea 10 centimetri.

Certific că prezentul extras corespunde cu pozițiile în vigoare din cartea funciară originală, păstrată de acest birou.

Prezentul extras de carte funciară este valabil la autentificarea de către notarul public a actelor juridice prin care se sting drepturile reale precum și pentru dezbaterea succesiunilor, iar informațiile prezentate sunt susceptibile de orice modificare, în condițiile legii.

S-a achitat tariful de 20 RON, -Chitanta Interna nr.15581/09-08-2016 în suma de 20, pentru serviciul de publicitate imobiliară cu codul nr. 272.

Data soluționării,

11-08-2016

Data eliberării,

**12 AUG 2016**

Asistent Registrator,

Găina Florica

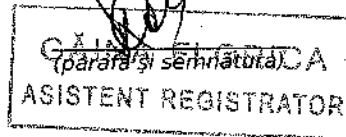

Referent,





13724603

Carte Funciară Nr. 81277 Comuna/Oraș/Municipiu: Costesti

**EXTRAS DE CARTE FUNCIARĂ  
PENTRU INFORMARE**

Nr.	21310
Ziua	10
Luna	08
Anul	2016

**Oficiul de Cadastru și Publicitate Imobiliară ARGES  
Biroul de Cadastru și Publicitate Imobiliară Costesti****A. Partea I. Descrierea imobilului****TEREN** Extravilan

**Adresa:** Jud. Arges, Linia 901, Interstatia Parvu-Costesti Km CF 118+635-Km CF 129+000,  
Lot 12 - Km CF 122+342- Km CF 122+409 , partea stanga, Extravilan, Jud. Arges.

Nr. Crt	Nr cadastral Nr.	Suprafata* (mp)	Observatii / Referinta
A1	81277	Din acte: 36.372,195 Masurata: 46	

**B. Partea II. Proprietari și acte**

Inscrieri privitoare la dreptul de proprietate și alte drepturi reale	Referinta
<b>10541 / 12/11/2012</b>	
Act Administrativ nr. MM/224, din 24/01/2002 emis de MLPTL act administrativ nr. AB/20235/03-05-2011 emis de MTI + anexa -Inventarul bunurilor ce alcatuiesc domeniul public al statului la 25.11.2010; act normativ nr. 581/10-09-1998 emis de GUVERNUL ROMANIEI; act normativ nr. 589/03-05-2006 emis de GUVERNUL ROMANIEI; act normativ nr. 12/07-07-1998 emis de GUVERNUL ROMANIEI; act normativ nr. 1705/29-11-2006 emis de GUVERNUL ROMANIEI; proces verbal de predare-primire -anexa nr. 2 la contractul de concesiune nr. MM/224/24.01.2002;;	
B1	A1
Intabulare, drept de PROPRIETATE, dobandit prin Lege, cota actuala 1/1, cota initiala 1/1 1) STATUL ROMAN-DOMENIUL PUBLIC	

**C. Partea III. SARCINI**

Inscrieri privind dezmembramintele dreptului de proprietate, drepturi reale de garantie și sarcini	Referinta
<b>10541 / 12/11/2012</b>	
Act Administrativ nr. MM/224, din 24/01/2002 emis de MLPTL act administrativ nr. AB/20235/03-05-2011 emis de MTI + anexa -Inventarul bunurilor ce alcatuiesc domeniul public al statului la 25.11.2010; act normativ nr. 581/10-09-1998 emis de GUVERNUL ROMANIEI; act normativ nr. 589/03-05-2006 emis de GUVERNUL ROMANIEI; act normativ nr. 12/07-07-1998 emis de GUVERNUL ROMANIEI; act normativ nr. 1705/29-11-2006 emis de GUVERNUL ROMANIEI; proces verbal de predare-primire -anexa nr. 2 la contractul de concesiune nr. MM/224/24.01.2002;;	
C1	A1
Intabulare, drept de CONCESIUNE, pe o perioada de 49 ani incepand cu data de 24.01.2002 1) COMPANIA NAȚIONALĂ DE CĂI FERATE CFR S.A.	
C2	A1
se inscrie drept de administrare 1) MINISTERUL TRANSPORTURILOR ȘI INFRASTRUCTURII	

**Anexa Nr. 1 La Partea I****Teren**

Nr cadastral	Suprafața măsurată (mp)*	Observații / Referințe
81277	46	

\* Suprafața este determinată în planul de proiecție Stereo 70.

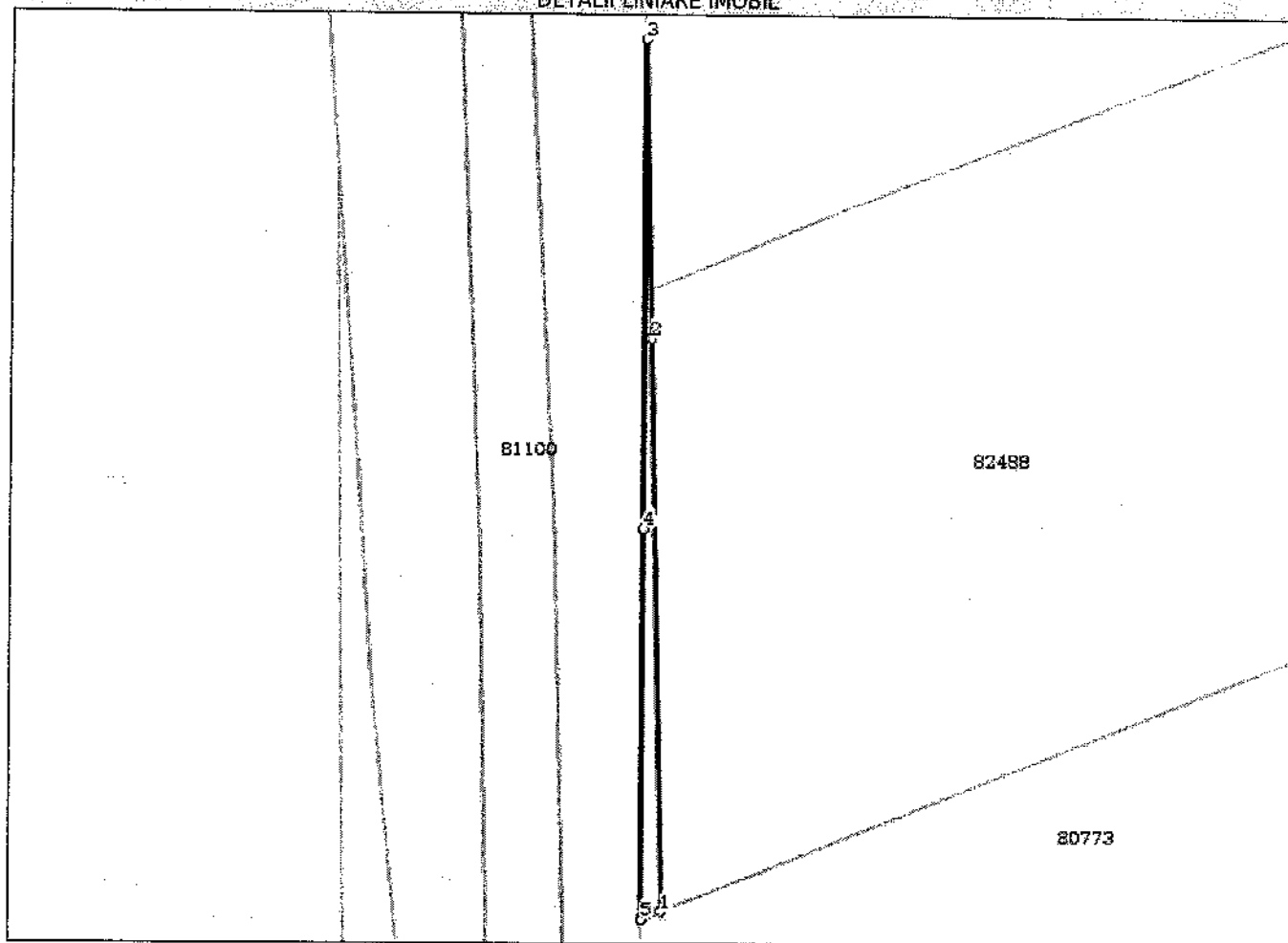
**DETALII LINIARE IMOBIL****Date referitoare la teren**

Crt	Categorie folosință	Intra vilan	Suprafața (mp)	Tarla	Parcelă	Nr. topo	Observații / Referințe
1	cai ferate	NU	46				Linia 901, Interstatia Parvu-Costesti Km CF 118+635-Km CF 129+000, Lot 12 - Km CF 122+342- Km CF 122+409 , partea stanga, Extravilan, Jud. Arges. Suprafata 36 372 195 mp reprezinta suprafata totala de teren apartinand Domeniului Public al Statului, aflata in a d m i n i s t r a r e a M . T . I  si concesionata catre C.N.C.F. "C.F.R." S.A. pentru entitati feroviare situate pe raza S.C.R.E.I.R. C.F. Craiova.

**Lungime Segmente****1) Valorile lungimilor segmentelor sunt obținute din proiecție în plan.**

Punct început	Punct sfârșit	Lungime segment (** (m)
1	2	42.129
2	3	21.968
3	4	35.919
4	5	28.732
5	1	1.522

\*\* Lungimile segmentelor sunt determinate în planul de proiecție Stereo 70 și sunt rotunjite la 10 centimetri.

\*\*\* Distanța dintre puncte este formată din segmente cumulate ce sunt mai mici decât valoarea 10 centimetri.

Certific că prezentul extras corespunde cu pozițiile în vigoare din cartea funciară originală, păstrată de acest birou.

Prezentul extras de carte funciară este valabil la autentificarea de către notarul public a actelor juridice prin care se sting drepturile reale precum și pentru dezbateră succesiunilor, iar informațiile prezentate sunt susceptibile de orice modificare, în condițiile legii.

S-a achitat tariful de 20 RON, -Chitanța internă nr.15590/10-08-2016 în suma de 20, pentru serviciul de publicitate imobiliară cu codul nr. 272.

Data soluționării,

11-08-2016

Data 12 AUG 2016

Asistent Registrator,

Găina Florica

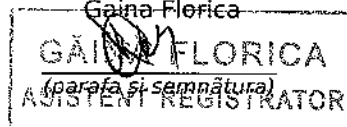

Referent

FERARU CATALIN  
REFERENT  
(parafa și semnătura)



13724382

Carte Funciară Nr. 81276 Comuna/Oraș/Municipiu: Costesti

**EXTRAS DE CARTE FUNCİARĂ  
PENTRU INFORMARE**

Nr.	21308
Ziua	10
Luna	08
Anul	2016

**Oficiul de Cadastru și Publicitate Imobiliară ARGES  
Biroul de Cadastru și Publicitate Imobiliară Costesti****A. Partea I. Descrierea imobilului****TEREN** Extravilan

**Adresa:** Jud. Arges, Linia 901, Interstatia Parvu-Costesti Km CF 118+635-Km CF 129+000,  
Lot 16 - Km CF 122+543- Km CF 122+627, partea stanga, Extravilan, Jud. Arges.

Nr. Crt	Nr cadastral Nr.	Suprafata* (mp)	Observatii / Referinte
A1	81276	Din acte: 36.372.195 Masurata: 139	

**B. Partea II. Proprietari și acte**

Inscrieri privitoare la dreptul de proprietate și alte drepturi reale	Referințe
<b>10545 / 12/11/2012</b>	
Act Administrativ nr. MM/224, din 24/01/2002 emis de MLPTL act administrativ nr. AB/20235/03-05-2011 emis de MTI + anexa-Inventarul bunurilor ce alcatuiesc domeniul public al statului la 25.11.2010; act normativ nr. 581/10-09-1998 emis de GUVERNUL ROMANIEI; act normativ nr. 589/03-05-2006 emis de GUVERNUL ROMANIEI; act normativ nr. 12/07-07-1998 emis de GUVERNUL ROMANIEI; act normativ nr. 1705/29-11-2006 emis de GUVERNUL ROMANIEI; proces verbal de predare-primire -anexa nr. 2 la contractul de concesiune nr. MM/224/24.01.2002;;	
B1	Intabulare, drept de PROPRIETATE, dobandit prin Lege, cota actuala 1/1, cota initiala 1/1 1) STATUL ROMÂN- DOMENIUL PUBLIC
	A1

**C. Partea III. SARCINI**

Inscrieri privind dezmembramintele dreptului de proprietate, drepturi reale de garanție și sarcini	Referințe
<b>10545 / 12/11/2012</b>	
Act Administrativ nr. MM/224, din 24/01/2002 emis de MLPTL act administrativ nr. AB/20235/03-05-2011 emis de MTI + anexa-Inventarul bunurilor ce alcatuiesc domeniul public al statului la 25.11.2010; act normativ nr. 581/10-09-1998 emis de GUVERNUL ROMANIEI; act normativ nr. 589/03-05-2006 emis de GUVERNUL ROMANIEI; act normativ nr. 12/07-07-1998 emis de GUVERNUL ROMANIEI; act normativ nr. 1705/29-11-2006 emis de GUVERNUL ROMANIEI; proces verbal de predare-primire -anexa nr. 2 la contractul de concesiune nr. MM/224/24.01.2002;;	
C1	Intabulare, drept de CONCESIUNE, pe o perioada de 49 ani incepand cu data de 24.01.2002 1) COMPANIA NAȚIONALĂ DE CĂI FERATE CFR S.A.
	A1
C2	se inscrie drept de administrare 1) MINISTERUL TRANSPORTURILOR ȘI INFRASTRUCTURII
	A1

**Anexa Nr. 1 La Partea I****Teren**

Nr cadastral	Suprafața măsurată (mp)*	Observații / Referințe
81276	139	

\* Suprafața este determinată în planul de proiecție Stereo 70.

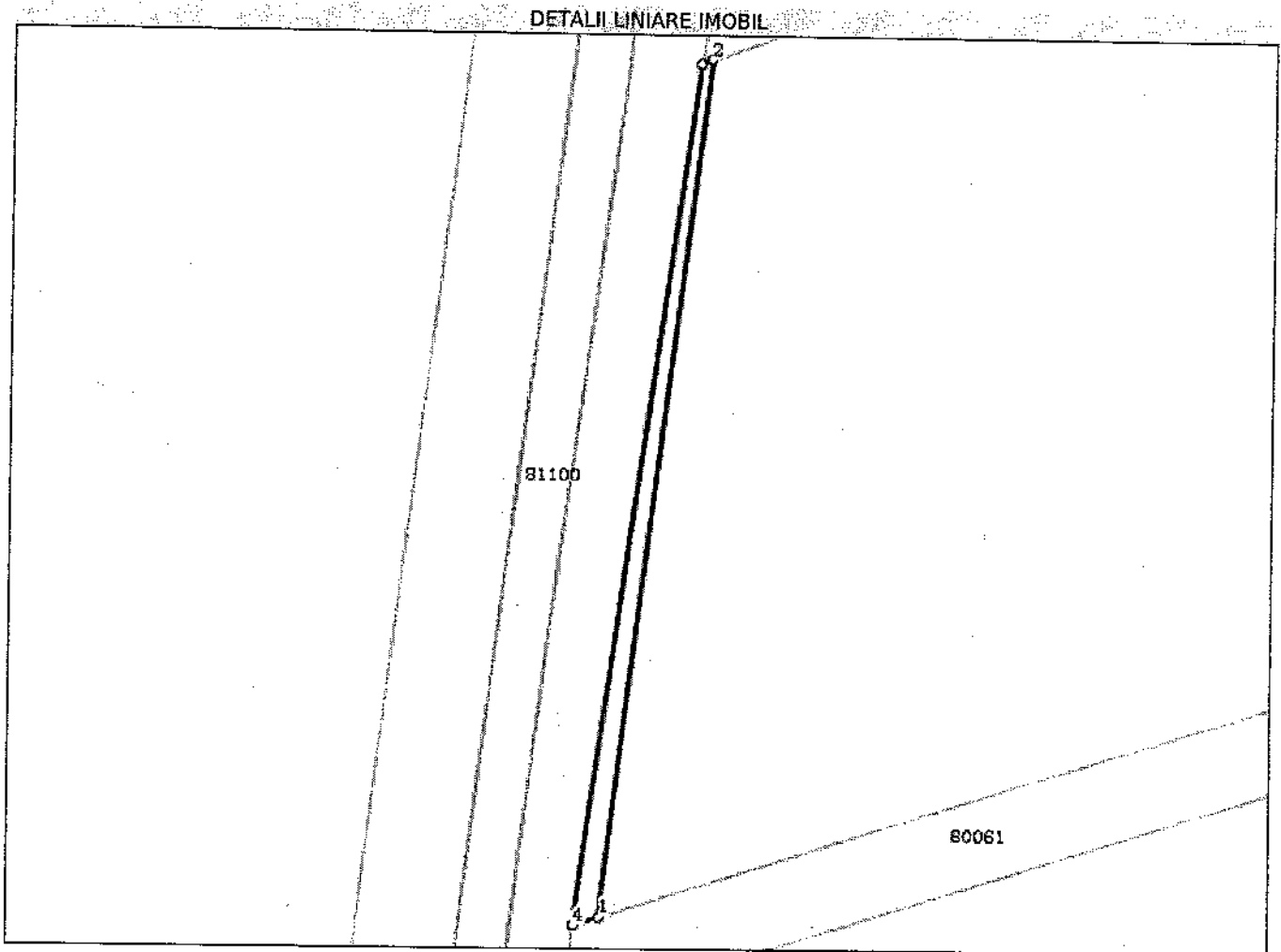
**Date referitoare la teren**

Crt	Categorie folosință	Intravilan	Suprafața (mp)	Tarla	Parcelă	Nr. topo	Observații / Referințe
1	cai ferate	NU	139				Linia 901, Interstata Parvu-Costesti Km CF 118+635-Km CF 129+000, Lot 16 - Km CF 122+543- Km CF 122+627, partea stanga, Extravilan, Jud. Arges. Suprafata 36 372 195 mp reprezinta suprafata totala de teren apartinand Domeniului Public al Statului, aflata in administrarea M.T.I.  si concesionata catre C.N.C.F. "C.F.R." S.A. pentru entitati feroviare situate pe raza S.C.R.E.I.R. C.F. Craiova.

**Lungime Segmente****1) Valorile lungimilor segmentelor sunt obținute din proiecție în plan.**

Punct început	Punct sfârșit	Lungime segment (m)
1	2	80.953
2	3	1.173
3	4	81.537
4	1	2.633

\*\* Lungimile segmentelor sunt determinate în planul de proiecție Stereo 70 și sunt rotunjite la 10 centimetri.  
 \*\*\* Distanța dintre puncte este formată din segmente cumulate ce sunt mai mici decât valoarea 10 centimetri.

Certific că prezentul extras corespunde cu pozițiile în vigoare din cartea funciară originală, păstrată de acest birou.

Prezentul extras de carte funciară este valabil la autentificarea de către notarul public a actelor juridice prin care se sting drepturile reale precum și pentru dezbateră succesiunilor, iar informațiile prezentate sunt susceptibile de orice modificare, în condițiile legii.

S-a achitat tariful de 20 RON, -Chitanța internă nr.15588/10-08-2016 în suma de 20 pentru serviciul de publicitate imobiliară cu codul nr. 272.

Data soluționării,

11-08-2016.

Data eliberării,

12. AUG. 2016

Asistent Registrator,

Gaița Florica

(parafa și semnătura)  
**GAIȚA FLORICA**  
 ASISTENT REGISTRATOR

FERARU CĂTĂLĂBĂȘ  
 REFERENT  
 (parafa și semnătura)





13742738

Carte Funciară Nr. 81288 Comuna/Oraș/Municipiu: Costesti

**EXTRAS DE CARTE FUNCİARĂ  
PENTRU INFORMARE**

Nr.	21309
Ziua	10
Luna	08
Anul	2016

**Oficiul de Cadastru și Publicitate Imobiliară ARGES  
Biroul de Cadastru și Publicitate Imobiliară Costesti****A. Partea I. Descrierea imobilului****TEREN** Extravilan

**Adresa:** Jud. Arges, Linia 901, Interstatia Parvu-Costesti Km CF 118+635-Km CF 129+000,  
Lot 14 - Km CF 122+441- Km CF 122+500, partea stanga,  
Jud. Arges.

Nr. Crt	Nr cadastral Nr.	Suprafata* (mp)	Observații / Referințe
A1	81288	Din acte: 36.372.195 Masurata: 90	

**B. Partea II. Proprietari și acte**

Inscrieri privitoare la dreptul de proprietate și alte drepturi reale	Referințe
<b>10543 / 12/11/2012</b>	
Act Administrativ nr. MM/224, din 24/01/2002 emis de MLPTL act administrativ nr. AB/20235/03-05-2011 emis de MTI + anexa-Inventarul bunurilor ce alcatuiesc domeniul public al statului la 25.11.2010; act normativ nr. 581/10-09-1998 emis de GUVERNUL ROMANIEI; act normativ nr. 589/03-05-2006 emis de GUVERNUL ROMANIEI; act normativ nr. 12/07-07-1998 emis de GUVERNUL ROMANIEI; act normativ nr. 1705/29-11-2006 emis de GUVERNUL ROMANIEI; proces verbal de predare-primire -anexa nr. 2 la contractul de concesiune nr. MM/224/24.01.2002;;	
B1	Intabulare, drept de PROPRIETATE, dobandit prin Lege, cota actuala 1/1, cota initiala 1/1 1) STATUL ROMAN-DOMENIUL PUBLIC
	A1

**C. Partea III. SARCINI**

Inscrieri privind dezmembramintele dreptului de proprietate, drepturi reale de garanție și sarcini	Referințe
<b>10543 / 12/11/2012</b>	
Act Administrativ nr. MM/224, din 24/01/2002 emis de MLPTL act administrativ nr. AB/20235/03-05-2011 emis de MTI + anexa-Inventarul bunurilor ce alcatuiesc domeniul public al statului la 25.11.2010; act normativ nr. 581/10-09-1998 emis de GUVERNUL ROMANIEI; act normativ nr. 589/03-05-2006 emis de GUVERNUL ROMANIEI; act normativ nr. 12/07-07-1998 emis de GUVERNUL ROMANIEI; act normativ nr. 1705/29-11-2006 emis de GUVERNUL ROMANIEI; proces verbal de predare-primire -anexa nr. 2 la contractul de concesiune nr. MM/224/24.01.2002;;	
C1	Intabulare, drept de CONCESIUNE, pe o perioada de 49 ani incepand cu data de 24.01.2002 1) COMPANIA NAȚIONALĂ DE CĂI FERATE CFR S.A.
	A1
C2	se inscrie drept de administrare 1) MINISTERUL TRANSPORTURILOR ȘI INFRASTRUCTURII
	A1



**Anexa Nr. 1 La Partea I****Teren**

Nr cadastral	Suprafața măsurată (mp)*	Observații / Referințe
81288	90	

\* Suprafața este determinată în planul de proiecție Stereo 70.

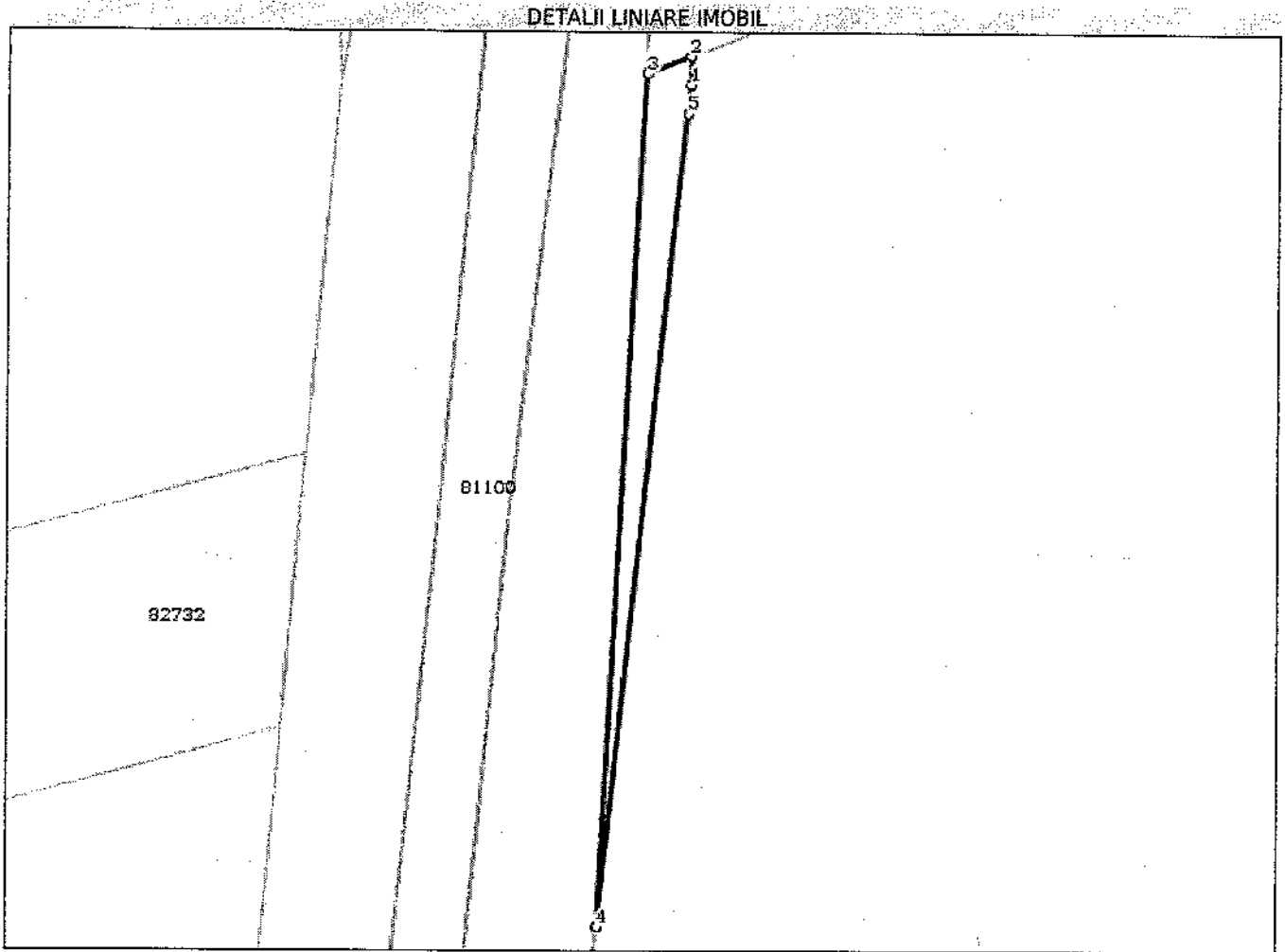
**Date referitoare la teren**

Crt	Categorie folosință	Intravilan	Suprafața (mp)	Tarla	Parcelă	Nr. topo	Observații / Referințe
1	cai ferate	NU	90				Linia 901, Interstia Parvu-Costesti Km CF 118+635-Km CF 129+000, Lot 14 - Km CF 122+441- Km CF 122+500, partea stanga, Jud. Arges. Suprafata 36 372 195 mp reprezinta suprafata totala de teren apartinand Domeniului Public al Statului, aflata in administrarea M.T.I. si concesionata catre C.N.C.F. "C.F.R." S.A. pentru entitati feroviare situate pe raza S.C.R.E.I.R. C.F. Craiova.

**Lungime Segmente****1) Valorile lungimilor segmentelor sunt obținute din proiecție în plan.**

Punct început	Punct sfârșit	Lungime segment (= (m)
1	2	1.938
2	3	3.142
3	4	57.793
4	5	55.283
5	1	1.967

\*\* Lungimile segmentelor sunt determinate în planul de proiecție Stereo 70 și sunt rotunjite la 10 centimetri.

\*\*\* Distanța dintre puncte este formată din segmente cumulate ce sunt mai mici decât valoarea 10 centimetri.

Certific că prezentul extras corespunde cu pozițiile în vigoare din cartea funciară originală, păstrată de acest birou.

Prezentul extras de carte funciară este valabil la autentificarea de către notarul public a actelor juridice prin care se sting drepturile reale precum și pentru dezbaterea succesiunilor, iar informațiile prezentate sunt susceptibile de orice modificare, în condițiile legii.

S-a achitat tariful de 20 RON, -Chitanta internă nr.15589/10-08-2016 în suma de 20, pentru serviciul de publicitate imobiliară cu codul nr. 272.

Data soluționării,

11-08-2016

Data eliberării,

**17. AUG. 2016**

Asistent Registrator,

Gaița Florica

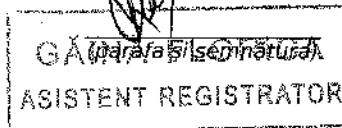

Referent,





13758271

Carte Funciară Nr. 81293 Comuna/Oraș/Municipiu: Costesti

**EXTRAS DE CARTE FUNCIARĂ  
PENTRU INFORMARE**

Nr.	21311
Ziua	10
Luna	08
Anul	2016

**Oficiul de Cadastru și Publicitate Imobiliară ARGES  
Biroul de Cadastru și Publicitate Imobiliară Costesti****A. Partea I. Descrierea imobilului****TEREN** Extravilan

**Adresa:** Jud. Arges, Linia 901, Interstatia Parvu-Costesti Km CF 118+635-Km CF 129+000,  
Lot 11 - Km CF 122+421- Km CF 122+441, partea dreapta, Extravilan, Jud. Arges.

Nr. Crt	Nr cadastral Nr.	Suprafața* (mp)	Observații / Referințe
A1	81293	Din acte: 36.372.195 Masurata: 35	

**B. Partea II. Proprietari și acte**

Inscrieri privitoare la dreptul de proprietate și alte drepturi reale	Referințe
<b>10540 / 12/11/2012</b>	
Act Administrativ nr. MM/224, din 24/01/2002 emis de MLPTL act administrativ nr. AB/20235/03-05-2011 emis de MTI + anexa-Inventarul bunurilor ce alcatuiesc domeniul public al statului la 25.11.2010; act normativ nr. 581/10-09-1998 emis de GUVERNUL ROMANIEI; act normativ nr. 589/03-05-2006 emis de GUVERNUL ROMANIEI; act normativ nr. 12/07-07-1998 emis de GUVERNUL ROMANIEI; act normativ nr. 1705/29-11-2006 emis de GUVERNUL ROMANIEI; proces verbal de predare-primire -anexa nr. 2 la contractul de concesiune nr. MM/224/24.01.2002;;	
B1	A1
Intabulare, drept de PROPRIETATE, dobandit prin Lege, cota actuala 1/1, cota initiala 1/1 1) STATUL ROMAN-DOMENIUL PUBLIC	

**C. Partea III. SARCINI**

Inscrieri privind dezmembramintele dreptului de proprietate, drepturi reale de garanție și sarcini	Referințe
<b>10540 / 12/11/2012</b>	
Act Administrativ nr. MM/224, din 24/01/2002 emis de MLPTL act administrativ nr. AB/20235/03-05-2011 emis de MTI + anexa-Inventarul bunurilor ce alcatuiesc domeniul public al statului la 25.11.2010; act normativ nr. 581/10-09-1998 emis de GUVERNUL ROMANIEI; act normativ nr. 589/03-05-2006 emis de GUVERNUL ROMANIEI; act normativ nr. 12/07-07-1998 emis de GUVERNUL ROMANIEI; act normativ nr. 1705/29-11-2006 emis de GUVERNUL ROMANIEI; proces verbal de predare-primire -anexa nr. 2 la contractul de concesiune nr. MM/224/24.01.2002;;	
C1	A1
Intabulare, drept de CONCESIUNE, pe o perioada de 49 ani incepand cu data de 24.01.2002 1) COMPANIA NAȚIONALĂ DE CĂI FERATE CFR S.A.	
C2	A1
se inscrie drept de administrare 1) MINISTERUL TRANSPORTURILOR ȘI INFRASTRUCTURII	

## Anexa Nr. 1 La Partea I

## Teren

Nr cadastral	Suprafața măsurată (mp)*	Observații / Referințe
81293	35	

\* Suprafața este determinată în planul de proiecție Stereo 70.

## DETALII LINIARE IMOBIL

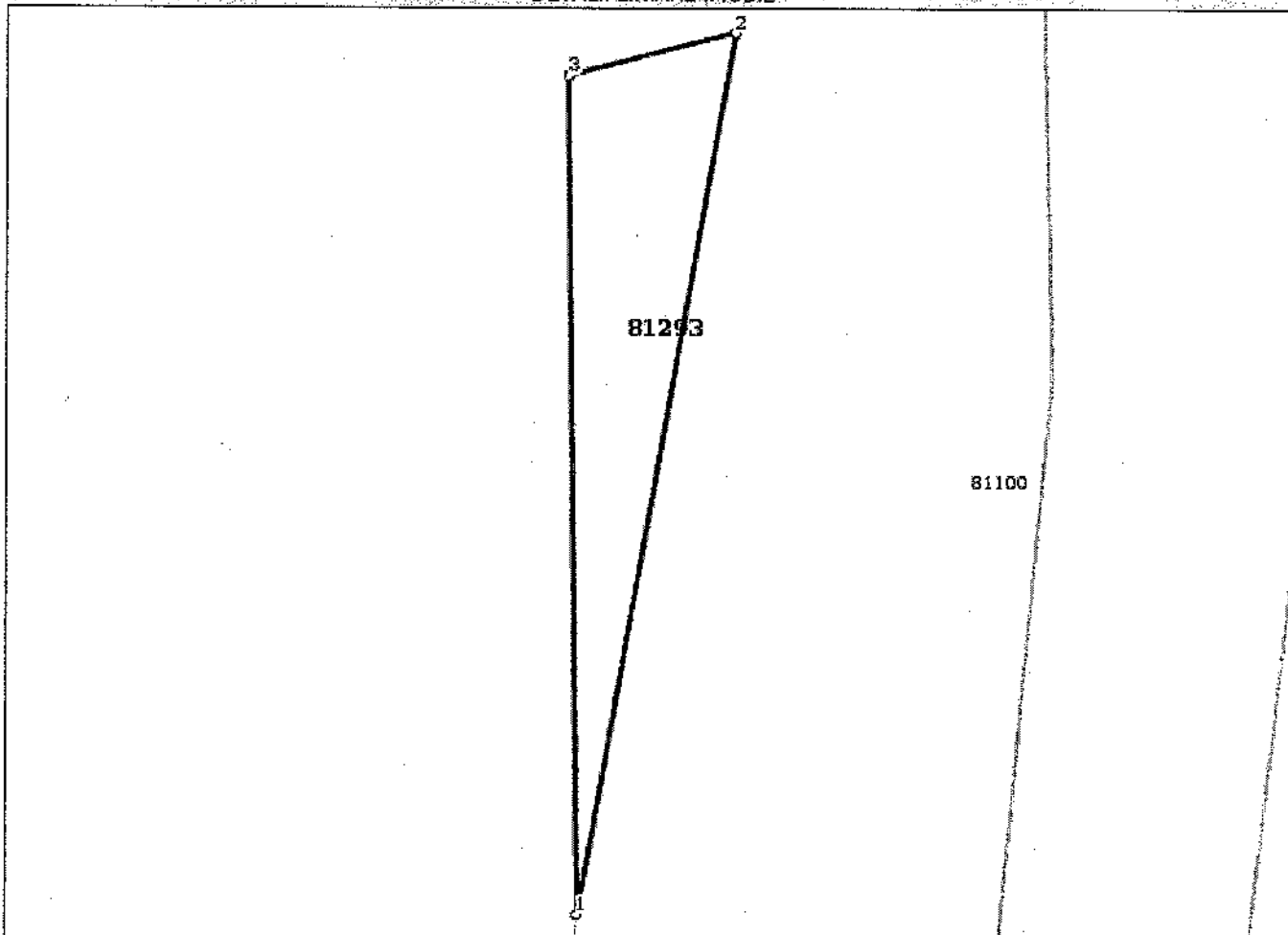

## Date referitoare la teren

Crt	Categorie folosință	Intravilan	Suprafața (mp)	Tarla	Parcelă	Nr. topo	Observații / Referințe
1	cai ferate	NU	35				Linia 901, Interstia Parvu-Costesti Km CF 118+635-Km CF 129+000, Lot 11 - Km CF 122+421- Km CF 122+441, partea dreapta, Extravilan, Jud. Arges. Suprafata 36 372 195 mp reprezinta suprafata totala de teren apartinand Domeniului Public al Statului, aflata in administrarea M.T.I.  si concesionata catre C.N.C.F. "C.F.R." S.A. pentru entitati feroviare situate pe raza S.C.R.E.I.R. C.F. Craiova.

**Lungime Segmente****1) Valorile lungimilor segmentelor sunt obținute din proiecție în plan.**

Punct început	Punct sfârșit	Lungime segment (** (m)
1	2	19.868
2	3	3.824
3	1	18.61

\*\* Lungimile segmentelor sunt determinate în planul de proiecție Stereo 70 și sunt rotunjite la 10 centimetri.  
 \*\*\* Distanța dintre puncte este formată din segmente cumulate ce sunt mai mici decât valoarea 10 centimetri.

Certific că prezentul extras corespunde cu pozițiile în vigoare din cartea funciară originală, păstrată de acest birou.

Prezentul extras de carte funciară este valabil la autentificarea de către notarul public a actelor juridice prin care se sting drepturile reale precum și pentru dezbaterea succesiunilor, iar informațiile prezentate sunt susceptibile de orice modificare, în condițiile legii.

S-a achitat tariful de 20 RON, -Chitanta internă nr.15591/10-08-2016 în suma de 20, pentru serviciul de publicitate imobiliară cu codul nr. 272.

Data soluționării,

11-08-2016

Data eliberării,

12. AUG. 2016

Asistent Registrator,

Găina Florica

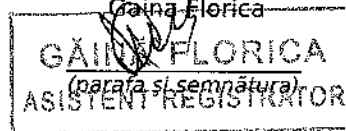

Referent

FERARU CATALIN MIHAILA  
 (parafa și semnătura)  
 REFERENT

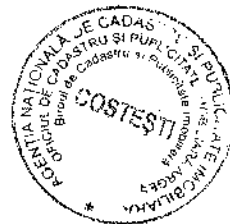



13742783

Carte Funciară Nr. 81289 Comuna/Oraș/Municipiu: Costesti

**EXTRAS DE CARTE FUNCIARĂ  
PENTRU INFORMARE**

Nr.	21312
Ziua	10
Luna	08
Anul	2016

**Oficiul de Cadastru și Publicitate Imobiliară ARGES  
Biroul de Cadastru și Publicitate Imobiliară Costesti****A. Partea I. Descrierea imobilului****TEREN** Extravilan

**Adresa:** Jud. Arges, Linia 901, Interstatia Parvu-Costesti Km CF  
118+635-Km CF 129+000,  
Lot 9 - Km CF 122+351- Km CF 122+409 , partea dreapta,  
Jud. Arges.

Nr. Crt	Nr cadastral Nr.	Suprafața* (mp)	Observații / Referințe
A1	81289	Din acte: 36.372.195 Masurata: 105	

**B. Partea II. Proprietari și acte**

Inscrieri privitoare la dreptul de proprietate și alte drepturi reale	Referințe
<b>10538 / 12/11/2012</b>	
Act Administrativ nr. MM/224, din 24/01/2002 emis de MLPTL act administrativ nr. AB/20235/03-05-2011 emis de MTI + anexa-Inventarul bunurilor ce alcatuiesc domeniul public al statului la 25.11.2010; act normativ nr. 581/10-09-1998 emis de GUVERNUL ROMANIEI; act normativ nr. 589/03-05-2006 emis de GUVERNUL ROMANIEI; act normativ nr. 12/07-07-1998 emis de GUVERNUL ROMANIEI; act normativ nr. 1705/29-11-2006 emis de GUVERNUL ROMANIEI; proces verbal de predare-primire -anexa nr. 2 la contractul de concesiune nr. MM/224/24.01.2002;;	
B1	Intabulare, drept de PROPRIETATE, dobandit prin Lege, cota actuala 1/1, cota initiala 1/1 1) STATUL ROMÂN-DOMENIUL PUBLIC
	A1

**C. Partea III. SARCINI**

Inscrieri privind dezmembramintele dreptului de proprietate, drepturi reale de garanție și sarcini	Referințe
<b>10538 / 12/11/2012</b>	
Act Administrativ nr. MM/224, din 24/01/2002 emis de MLPTL act administrativ nr. AB/20235/03-05-2011 emis de MTI + anexa-Inventarul bunurilor ce alcatuiesc domeniul public al statului la 25.11.2010; act normativ nr. 581/10-09-1998 emis de GUVERNUL ROMANIEI; act normativ nr. 589/03-05-2006 emis de GUVERNUL ROMANIEI; act normativ nr. 12/07-07-1998 emis de GUVERNUL ROMANIEI; act normativ nr. 1705/29-11-2006 emis de GUVERNUL ROMANIEI; proces verbal de predare-primire -anexa nr. 2 la contractul de concesiune nr. MM/224/24.01.2002;;	
C1	Intabulare, drept de CONCESIUNE, pe o perioada de 49 ani incepand cu data de 24.01.2002 1) COMPANIA NAȚIONALĂ DE CĂI FERATE CFR S.A.
	A1
C2	se inscrie drept de administrare 1) MINISTERUL TRANSPORTURILOR ȘI INFRASTRUCTURII
	A1

**Anexa Nr. 1 La Partea I****Teren**

Nr cadastral	Suprafața măsurată (mp)*	Observații / Referințe
81289	105	

\* Suprafața este determinată în planul de proiecție Stereo 70.

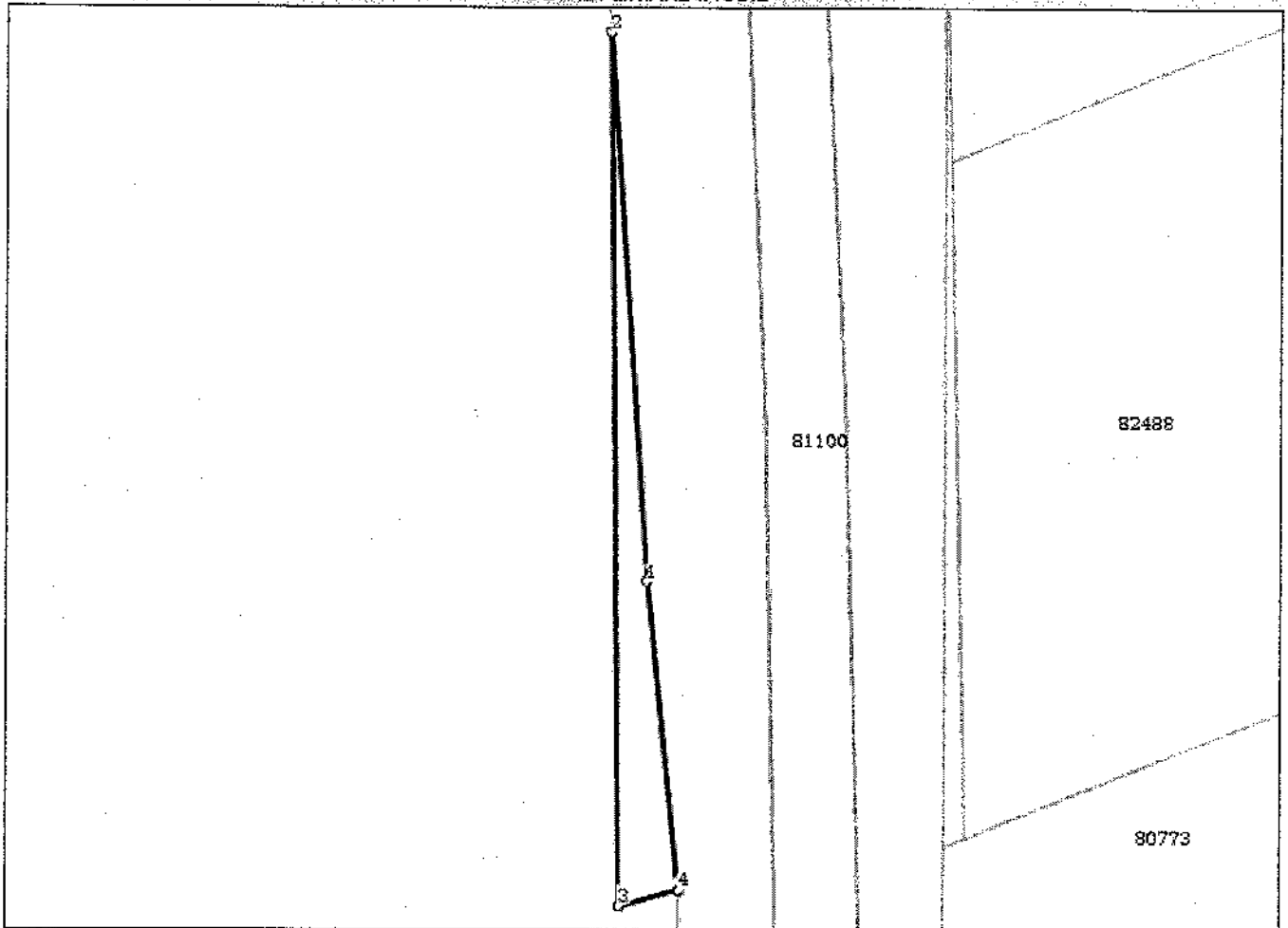
**DETALII LINIARE IMOBIL****Date referitoare la teren**

Crt	Categorie folosință	Intravilan	Suprafața (mp)	Tarla	Parcelă	Nr. topo	Observații / Referințe
1	cai ferate	NU	105				Linia 901, Interstia Parvu-Costesti Km CF 118+635-Km CF 129+000, Lot 9 - Km CF 122+351- Km CF 122+409 , partea dreapta, Jud.Arges. Suprafata 36 372 195 mp reprezinta suprafata totala de teren apartinand Domeniului Public al Statului, aflata in a d m i n i s t r a r e a M . T . I  si concesiunata catre C.N.C.F. "C.F.R." S.A. pentru entitati feroviare situate pe raza S.C.R.E.I.R. C.F. Craiova.

**Lungime Segmente****1) Valorile lungimilor segmentelor sunt obținute din proiecție în plan.**

Punct început	Punct sfârșit	Lungime segment (m)
1	2	37.033
2	3	58.863
3	4	4.163
4	1	20.965

\*\* Lungimile segmentelor sunt determinate în planul de proiecție Stereo 70 și sunt rotunjite la 10 centimetri.

\*\*\* Distanța dintre puncte este formată din segmente cumulate ce sunt mai mici decât valoarea 10 centimetri.

Certific că prezentul extras corespunde cu pozițiile în vigoare din cartea funciară originală, păstrată de acest birou.

Prezentul extras de carte funciară este valabil la autentificarea de către notarul public a actelor juridice prin care se sting drepturile reale precum și pentru dezbateră succesiunilor, iar informațiile prezentate sunt susceptibile de orice modificare, în condițiile legii.

S-a achitat tariful de 20 RON, -Chitanța internă nr.15592/10-08-2016 în suma de 20, pentru serviciul de publicitate imobiliară cu codul nr. 272.

Data soluționării,  
11-08-2016

Data eliberării,  
2. AUG. 2016

Asistent Registrator,  
Gaiina Florica

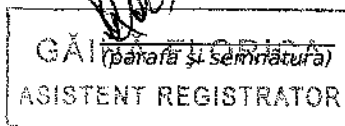

Referent;

FERARU CATALIN MIHAILA  
REFERENT







11803450

Carte Funciară Nr. 81082 Comuna/Oraș/Municipiu: Costesti

**EXTRAS DE CARTE FUNCİARĂ  
PENTRU INFORMARE**

Nr.	21244
Ziua	09
Luna	08
Anul	2016

**Oficiul de Cadastru și Publicitate Imobiliară ARGES  
Biroul de Cadastru și Publicitate Imobiliară Costesti****A. Partea I. Descrierea imobilului****TEREN** Extravilan**Adresa:** Jud. Arges, Linia 901, Statia CF Falfani KmCF136+777-  
KmCF138+325 -Lot Costesti KmCF136+777-KmCF136+835  
partea dreapta, extravilan, judetul Arges.

Nr. Crt	Nr cadastral Nr.	Suprafata* (mp)	Observații / Referințe
A1	81082	Din acte: 36.372.195 Masurata: 907	

**B. Partea II. Proprietari și acte**

Inscrieri privitoare la dreptul de proprietate și alte drepturi reale	Referințe
<b>4698 / 07/05/2012</b>	
Act Administrativ nr. MM/224, din 24/01/2002 emis de MLPTL act administrativ nr. 1/24-01-2002 emis de MTI; act administrativ nr. AB/20235/03-05-2011 emis de MTI; act administrativ nr. 581/10-09-1998 emis de GUVERNUL ROMANIEI; act administrativ nr. 589/03-05-2006 emis de GUVERNUL ROMANIEI; act administrativ nr. 12/07-07-1998 emis de GUVERNUL ROMANIEI; act administrativ nr. 2/25-06-2010 emis de MTI;	
B1	Intabulare, drept de PROPRIETATE, dobandit prin Lege, cota actuala 1/1, cota initiala 1/1 1) STATUL ROMÂN-DOMENIUL PUBLIC
	A1

**C. Partea III. SARCINI**

Inscrieri privind dezmembramintele dreptului de proprietate, drepturi reale de garanție și sarcini	Referințe
<b>4698 / 07/05/2012</b>	
Act Administrativ nr. MM/224, din 24/01/2002 emis de MLPTL act administrativ nr. 1/24-01-2002 emis de MTI; act administrativ nr. AB/20235/03-05-2011 emis de MTI; act administrativ nr. 581/10-09-1998 emis de GUVERNUL ROMANIEI; act administrativ nr. 589/03-05-2006 emis de GUVERNUL ROMANIEI; act administrativ nr. 12/07-07-1998 emis de GUVERNUL ROMANIEI; act administrativ nr. 2/25-06-2010 emis de MTI;	
C1	Intabulare, drept de CONCESIUNE, pe o perioada de 49 ani de la data de 24.01.2002, dobandit prin Conventie, cota actuala 1/1, cota initiala 1/1 1) COMPANIA NAȚIONALĂ DE CĂI FERATE CFR S.A.
	A1
C2	se inscrie drept de administrare 1) MINISTERUL TRASPORTURILOR ȘI INFRASTRUCTURII
	A1

**Anexa Nr. 1 La Partea I****Teren**

Nr cadastral	Suprafața măsurată (mp)*	Observații / Referințe
81082	907	

\* Suprafața este determinată în planul de proiecție Stereo 70.

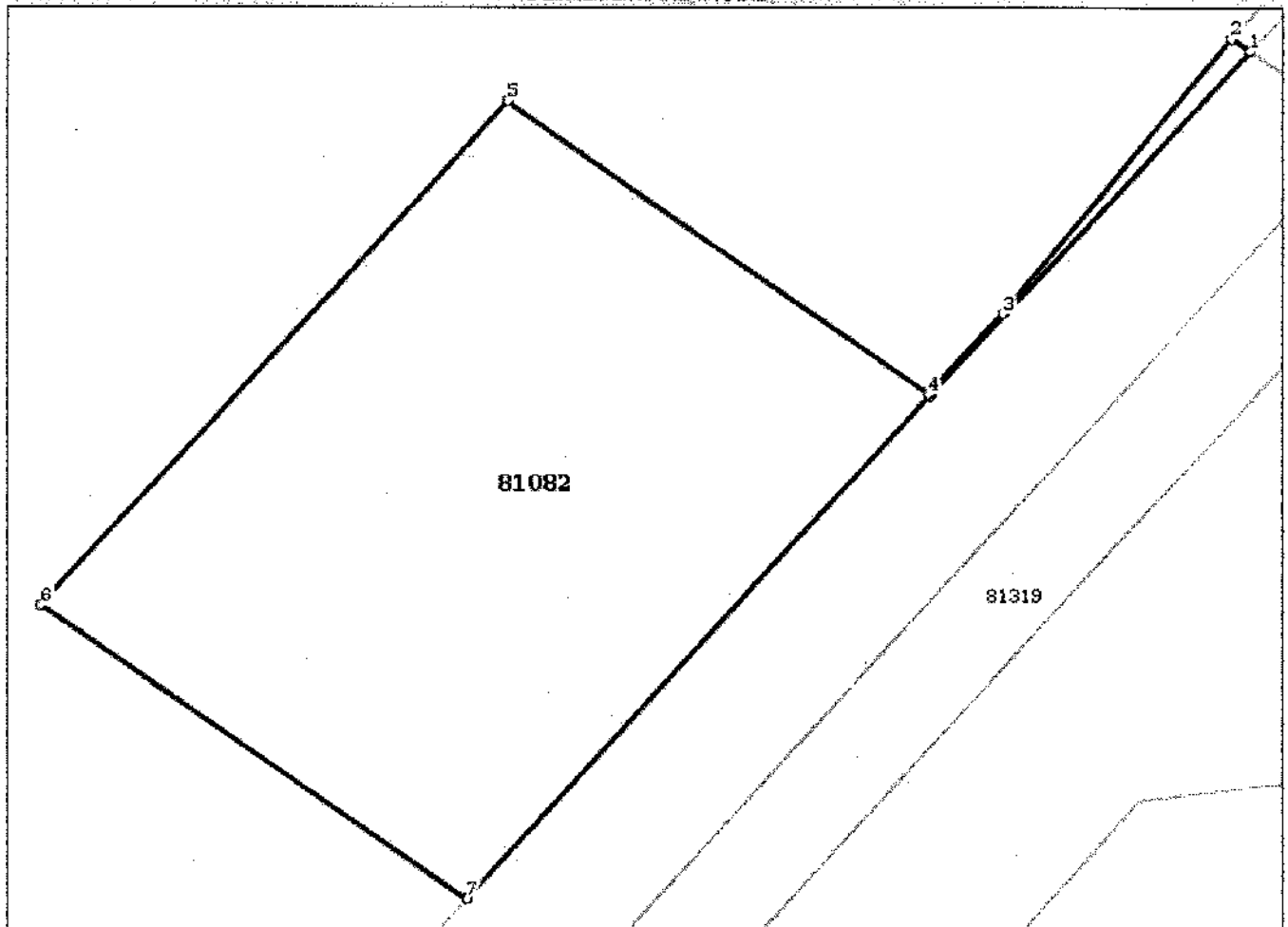
**DETALII LINIARE IMOBIL****Date referitoare la teren**

Crt	Categorie folosință	Intravilan	Suprafața (mp)	Taria	Parcelă	Nr. topo	Observații / Referințe
1	cai ferate	NU	907				Suprafata 36 372 195 mp reprezinta suprafata totala de teren apartinand Domeniului Public al Statului, aflata in administrarea M.T.I. si concesionata catre C.N.C.F. "C.F.R." S.A. pentru entitati feroviare situate pe raza S.C.R.E.I.R. C.F. Craiova.

**Lungime Segmente****1) Valorile lungimilor segmentelor sunt obținute din proiecție în plan.**

Punct început	Punct sfârșit	Lungime segment (m)
1	2	1.13
2	3	18.373
3	4	5.638
4	5	25.442
5	6	34.997
6	7	25.534
7	8	34.997
8	1	24.0

\*\* Lungimile segmentelor sunt determinate în planul de proiecție Stereo 70 și sunt rotunjite la 10 centimetri.  
 \*\*\* Distanța dintre puncte este formată din segmente cumulate ce sunt mai mici decât valoarea 10 centimetri.

Certific că prezentul extras corespunde cu pozițiile în vigoare din cartea funciară originală, păstrată de acest birou.

Prezentul extras de carte funciară este valabil la autentificarea de către notarul public a actelor juridice prin care se sting drepturile reale precum și pentru dezbaterea succesiunilor, iar informațiile prezentate sunt susceptibile de orice modificare, în condițiile legii.

S-a achitat tariful de 20 RON, -Chitanța internă nr.15566/09-08-2016 în suma de 20, pentru serviciul de publicitate imobiliară cu codul nr. 272.

Data soluționării,

10-08-2016

Data eliberării,

/ /

12. AUG. 2016

Asistent Registrator,

Găina Florica

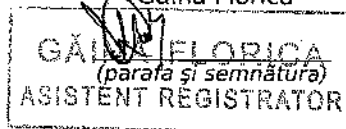

Referent,  
 FERARUCATAI  
 REFERENT  
 (parafa și semnătura)





8795237

Carte Funciară Nr. 80845 Comuna/Oraș/Municipiu: Costesti

**EXTRAS DE CARTE FUNCİARĂ  
PENTRU INFORMARE**

Nr.	21246
Ziua	09
Luna	08
Anul	2016

**Oficiul de Cadastru și Publicitate Imobiliară ARGES  
Biroul de Cadastru și Publicitate Imobiliară Costesti****A. Partea I. Descrierea imobilului**

TEREN Extravilan

Adresa: Jud. Arges, STATIA CFR COSTESTI KM CF 128+901-KM CF 130+932, LOT 4- POD CF 901 KM130+821

Nr. Crt	Nr cadastral Nr.	Suprafața* (mp)	Observații / Referințe
A1	80845	Din acte: 36.372.195 Masurata: 308	

**Construcții**

Crt	Nr cadastral Nr.	Adresa	Observații / Referințe
A1.1	80845-C1	Jud. Arges, STATIA CFR COSTESTI KM CF 128+901-KM CF 130+932, LOT 4- POD CF 901 KM130+821	S. construita la sol:308 mp; POD CF 901, KM CF 901+821. BETON SI METAL, NR DE INVENTAR 100345

**B. Partea II. Proprietari și acte**

Inscrieri privitoare la dreptul de proprietate și alte drepturi reale		Referințe
<b>8402 / 18/08/2011</b>		
Act Administrativ nr. MM/224, din 24/01/2002 emis de MINISTERUL LUCRARILOR PUBLICE TRANSPORTURILOR , anexa 16, act normativ nr. 581/10-09-1998 emis de GUVERNUL ROMANIEI; ordonanta nr. 12/08-07-1998 emis de GUVERNUL ROMANIEI; act normativ nr. 589/03-05-2006 emis de GUVERNUL ROMANIEI; act administrativ nr. 2118/25-06-2010 emis de MINISTERUL TRANSPORTURILOR SI INFRASTRUCTURII;		
B1	Intabulare, drept de PROPRIETATE, dobandit prin Lege, cota actuala 1/1, cota initiala 1/1 1) STATUL ROMAN-DOMENIUL PUBLIC	A1, A1.1
B2	drept de administrare 1) MINISTERUL TRANSPORTURILOR SI INFRASTRUCTURII, CIF:13633330	A1, A1.1

**C. Partea III. SARCINI**

Inscrieri privind dezmembramintele dreptului de proprietate, drepturi reale de garanție și sarcini		Referințe
<b>8402 / 18/08/2011</b>		
Act Administrativ nr. MM/224, din 24/01/2002 emis de MINISTERUL LUCRARILOR PUBLICE TRANSPORTURILOR , anexa 16, act normativ nr. 581/10-09-1998 emis de GUVERNUL ROMANIEI; ordonanta nr. 12/08-07-1998 emis de GUVERNUL ROMANIEI; act normativ nr. 589/03-05-2006 emis de GUVERNUL ROMANIEI; act administrativ nr. 2118/25-06-2010 emis de MINISTERUL TRANSPORTURILOR SI INFRASTRUCTURII;		
C1	Intabulare, drept de CONCESIUNE, pe o perioada de 49 ani de la data de 24.01.2002, dobandit prin Conventie, cota actuala 1/1, cota initiala 1/1 1) COMPANIA NATIONALA DE CAI FERATE C.F.R.- S.A.- CENTRUL REGIONAL DE EXPLOATARE, INTRETINERE SI REPARATII CRAIOVA, CIF:11054529	A1, A1.1

**Anexa Nr. 1 La Partea I****Teren**

Nr cadastral	Suprafața măsurată (mp)*	Observații / Referințe
80845	308	

\* Suprafața este determinată în planul de proiecție Stereo 70.

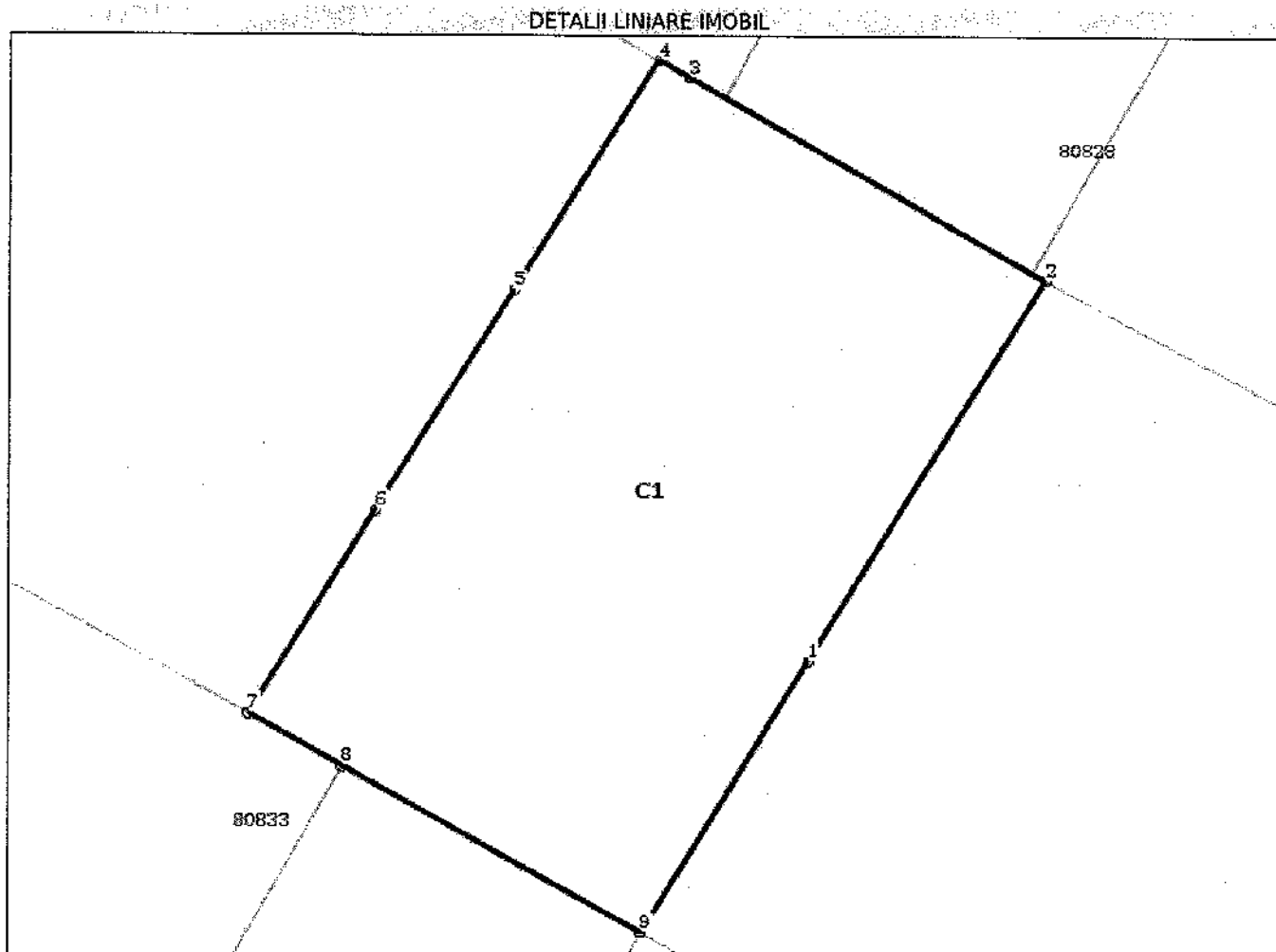
**Date referitoare la teren**

Crt	Categorie folosință	Intra vilan	Suprafața (mp)	Taria	Parcelă	Nr. topo	Observații / Referințe
1	cai ferate	NU	308				T.D.S.

**Date referitoare la construcții**

Crt	Număr	Destinație construcție	Supraf. (mp)	Situație juridică	Observații / Referințe
A1.1	80845-C1	construcții industriale și edilitare	308	Cu acte	; 5. construită la sol:308 mp; POD CF 901, KM CF 901+821, BETON SI METAL, NR DE INVENTAR 100345

**Lungime Segmente**

1) Valorile lungimilor segmentelor sunt obținute din proiecție în plan.

Punct început	Punct sfârșit	Lungime segment (m)
1	2	13.427
2	3	12.276

Punct început	Punct sfârșit	Lungime segment (m)
3	4	1.068
4	5	8.134
5	6	7.8
6	7	7.157
7	8	3.226
8	9	10.242
9	1	9.531

\*\* Lungimile segmentelor sunt determinate în planul de proiecție Stereo 70 și sunt rotunjite la 10 centimetri.

\*\*\* Distanța dintre puncte este formată din segmente cumulate ce sunt mai mici decât valoarea 10 centimetri.

Certific că prezentul extras corespunde cu pozițiile în vigoare din cartea funciară originală, păstrată de acest birou.

Prezentul extras de carte funciară este valabil la autentificarea de către notarul public a actelor juridice prin care se sting drepturile reale precum și pentru dezbaterea succesiunilor, iar informațiile prezentate sunt susceptibile de orice modificare, în condițiile legii.

S-a achitat tariful de 20 RON, -Chitanța internă nr.15568/09-08-2016 în suma de 20, pentru serviciul de publicitate imobiliară cu codul nr. 272.

Data soluționării,

10-08-2016

Data eliberării,

12 AUG. 2016

Asistent Registrator,

Găina Florica

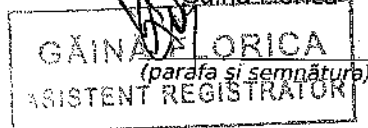

Referent,

FERARU CRISTINA  
REFERENT





8721108

Carte Funciară Nr. 80833 Comuna/Oraș/Municipiu: Costesti



**ANCPI**  
AGENCIILE NAȚIONALE  
 DE CADASTRU ȘI  
 PUBLICITATE IMOBILIARĂ

## EXTRAS DE CARTE FUNCİARĂ PENTRU INFORMARE

Oficiul de Cadastru și Publicitate Imobiliară ARGES  
 Biroul de Cadastru și Publicitate Imobiliară Costesti

Nr.	21247
Ziua	09
Luna	08
Anul	2016

### A. Partea I. Descrierea imobilului

**TEREN** Intravilan

**Adresa:** Loc. Costesti, Jud. Arges, STATIA COSTESTI KM128+901-  
 KM130+932, LOT2 CF KM130+826-KM130+840 PARTEA DREAPTA  
 SI CF 130+826-KM CF 130+932 PARTEA STANGA

Nr. Crt	Nr cadastral Nr.	Suprafața* (mp)	Observații / Referințe
A1	80833	Din acte: 36.372.195 Masurata: 2.641	

### Construcții

Crt	Nr cadastral Nr.	Adresa	Observații / Referințe
A1.1	80833-C1	Loc. Costesti, Jud. Arges, STATIA COSTESTI KM128+901-KM130+932, LOT2 KM130+826-KM130+840 PARTEA DREAPTA SI KM 130+826-KM CF 130+932 PARTEA STANGA	S. construita la sol:189 mp; CALE FERATA NR INVENTAR 100325, 100329

### B. Partea II. Proprietari și acte

Inscrieri privitoare la dreptul de proprietate și alte drepturi reale		Referințe
<b>8403 / 18/08/2011</b>		
Act Administrativ nr. MM/224, din 24/01/2002 emis de MINISTERUL LUCRARILOR PUBLICE, TRANSPORTURILOR , anexa nr. 16, act normativ nr. 581/10-09-1998 emis de GUVERNUL ROMANIEI; ordonanta nr. 12/08-07-1998 emis de GUVERNUL ROMANIEI; act normativ nr. 589/03-05-2006 emis de GUVERNUL ROMANIEI; act administrativ nr. 2118/25-06-2010 emis de MINISTERUL TRANSPORTURILOR SI INFRASTRUCTURII;		
B1	Intabulare, drept de PROPRIETATE, dobandit prin Lege, cota actuala 1/1, cota initiala 1/1 1) STATUL ROMAN-DOMENIUL PUBLIC	A1, A1.1
B2	drept de administrare 1) MINISTERUL TRANSPORTURILOR SI INFRASTRUCTURII, CIF:13633330	A1, A1.1

### C. Partea III. SARCINI

Inscrieri privind dezmembramintele dreptului de proprietate, drepturi reale de garanție și sarcini		Referințe
<b>8403 / 18/08/2011</b>		
Act Administrativ nr. MM/224, din 24/01/2002 emis de MINISTERUL LUCRARILOR PUBLICE, TRANSPORTURILOR , anexa nr. 16, act normativ nr. 581/10-09-1998 emis de GUVERNUL ROMANIEI; ordonanta nr. 12/08-07-1998 emis de GUVERNUL ROMANIEI; act normativ nr. 589/03-05-2006 emis de GUVERNUL ROMANIEI; act administrativ nr. 2118/25-06-2010 emis de MINISTERUL TRANSPORTURILOR SI INFRASTRUCTURII;		
C1	Intabulare, drept de CONCESIUNE, pe o perioada de 49 ani, de la data de 24.01.2002, dobandit prin Conventie, cota actuala 1/1, cota initiala 1/1 1) COMPANIA NAȚIONALA DE CAI FERATE C.F.R.- S.A. - CENTRUL REGIONAL DE EXPLOATARE, INTRETINERE SI REPARATII CRAIOVA, CIF:11054529	A1, A1.1

**Anexa Nr. 1 La Partea I****Teren**

Nr cadastral	Suprafața măsurată (mp)*	Observații / Referințe
80833	2.641	

\* Suprafața este determinată în planul de proiecție Stereo 70.

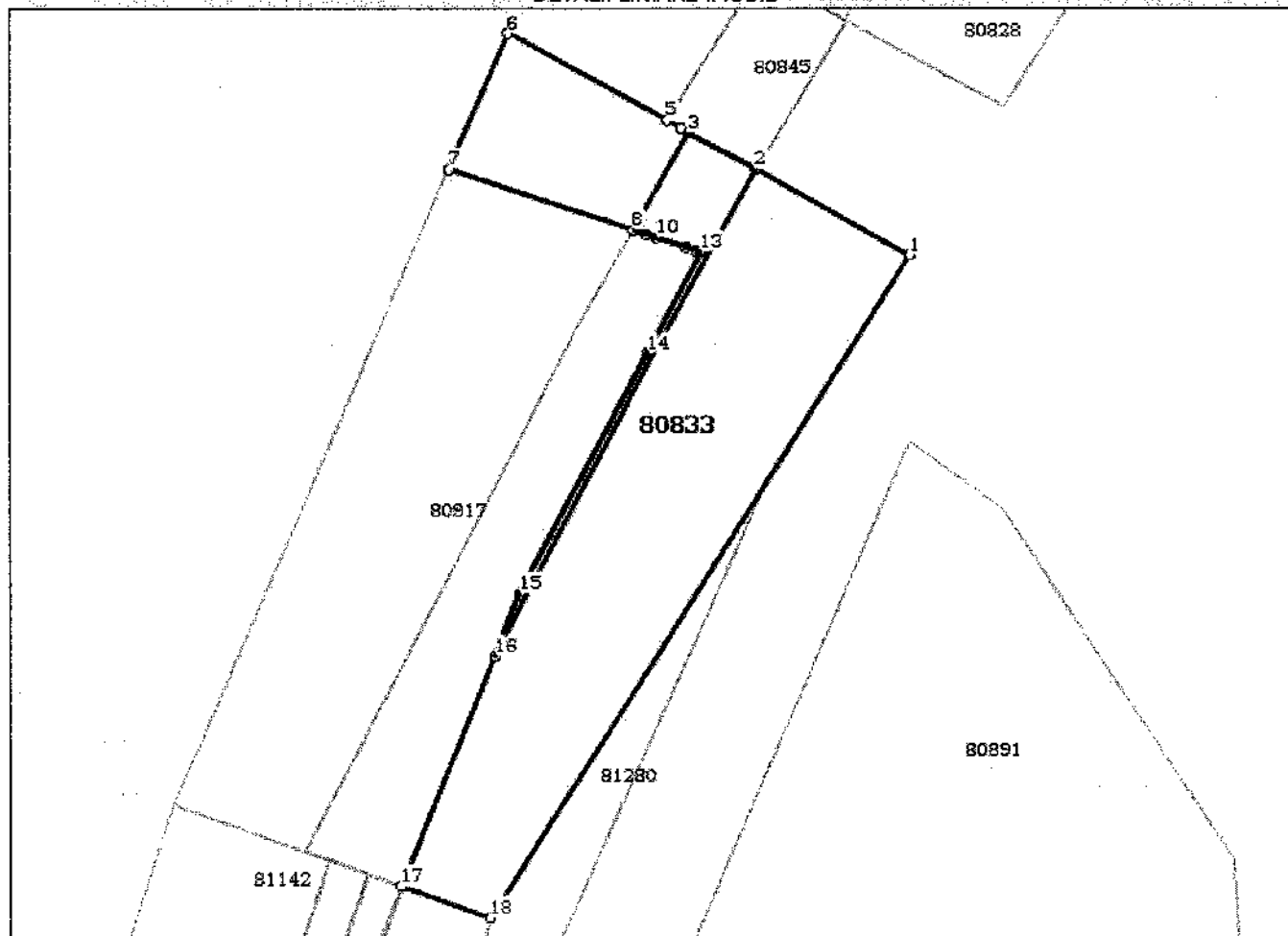
**DETALII LINIARE IMOBIL****Date referitoare la teren**

Crt	Categorie folosință	Intravilan	Suprafața (mp)	Taria	Parcelă	Nr. topo	Observații / Referințe
1	cai ferate	DA	2.641				T.D.S.

**Date referitoare la construcții**

Crt	Număr	Destinație construcție	Supraf. (mp)	Situație juridică	Observații / Referințe
A1.1	80833-C1	construcții industriale și edilitare	189	Cu acte	; S. construită la sol: 189 mp; CALĒ FERATĂ NR INVENTAR 100325, 100329

**Lungime Segmente**

1) Valorile lungimilor segmentelor sunt obținute din proiecție în plan.

Punct început	Punct sfârșit	Lungime segment (m)
1	2	23.27
2	3	10.242



Punct început	Punct sfârșit	Lungime segment (m)
3	4	1.139
4	5	2.087
5	6	23.945
6	7	19.639
7	8	25.618
8	9	1.803
9	10	1.516
10	11	4.081
11	12	1.486
12	13	0.624
13	14	15.09
14	15	35.907
15	16	8.816
16	17	32.727
17	18	12.436
18	1	103.415

\*\* Lungimile segmentelor sunt determinate în planul de proiecție Stereo 70 și sunt rotunjite la 10 centimetri.  
 \*\*\* Distanța dintre puncte este formată din segmente cumulate ce sunt mai mici decât valoarea 10 centimetri.

Certific că prezentul extras corespunde cu pozițiile în vigoare din cartea funciară originală, păstrată de acest birou.

Prezentul extras de carte funciară este valabil la autentificarea de către notarul public a actelor juridice prin care se sting drepturile reale precum și pentru dezbaterea succesiunilor, iar informațiile prezentate sunt susceptibile de orice modificare, în condițiile legii.

S-a achitat tariful de 20 RON, -Chitanța internă nr.15569/09-08-2016 în suma de 20, pentru serviciul de publicitate imobiliară cu codul nr. 272.

Data soluționării,  
10-08-2016

Data eliberării,

17. AUG. 2016

Asistent Registrator,

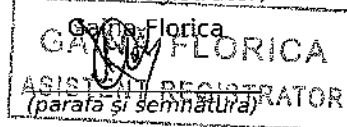

Referent,

**FERARICATA**  
 (parafă și semnătură)  
**REFERENT**





13742561

Carte Funciară Nr. 81285 Comuna/Oraș/Municipiu: Costesti

**EXTRAS DE CARTE FUNCİARĂ  
PENTRU INFORMARE**

Nr.	21249
Ziua	09
Luna	08
Anul	2016

**Oficiul de Cadastru și Publicitate Imobiliară ARGES  
Biroul de Cadastru și Publicitate Imobiliară Costesti****A. Partea I. Descrierea imobilului****TEREN** Extravilan**Adresa:** Jud. Arges, Linia 901, Interstatiua CF Parvu-Costesti Km CF 118+635-Km CF 129+000,  
Lot 33 - Km CF 127+482-Km CF 127+663 , partea dreapta,  
Jud. Arges.

Nr. Crt	Nr cadastral Nr.	Suprafata* (mp)	Observatii / Referinta
A1	81285	Din acte: 36.372.195 Masurata: 355	

**B. Partea II. Proprietari și acte**

Inscrieri privitoare la dreptul de proprietate și alte drepturi reale		Referinta
<b>10565 / 12/11/2012</b>		
Act Administrativ nr. MM/224, din 24/01/2002 emis de MLPTL act administrativ nr. AB/20235/03-05-2011 emis de MTI + anexa-Inventarul bunurilor ce alcatuiesc domeniul public al statului la 25.11.2010; act normativ nr. 581/10-09-1998 emis de GUVERNUL ROMANIEI; act normativ nr. 589/03-05-2006 emis de GUVERNUL ROMANIEI; act normativ nr. 12/07-07-1998 emis de GUVERNUL ROMANIEI; act normativ nr. 1705/29-11-2006 emis de GUVERNUL ROMANIEI; proces verbal de predare-primire -anexa nr. 2 la contractul de concesiune nr. MM/224/24.01.2002;		
B1	Intabulare, drept de PROPRIETATE, dobandit prin Lege, cota actuala 1/1, cota initiala 1/1 1) STATUL ROMÂN-DOMENIUL PUBLIC	A1

**C. Partea III. SARCINI**

Inscrieri privind dezmembramintele dreptului de proprietate, drepturi reale de garanție și sarcini		Referinta
<b>10565 / 12/11/2012</b>		
Act Administrativ nr. MM/224, din 24/01/2002 emis de MLPTL act administrativ nr. AB/20235/03-05-2011 emis de MTI + anexa-Inventarul bunurilor ce alcatuiesc domeniul public al statului la 25.11.2010; act normativ nr. 581/10-09-1998 emis de GUVERNUL ROMANIEI; act normativ nr. 589/03-05-2006 emis de GUVERNUL ROMANIEI; act normativ nr. 12/07-07-1998 emis de GUVERNUL ROMANIEI; act normativ nr. 1705/29-11-2006 emis de GUVERNUL ROMANIEI; proces verbal de predare-primire -anexa nr. 2 la contractul de concesiune nr. MM/224/24.01.2002;		
C1	Intabulare, drept de CONCESIUNE, pe o perioada de 49 ani incepand cu data de 24.01.2002 1) COMPANIA NAȚIONALĂ DE CĂI FERATE CFR S.A.	A1
C2	se inscrie drept de administrare 1) MINISTERUL TRANSPORTURILOR ȘI INFRASTRUCTURII	A1

**Anexa Nr. 1 La Partea I****Teren**

Nr cadastral	Suprafața măsurată (mp)*	Observații / Referințe
81285	355	

\* Suprafața este determinată în planul de proiecție Stereo 70.

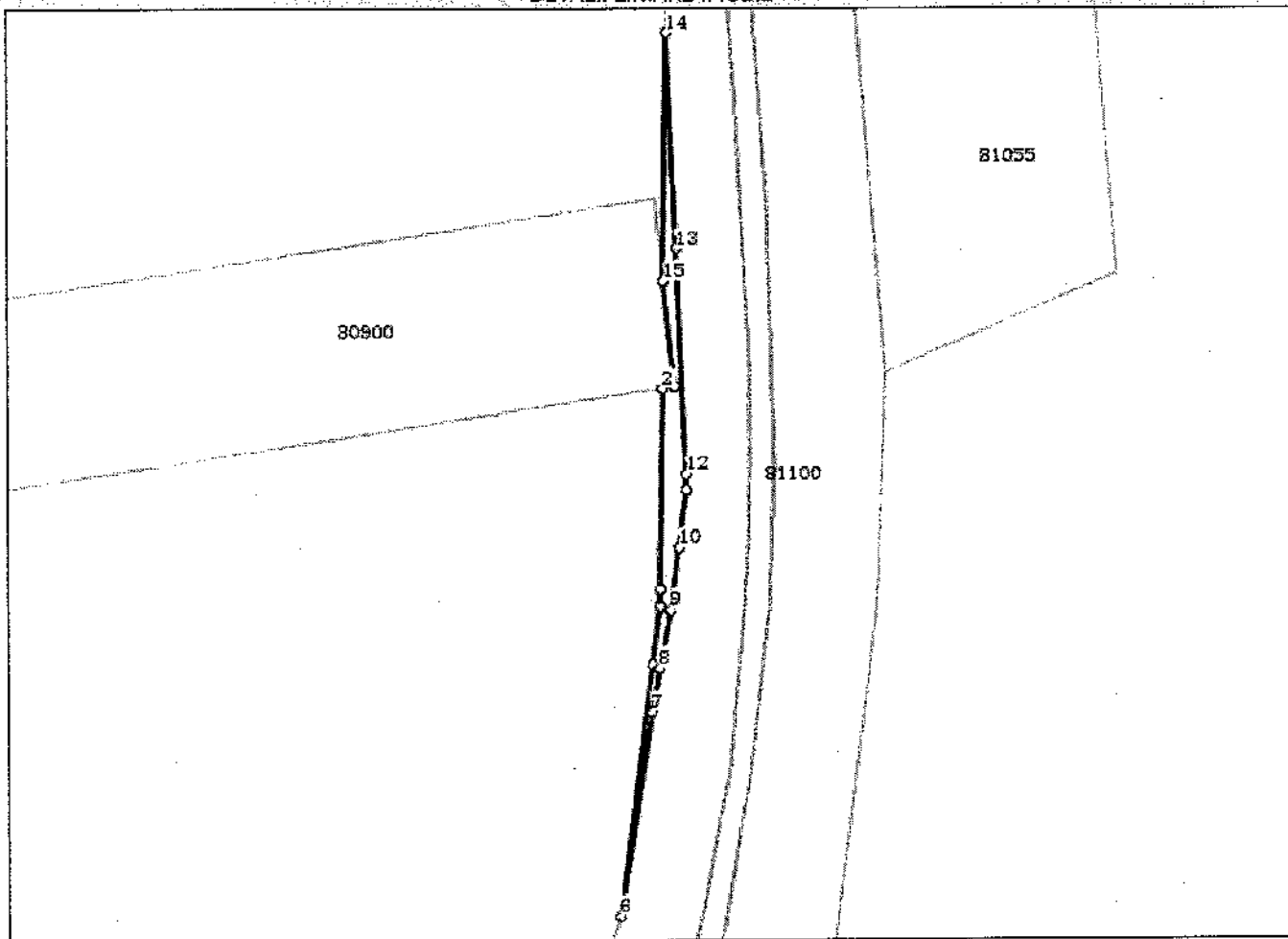
**DETALII LINIARE IMOBIL****Date referitoare la teren**

Crt	Categorie folosință	Intravilan	Suprafața (mp)	Tarla	Parcelă	Nr. topo	Observații / Referințe
1	cai ferate	NU	355				Linia 901, interstacia Parvu-Costesti, Km CF118+635-Km CF 129+000, Lot 33 - Km CF 127+482-Km CF 127+663 partea dreapta, jud. Arges. Suprafata 36 372 195 mp reprezinta suprafata totala de teren apartinand Domeniului Public al Statului, aflata in administrarea M.T.I.  si concesionata catre C.N.C.F. "C.F.R." S.A. pentru entitati feroviare situate pe raza S.C.R.E.I.R. C.F. Craiova.

**Lungime Segmente****1) Valorile lungimilor segmentelor sunt obținute din proiecție în plan.**

Punct început	Punct sfârșit	Lungime segment (** (m))
1	2	2.571
2	3	40.326
3	4	3.421
4	5	11.728
5	6	51.175
6	7	41.668
7	8	8.968
8	9	11.787
9	10	12.675
10	11	11.82
11	12	3.22
12	13	45.323
13	14	43.13
14	15	49.653
15	1	21.391

\*\* Lungimile segmentelor sunt determinate în planul de proiecție Stereo 70 și sunt rotunjite la 10 centimetri.  
 \*\*\* Distanța dintre puncte este formată din segmente cumulate ce sunt mai mici decât valoarea 10 centimetri.

Certific că prezentul extras corespunde cu pozițiile în vigoare din cartea funciară originală, păstrată de acest birou.

Prezentul extras de carte funciară este valabil la autentificarea de către notarul public a actelor juridice prin care se sting drepturile reale precum și pentru dezbaterrea succesiunilor, iar informațiile prezentate sunt susceptibile de orice modificare, în condițiile legii.

S-a achitat tariful de 20 RON, -Chitanța internă nr.15571/09-08-2016 în suma de 20, pentru serviciul de publicitate imobiliară cu codul nr. 272.

Data soluționării,

11-08-2016

Data eliberării,

12. AUG 2016

Asistent Registrator,

Gaița Florica

(parafa și semnătura)  
**GAIȚA FLORICA**  
 ASISTENT REGISTRATOR

Referent,

FERARU CATALIN MIHAI  
 (parafa și semnătura)  
**REFERENT**





8704106

Carte Funciară Nr. 80828 Comuna/Oraș/Municipiu: Costesti

**EXTRAS DE CARTE FUNCIARĂ  
PENTRU INFORMARE**

Nr.	21248
Ziua	09
Luna	08
Anul	2016

**Oficiul de Cadastru și Publicitate Imobiliară ARGES  
Biroul de Cadastru și Publicitate Imobiliară Costesti****A. Partea I. Descrierea imobilului****TEREN** Intravilan**Adresa:** Loc. Costesti, Jud. Arges, statia CF „Costesti km CF  
128+901-km CF 130+932-lot 1 km CF 128+901-km CF 130+803,  
partea stanga si partea dreapta”

Nr. Crt	Nr cadastral Nr.	Suprafata* (mp)	Observatii / Referințe
A1	80828	Din acte: 36.372.195 Masurata: 63.294	

**Construcții**

Crt	Nr cadastral Nr.	Adresa	Observatii / Referințe
A1.1	80828-C1	Loc. Costesti, Jud. Arges, statia CF „Costesti km CF 128+901-km CF 130+932-lot 1 km CF 128+901-km CF 130+803, partea stanga si partea dreapta”	S. construita la sol:34509 mp; Cale ferata-Numar de inventar 100407, 100325, 100329.
A1.2	80828-C2	Loc. Costesti, Jud. Arges, statia CF „Costesti km CF 128+901-km CF 130+932-lot 1 km CF 128+901-km CF 130+803, partea stanga si partea dreapta”	S. construita la sol:13 mp; Cabina acari nr. 2- Numar de inventar 108279.

**B. Partea II. Proprietari și acte**

Inscrieri privitoare la dreptul de proprietate și alte drepturi reale	Referințe	
<b>8401 / 18/08/2011</b>		
Act Administrativ nr. MM/224, din 24/01/2002 emis de MINISTERUL LUCRARILOR PUBLICE, TRANSPORTURILOR act normativ nr. 581/10-09-1998 emis de GUVERNUL ROMANIEI; ordonanta nr. 12/08-07-1998 emis de GUVERNUL ROMANIEI; act normativ nr. 589/03-05-2006 emis de GUVERNUL ROMANIEI; act administrativ nr. 2118/25-06-2010 emis de MINISTERUL TRANSPORTURILOR SI INFRASTRUCTURII;		
B1	Intabulare, drept de PROPRIETATE, dobandit prin Lege, cota actuala 1/1, cota initiala 1/1 1) STATUL ROMAN-DOMENIUL PUBLIC	A1, A1.1, A1.2
B2	drept de administrare 1) MINISTERUL TRANSPORTURILOR SI INFRASTRUCTURII, CIF:13633330	A1, A1.1, A1.2

**C. Partea III. SARCINI**

Inscrieri privind dezmembramintele dreptului de proprietate, drepturi reale de garanție și sarcini	Referințe	
<b>8401 / 18/08/2011</b>		
Act Administrativ nr. MM/224, din 24/01/2002 emis de MINISTERUL LUCRARILOR PUBLICE, TRANSPORTURILOR act normativ nr. 581/10-09-1998 emis de GUVERNUL ROMANIEI; ordonanta nr. 12/08-07-1998 emis de GUVERNUL ROMANIEI; act normativ nr. 589/03-05-2006 emis de GUVERNUL ROMANIEI; act administrativ nr. 2118/25-06-2010 emis de MINISTERUL TRANSPORTURILOR SI INFRASTRUCTURII;		
C1	Intabulare, drept de CONCESIUNE, pe o perioada de 49 ani de la data de 24.01.2002, dobandit prin Conventie, cota actuala 1/1, cota initiala 1/1 1) COMPANIA NATIONALA DE CAI FERATE C.F.R.- S.A. - CENTRUL REGIONAL DE EXPLOATARE, INTRETINERE SI REPARATII CRAIOVA, CIF:11054529	A1, A1.1, A1.2

**Anexa Nr. 1 La Partea I****Teren**

Nr cadastral	Suprafața măsurată (mp)*	Observații / Referințe
80828	63.294	

\* Suprafața este determinată în planul de proiecție Stereo 70.

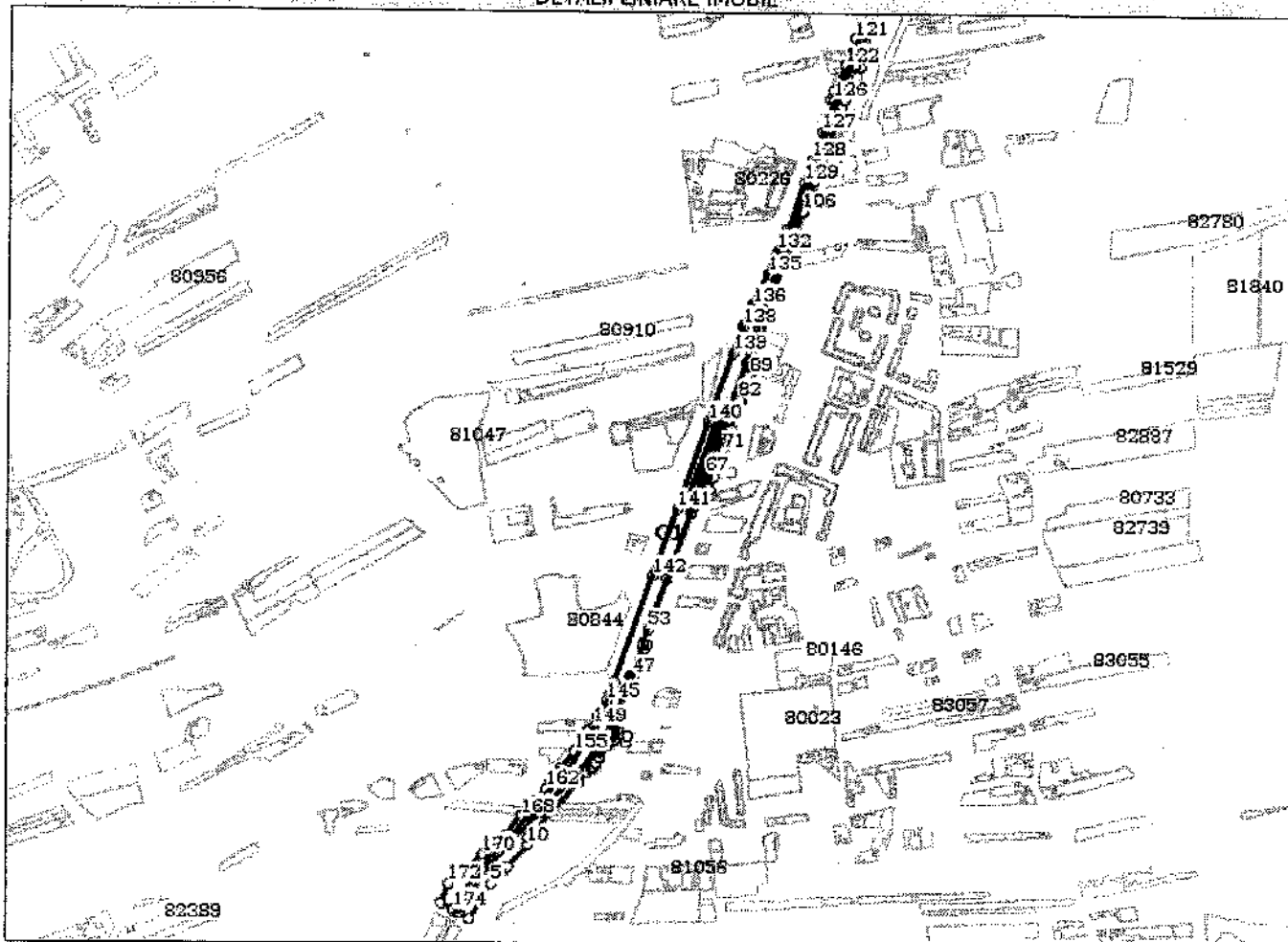
**DETALII LINIARE IMOBIL****Date referitoare la teren**

Crt	Categorie folosință	Intra vilan	Suprafața (mp)	Tarla	Parcelă	Nr. topo	Observații / Referințe
1	cai ferate	DA	63.294				T.D.S.

**Date referitoare la construcții**

Crt	Număr	Destinație construcție	Supraf. (mp)	Situație juridică	Observații / Referințe
A1.1	80828-C1	construcții industriale și edilitare	34.509	Cu acte	; S. construită la sol:34509 mp; Cale ferată-Numar de inventar 100407, 100325, 100329.
A1.2	80828-C2	construcții industriale și edilitare	13	Cu acte	; S. construită la sol:13 mp; Cabina acari nr. 2-Numar de inventar 108279.
A1.3	80828-C3	construcții industriale și edilitare	1.252	Fara acte	; S. construită la sol:1252 mp; Peron-construcție privată pe domeniul public.
A1.4	80828-C4	construcții industriale și edilitare	187	Fara acte	; S. construită la sol:187 mp; Peron-construcție privată pe domeniul public.
A1.5	80828-C5	construcții industriale și edilitare	558	Fara acte	; S. construită la sol:558 mp; Peron-construcție privată pe domeniul public.
A1.6	80828-C6	construcții industriale și edilitare	16	Fara acte	; S. construită la sol:16 mp; Construcție privată pe domeniul public.

Crt	Număr	Destinație construcție	Supraf. (mp)	Situație juridică	Observații / Referințe
A1.7	80828-C7	construcții industriale și edilitare	434	Fără acte	; S. construită la sol:434 mp; Cale ferată- Construcție privată pe domeniul public.

**Lungime Segmente**

1) Valorile lungimilor segmentelor sunt obținute din proiecție în plan.

Punct început	Punct sfârșit	Lungime segment	Punct început	Punct sfârșit	Lungime segment	Punct început	Punct sfârșit	Lungime segment
1	2	10.608	2	3	0.472	3	4	23.593
4	5	80.497	5	6	34.251	6	7	3.173
7	8	7.51	8	9	8.867	9	10	56.665
10	11	16.342	11	12	16.46	12	13	10.598
13	14	8.25	14	15	126.016	15	16	25.717
16	17	12.229	17	18	4.531	18	19	8.535
19	20	1.252	20	21	14.407	21	22	28.679
22	23	7.205	23	24	5.963	24	25	3.412
25	26	1.315	26	27	1.435	27	28	1.788
28	29	20.374	29	30	13.631	30	31	22.587
31	32	8.002	32	33	3.494	33	34	3.218
34	35	3.78	35	36	3.55	36	37	3.395
37	38	3.184	38	39	3.383	39	40	3.273
40	41	1.235	41	42	51.616	42	43	1.45
43	44	22.55	44	45	9.707	45	46	3.474
46	47	1.389	47	48	58.028	48	49	5.74
49	50	8.681	50	51	8.075	51	52	3.152
52	53	29.987	53	54	105.769	54	55	137.803
55	56	12.142	56	57	0.021	57	58	27.287
58	59	14.142	59	60	2.953	60	61	3.28
61	62	1.728	62	63	2.94	63	64	13.517
64	65	25.239	65	66	14.839	66	67	1.06
67	68	55.664	68	69	1.437	69	70	6.841
70	71	6.972	71	72	32.067	72	73	3.757
73	74	11.381	74	75	4.476	75	76	30.171
76	77	4.104	77	78	12.853	78	79	4.299
79	80	16.489	80	81	5.095	81	82	1.052
82	83	14.262	83	84	4.859	84	85	11.036
85	86	4.613	86	87	14.794	87	88	5.156
88	89	10.993	89	90	4.329	90	91	15.781
91	92	5.177	92	93	4.345	93	94	11.838
94	95	2.188	95	96	2.756	96	97	20.053
97	98	35.047	98	99	14.76	99	100	2.923
100	101	24.885	101	102	2.112	102	103	62.185
103	104	91.185	104	105	26.364	105	106	40.11
106	107	62.584	107	108	39.454	108	109	116.742
109	110	13.629	110	111	1.51	111	112	20.876
112	113	20.0	113	114	9.552	114	115	8.705
115	116	20.041	116	117	9.214	117	118	50.004
118	119	7.5	119	120	5.0	120	121	6.501
121	122	55.006	122	123	44.608	123	124	12.51
124	125	16.825	125	126	6.711	126	127	66.159
127	128	58.431	128	129	47.906	129	130	95.681
130	131	3.068	131	132	44.962	132	133	8.85
133	134	13.689	134	135	28.703	135	136	66.626
136	137	45.923	137	138	2.244	138	139	56.542

Punct început	Punct sfârșit	Lungime segment	Punct început	Punct sfârșit	Lungime segment	Punct început	Punct sfârșit	Lungime segment
139	140	143.916	140	141	178.932	141	142	139.663
142	143	221.375	143	144	30.501	144	145	8.811
145	146	35.592	146	147	1.631	147	148	1.348
148	149	20.163	149	150	13.498	150	151	3.404
151	152	4.135	152	153	21.048	153	154	21.447
154	155	5.917	155	156	41.942	156	157	10.52
157	158	4.857	158	159	20.854	159	160	9.82
160	161	3.971	161	162	3.002	162	163	29.789
163	164	4.437	164	165	20.29	165	166	1.166
166	167	7.517	167	168	15.01	168	169	46.91
169	170	60.116	170	171	60.588	171	172	27.357
172	173	40.223	173	174	28.465	174	1	1.196

\*\* Lungimile segmentelor sunt determinate în planul de proiecție Stereo 70 și sunt rotunjite la 10 centimetri.  
 \*\*\* Distanța dintre puncte este formată din segmente cumulate ce sunt mai mici decât valoarea 10 centimetri.

Certific că prezentul extras corespunde cu pozițiile în vigoare din cartea funciară originală, păstrată de acest birou.

Prezentul extras de carte funciară este valabil la autentificarea de către notarul public a actelor juridice prin care se sting drepturile reale precum și pentru dezbaterea succesiunilor, iar informațiile prezentate sunt susceptibile de orice modificare, în condițiile legii.

S-a achitat tariful de 20 RON, -Chitanța internă nr.15570/09-08-2016 în suma de 20, pentru serviciul de publicitate imobiliară cu codul nr. 272.

Data soluționării,  
10-08-2016

Data eliberării,  
1 / 1

12. AUG. 2016

Asistent Registrator,  
Gaița Florica

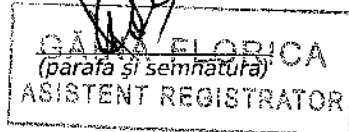

Referent,

FERRARU CALIN-MILAN  
(parafa și semnătura)  
REFERENT

