



13699002

Carte Funciară Nr. 85736 Comuna/Oras/Municipiu: Bradu

**EXTRAS DE CARTE FUNCIARĂ  
PENTRU INFORMARE**

|      |       |
|------|-------|
| Nr.  | 40135 |
| Ziua | 10    |
| Luna | 08    |
| Anul | 2016  |

Oficiul de Cadastru și Publicitate Imobiliară ARGES  
Biroul de Cadastru și Publicitate Imobiliară Pitesti

12

**A. Partea I. Descrierea imobilului**

TEREN Extravilan

Adresa: Jud. Arges, Linia 901, Intertatia CF Parvu-Costesti, Km CF 118+635 - Km CF 129+000

Lot 3, Km CF 119+034 - Km CF 119+094 , partea stanga , Extravilan

| Nr. Crt | Nr cadastral Nr. | Suprafata* (mp)                       | Observatii / Referinte |
|---------|------------------|---------------------------------------|------------------------|
| A1      | 85736            | Din acte: 36.372.195<br>Masurata: 111 |                        |

**B. Partea II. Proprietari și acte**

| Inscrieri privitoare la dreptul de proprietate și alte drepturi reale  | Referințe   |
|--|---|
| <b>44862 / 06/11/2012</b>  |   |
| Act Administrativ nr. MM/224, din 24/01/2002 emis de MLPTL act administrativ nr. 1/24-01-2002 emis de MTI; act administrativ nr. AB/20235/03-05-2011 emis de MTI; act administrativ nr. 581/10-09-1998 emis de GUVERNUL ROMANIEI; act administrativ nr. 589/03-05-2006 emis de GUVERNUL ROMANIEI; act administrativ nr. 12/07-07-1998 emis de GUVERNUL ROMANIEI; act administrativ nr. 2/25-06-2010 emis de MTI; |   |
| B1   | Intabulare, drept de PROPRIETATE, dobandit prin Lege, cota actuala 1/1, cota initiala 1/1 |
|  | 1) STATUL ROMÂN -DOMENIUL PUBLIC  |
|  | A1  |

**C. Partea III. SARCINI**

| Inscrieri privind dezmembramintele dreptului de proprietate, drepturi reale de garanție și sarcini   | Referințe  |
|--|--|
| <b>44862 / 06/11/2012</b>  |  |
| Act Administrativ nr. MM/224, din 24/01/2002 emis de MLPTL act administrativ nr. 1/24-01-2002 emis de MTI; act administrativ nr. AB/20235/03-05-2011 emis de MTI; act administrativ nr. 581/10-09-1998 emis de GUVERNUL ROMANIEI; act administrativ nr. 589/03-05-2006 emis de GUVERNUL ROMANIEI; act administrativ nr. 12/07-07-1998 emis de GUVERNUL ROMANIEI; act administrativ nr. 2/25-06-2010 emis de MTI; |  |
| C1   | se notează dreptul de administrare                           |
|  | 1) MINISTERUL TRANSPORTURILOR ȘI INFRASTRUCTURII             |
|  | A1   |
| C2   | Intabulare, drept de CONCESIUNE                              |
|  | 1) COMPANIA NATIONALA DE CAI FERATE "CFR" S.A., CIF:11054529 |
|  | A1   |

**Anexa Nr. 1 La Partea I****Teren**

| Nr cadastral | Suprafața măsurată (mp)* | Observații / Referințe |
|--------------|--------------------------|------------------------|
| 85736        | 111                      |                        |

\* Suprafața este determinată în planul de proiecție Stereo 70.

## DETALII LINIARE IMOBIL

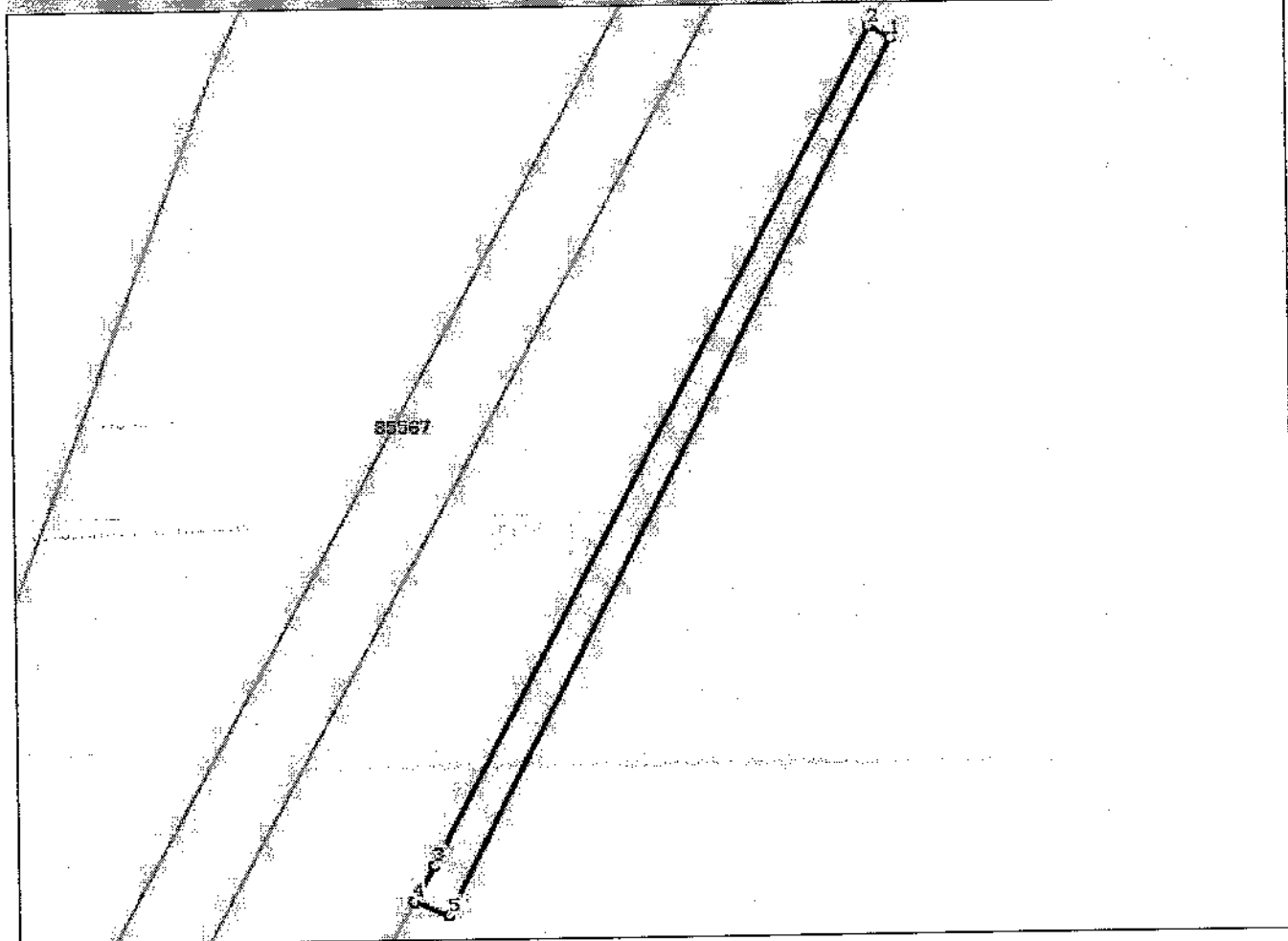
**Date referitoare la teren**

| Crt | Categorie folosință | Intra vilan | Suprafața (mp) | Tarla | Parcelă | Nr. topo | Observații / Referințe   |
|-----|---------------------|-------------|----------------|-------|---------|----------|--|
| 1   | cai ferate          | NU          | 111            |       |         |          | Linia 901, Intertalia CF Parvu-Costesti, Km CF 118+635 - Km CF 129+000<br>Lot 3, Km CF 119+034 - Km CF 119+094 , partea stanga , Extravilan<br>Suprafata 36372195 mp reprezinta suprafata totala de teren apartinand Domeniului Public al Statului, aflata in administrarea M.T.I. si concesionata catre C.N.C.F. "C.F.R." S.A. pentru entitati feroviare situate pe raza S.C.R.E.I.R. C.F. Craiova. |

**Lungime Segmente****1) Valorile lungimilor segmentelor sunt obținute din proiecție în plan.**

| Punct început | Punct sfârșit | Lungime segment (m) |
|---------------|---------------|---------------------|
| 1             | 2             | 1.534               |
| 2             | 3             | 57.416              |
| 3             | 4             | 2.5                 |
| 4             | 5             | 2.273               |
| 5             | 1             | 59.666              |

\*\* Lungimile segmentelor sunt determinate în planul de proiecție Stereo 70 și sunt rotunjite la 10 centimetri.  
 \*\*\* Distanța dintre puncte este formată din segmente cumulate ce sunt mai mici decât valoarea 10 centimetri.

Certific că prezentul extras corespunde cu pozițiile în vigoare din cartea funciară originală, păstrată de acest birou.

Prezentul extras de carte funciară este valabil la autentificarea de către notarul public a actelor juridice prin care se sting drepturile reale precum și pentru dezbateră succesiunilor, iar informațiile prezentate sunt susceptibile de orice modificare, în condițiile legii.  
 S-a achitat tariful de 20 RON, -Chitanța internă nr.73532/10-08-2016 în suma de 20, pentru serviciul de publicitate imobiliară cu codul nr. 272.

Data soluționării,

10-08-2016

Data eliberării,

/ /

12. AUG. 2016

Asistent Registrator,

Serban Nicoleta

*(parafă și semnătură)*  
 SERBAN NICOLETA  
 ASISTENT REGISTRATOR

Referent,  
 ACHIM MIRELA-MĂDĂLINA  
 REFERENT  
*(parafă și semnătură)*

