



12157074

Carte Funciară Nr. 80213 Comuna/Oraș/Municipiu: Hârsești

**EXTRAS DE CARTE FUNCIARĂ
PENTRU INFORMARE**

Nr.	21239
Ziua	09
Luna	08
Anul	2016

**Oficiul de Cadastru și Publicitate Imobiliară ARGES
Biroul de Cadastru și Publicitate Imobiliară Costesti****A. Partea I. Descrierea imobilului****TEREN** Extravilan**Adresa:** Jud. Arges,

Nr. Crt	Nr cadastral Nr.	Suprafața* (mp)	Observații / Referințe
A1	80213	Din acte: 36.372.196 Masurata: 21.001	localitate Hârsești Interstatia CF Stolnici-Hârsești km CF 147+6-km CF 149+8, linia 901, Plantatie forestiera de protectie km CF 148+170-km CF 148+751, partea stanga Stolnici-Hârsești

B. Partea II. Proprietari și acte

Inscrieri privitoare la dreptul de proprietate și alte drepturi reale		Referințe
5886 / 31/05/2012		
Act Administrativ nr. MM/224, din 24/01/2002 emis de MLPTL act administrativ nr. AB/20235/03-05-2011 emis de MTI; act normativ nr. 581/10-09-1998 emis de GUVERNUL ROMANIEI; act normativ nr. 589/03-05-2006 emis de GUVERNUL ROMANIEI; act normativ nr. 12/07-07-1998 emis de GUVERNUL ROMANIEI; act normativ nr. 1705/01-01-2006 emis de GUVERNUL ROMANIEI; proces verbal din 18.11.1993 emis Ocolul Silvic Costesti		
B1	Intabulare, drept de PROPRIETATE, dobandit prin Lege, cota actuala 1/1, cota initiala 1/1 1) STATUL ROMÂN-DOMENIUL PUBLIC	A1
2972 / 18/04/2013		
Act Administrativ nr. 5886, din 31/05/2012 emis de BCPI Costesti plan de amplasament si delimitare a imobilului avizat cu nr. 5886/31.05.2012 de OCPI Arges		
B2	se noteaza adresa corecta a imobilului, respectiv" localitate Hârsești Interstatia CF Stolnici-Hârsești km CF 147+6-km CF 149+8, linia 901, Plantatie forestiera de protectie km CF 148+170-km CF 148+751, partea stanga Stolnici-Hârsești "	A1

C. Partea III. SARCINI

Inscrieri privind dezmembramintele dreptului de proprietate, drepturi reale de garanție și sarcini		Referințe
5886 / 31/05/2012		
Act Administrativ nr. MM/224, din 24/01/2002 emis de MLPTL act administrativ nr. AB/20235/03-05-2011 emis de MTI; act normativ nr. 581/10-09-1998 emis de GUVERNUL ROMANIEI; act normativ nr. 589/03-05-2006 emis de GUVERNUL ROMANIEI; act normativ nr. 12/07-07-1998 emis de GUVERNUL ROMANIEI; act normativ nr. 1705/01-01-2006 emis de GUVERNUL ROMANIEI; proces verbal din 18.11.1993 emis Ocolul Silvic Costesti		
C1	Intabulare, drept de CONCESIUNE, pe o perioada de 49 ani de la data de 24.01.2002, dobandit prin Conventie, cota actuala 1/1, cota initiala 1/1 1) COMPANIA NAȚIONALĂ DE CĂI FERATE CFR S.A.	A1
C2	se inscrie drept de administrare 1) MINISTERUL TRANSPORTURILOR ȘI INFRASTRUCTURII	A1

Anexa Nr. 1 La Partea I**Teren**

Nr cadastral	Suprafața măsurată (mp)*	Observații / Referințe
80213	21.001	localitate Hârsești Interstația CF Stolnici-Hârsești km CF 147+6-km CF 149+8, linia 901, Plantatie forestiera de protectie km CF 148+170-km CF 148+751, partea stanga Stolnici-Hârsești

* Suprafața este determinată în planul de proiecție Stereo 70.

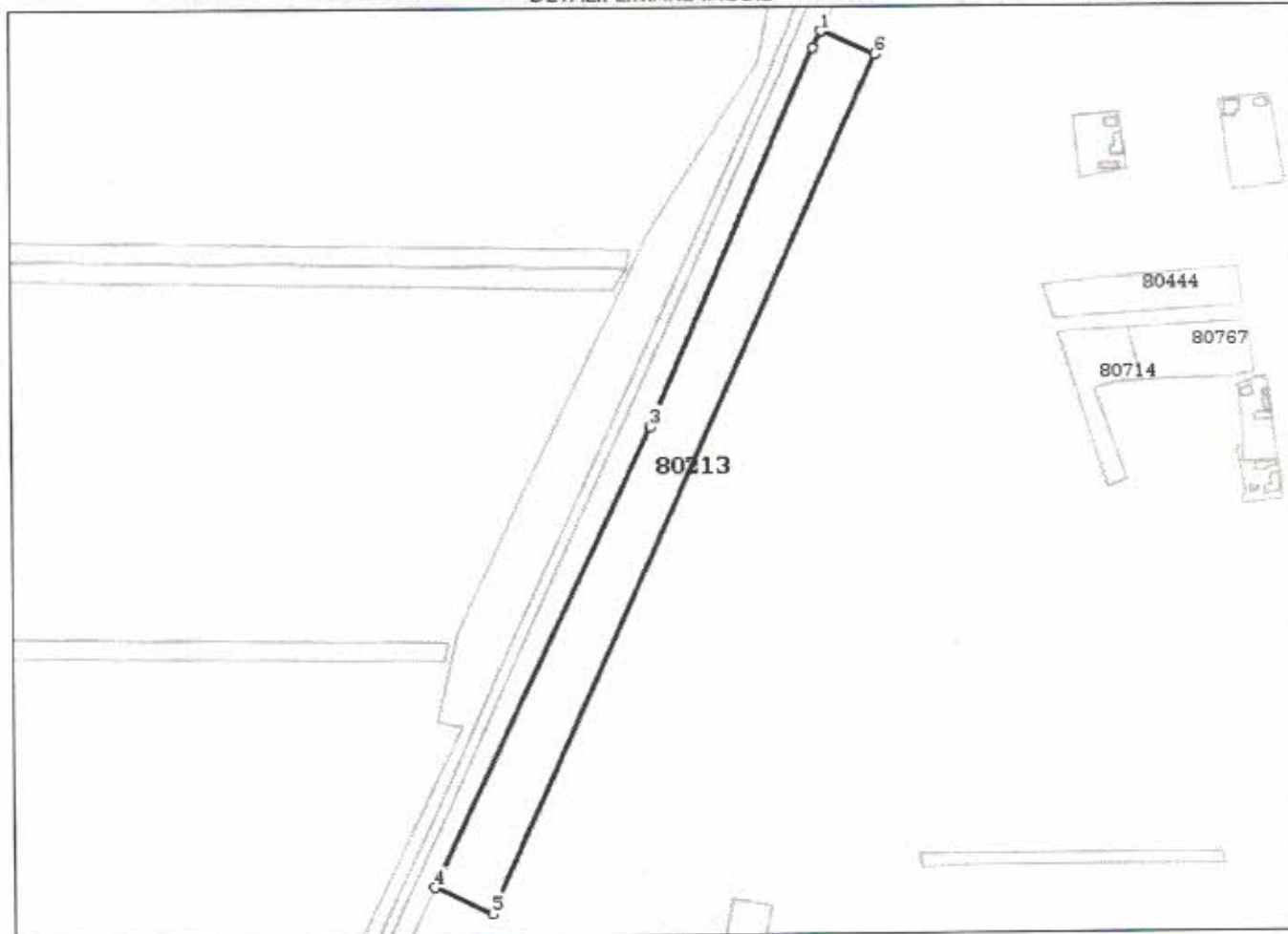
DETALII LINIARE IMOBIL**Date referitoare la teren**

Crt	Categorie folosință	Intravilan	Suprafața (mp)	Tarla	Parcelă	Nr. topo	Observații / Referințe
1	padure	NU	21.001				

Lungime Segmente

1) Valorile lungimilor segmentelor sunt obținute din proiecție în plan.

Punct început	Punct sfârșit	Lungime segment (m)
1	2	11.568
2	3	255.024
3	4	315.694
4	5	39.703

Punct început	Punct sfârșit	Lungime segment (** (m))
5	6	583.212
6	1	36.724

** Lungimile segmentelor sunt determinate în planul de proiecție Stereo 70 și sunt rotunjite la 10 centimetri.
 *** Distanța dintre puncte este formată din segmente cumulate ce sunt mai mici decât valoarea 10 centimetri.

Certific că prezentul extras corespunde cu pozițiile în vigoare din cartea funciară originală, păstrată de acest birou.

Prezentul extras de carte funciară este valabil la autentificarea de către notarul public a actelor juridice prin care se sting drepturile reale precum și pentru dezbaterea succesiunilor, iar informațiile prezentate sunt susceptibile de orice modificare, în condițiile legii.

S-a achitat tariful de 20 RON, -Chitanța internă nr.15561/09-08-2016 în suma de 20, pentru serviciul de publicitate imobiliară cu codul nr. 272.

Data soluționării,
10-08-2016

Data eliberării,

12. AUG. 2016

Asistent Registrator,
Gaina Florica



Referent,

FERARU CATALIN MIHAILA
 (parafa și semnătura)
 REFERENT