



13837078

Carte Funciară Nr. 80254 Comuna/Oraș/Municipiu: Hârsești

Nr.	21145
Ziua	08
Luna	08
Anul	2016

## EXTRAS DE CARTE FUNCİARĂ PENTRU INFORMARE



Oficiul de Cadastru și Publicitate Imobiliară ARGES  
Biroul de Cadastru și Publicitate Imobiliară Costesti

### A. Partea I. Descrierea imobilului

**TEREN** Extravilan  
**Adresa:** Jud. Arges, Linia 901, Interstatia CF Stolnici - Harsesti ,Km  
CF 146+443 - km CF 149+757  
Lot 4 - Km CF 147+119 - km CF 147+275, partea  
stanga, Extravilan

Nr. Crt	Nr cadastral Nr.	Suprafața* (mp)	Observații / Referințe
A1	80254	Din acte: 36.372.195 Masurata: 732	

### B. Partea II. Proprietari și acte

Inscrieri privitoare la dreptul de proprietate și alte drepturi reale		Referințe
<b>10625 / 13/11/2012</b>		
Act Administrativ nr. MM/224, din 24/01/2002 emis de MLPTL act administrativ nr. AB/20235/03-05-2011 emis de MTI + anexa-Inventarul bunurilor ce alcatuiesc domeniul public al statului la 25.11.2010; act normativ nr. 581/10-09-1998 emis de GUVERNUL ROMANIEI; act normativ nr. 589/03-05-2006 emis de GUVERNUL ROMANIEI; act normativ nr. 12/07-07-1998 emis de GUVERNUL ROMANIEI; act normativ nr. 1705/29-11-2006 emis de GUVERNUL ROMANIEI; proces verbal de predare-primire -anexa nr. 2 la contractul de concesiune nr. MM/224/24.01.2002;		
B1	Intabulare, drept de PROPRIETATE, dobandit prin Lege, cota actuala 1/1, cota initiala 1/1 1) STATUL ROMÂN-DOMENIUL PUBLIC	A1

### C. Partea III. SARCINI

Inscrieri privind dezmembramintele dreptului de proprietate, drepturi reale de garanție și sarcini		Referințe
<b>10625 / 13/11/2012</b>		
Act Administrativ nr. MM/224, din 24/01/2002 emis de MLPTL act administrativ nr. AB/20235/03-05-2011 emis de MTI + anexa-Inventarul bunurilor ce alcatuiesc domeniul public al statului la 25.11.2010; act normativ nr. 581/10-09-1998 emis de GUVERNUL ROMANIEI; act normativ nr. 589/03-05-2006 emis de GUVERNUL ROMANIEI; act normativ nr. 12/07-07-1998 emis de GUVERNUL ROMANIEI; act normativ nr. 1705/29-11-2006 emis de GUVERNUL ROMANIEI; proces verbal de predare-primire -anexa nr. 2 la contractul de concesiune nr. MM/224/24.01.2002;		
C1	Intabulare, drept de CONCESIUNE, pe o perioada de 49 ani incepand cu data de 24.01.2002 1) COMPANIA NAȚIONALĂ DE CĂI FERATE CFR S.A.	A1
C2	se inscrie drept de administrare 1) MINISTERUL TRANSPORTURILOR ȘI INFRASTRUCTURII	A1

**Anexa Nr. 1 La Partea I**

**Teren**

Nr cadastral	Suprafața măsurată (mp)*	Observații / Referințe
80254	732	

\* Suprafața este determinată în planul de proiecție Stereo 70.

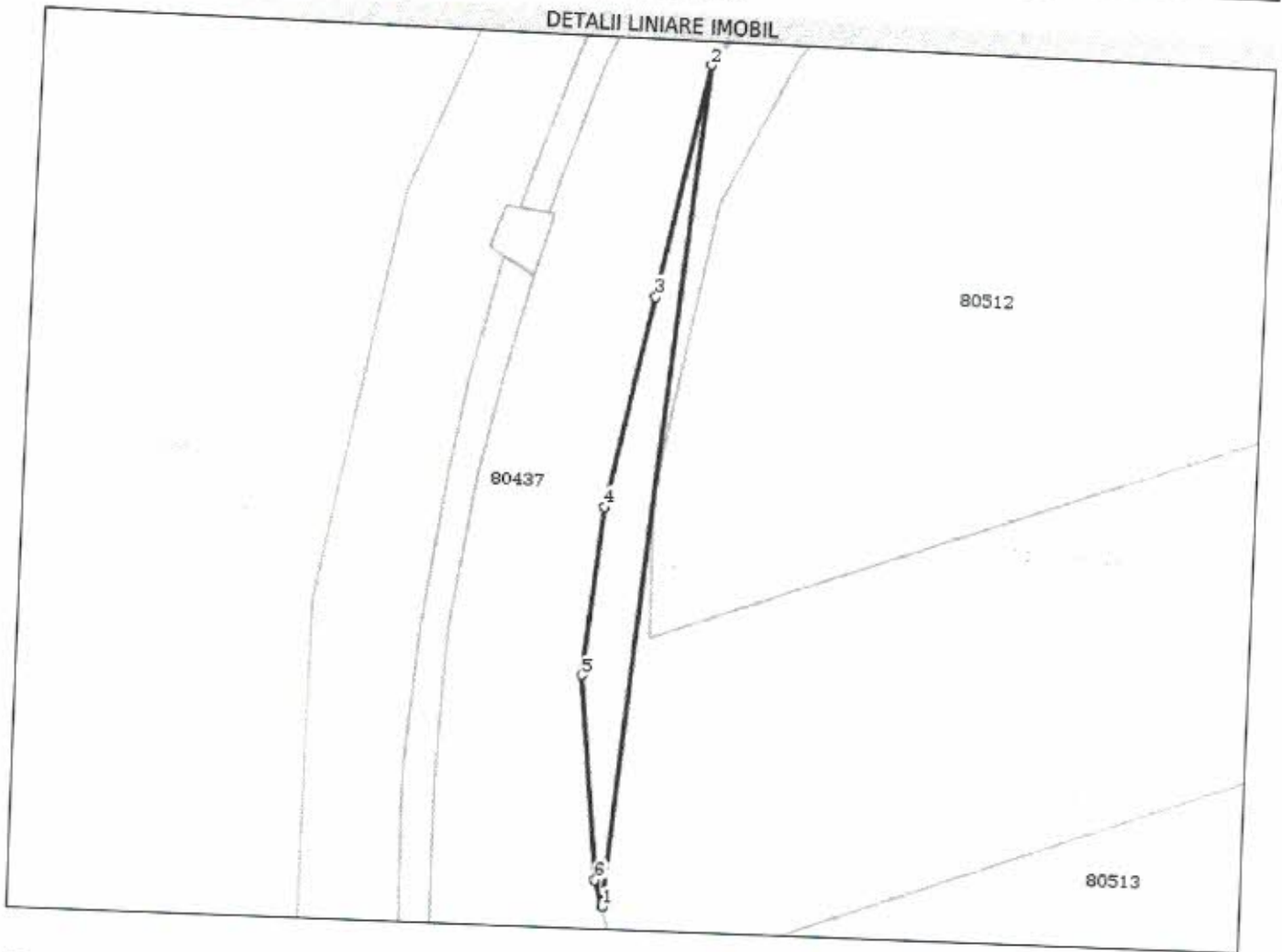

**Date referitoare la teren**

Crt	Categorie folosință	Intravilan	Suprafața (mp)	Tarla	Parcelă	Nr. topo	Observații / Referințe
1	cai ferate	NU	732				Linia 901, Interstția CF Stolnici - Hârsești, Km CF 146+443 - km CF 149+757 Lot 4 - Km CF 147+119 - km CF 147+275, partea stanga, Extravilan Suprafata 36 372 195 mp reprezinta suprafata totala de teren apartinand Domeniului Public al Statului, aflata în administrarea M.T.I. și concesiionată către C.N.C.F. "C.F.R." S.A. pentru entitati feroviare situate pe raza S.C.R.E.I.R. C.F. Craiova.

**Lungime Segmente****1) Valorile lungimilor segmentelor sunt obținute din proiecție în plan.**

Punct început	Punct sfârșit	Lungime segment (m)
1	2	145.771
2	3	40.938
3	4	37.209
4	5	29.247
5	6	35.063
6	1	4.688

\*\* Lungimile segmentelor sunt determinate în planul de proiecție Stereo 70 și sunt rotunjite la 10 centimetri.  
 \*\*\* Distanța dintre puncte este formată din segmente cumulate ce sunt mai mici decât valoarea 10 centimetri.

Certific că prezentul extras corespunde cu pozițiile în vigoare din cartea funciară originală, păstrată de acest birou.

Prezentul extras de carte funciară este valabil la autentificarea de către notarul public a actelor juridice prin care se sting drepturile reale precum și pentru dezbaterea succesiunilor, iar informațiile prezentate sunt susceptibile de orice modificare, în condițiile legii.

S-a achitat tariful de 20 RON, -Chitanța internă nr.15512/08-08-2016 în suma de 20, pentru serviciul de publicitate imobiliară cu codul nr. 272.

Data soluționării,

12 AUG 2016

Data emiterii,

1 / 1

Asistent Registrator,

Găina Florica

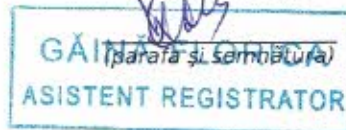

Referent,

FERARU CĂTĂLIN-MIRIA

REFERENT

(parafă și semnătura)

