



15839348

Carte Funciară Nr. 50203 Comuna/Oraș/Municipiu: Corbu

**EXTRAS DE CARTE FUNCIARĂ
PENTRU INFORMARE**

Nr.	54321
Ziua	01
Luna	08
Anul	2016

**Oficiul de Cadastru și Publicitate Imobiliară OLT
Biroul de Cadastru și Publicitate Imobiliară Slatina****A. Partea I. Descrierea imobilului**

TEREN Intravilan

Adresa: Loc. Corbu, Jud. Olt,

Nr. Crt	Nr cadastral Nr.	Suprafața* (mp)	Observații / Referințe
A1	50203	Din acte: 6.040 Masurata: 6.002	Plantatie forestiera de protectie km CF 156+055 - km CF 156+223, partea stanga, Statia CF Corbu km CF 154+817 - km CF 156+503, linia 901, intravilan

B. Partea II. Proprietari și acte

Inscrieri privitoare la dreptul de proprietate și alte drepturi reale		Referințe
19780 / 16/04/2013		
Act Administrativ nr. 12, din 07/07/1998 emis de GUVERNUL ROMANIEI act administrativ nr. 581/10-09-1998 emis de GUVERNUL ROMANIEI; act administrativ nr. 589/03-05-2006 emis de GUVERNUL ROMANIEI; act administrativ nr. 1705/01-01-2006 emis de GUVERNUL ROMANIEI; act administrativ nr. 788/20-05-2002 emis de GUVERNUL ROMANIEI;		
B1	Intabulare, drept de PROPRIETATE, domeniu public, dobandit prin Lege, cota actuala 1/1, cota initiala 1/1 1) STATUL ROMAN	A1

C. Partea III. SARCINI

Inscrieri privind dezmembramintele dreptului de proprietate, drepturi reale de garanție și sarcini		Referințe
19780 / 16/04/2013		
Act Normativ nr. MM/224, din 24/01/2002 emis de STATUL ROMAN act normativ nr. AB/45558/11-10-2011 emis de STATUL ROMAN;		
C1	Intabulare, drept de CONCESIUNE 1) COMPANIA NATIONALA DE CAI FERATE CFR SA, CIF:11054529	A1

Anexa Nr. 1 La Partea I**Teren**

Nr cadastral	Suprafața măsurată (mp)*	Observații / Referințe
50203	6.002	Plantatie forestiera de protectie km CF 156+055 - km CF 156+223, partea stanga, Statia CF Corbu km CF 154+817 - km CF 156+503, linia 901, intravilan

* Suprafața este determinată în planul de proiecție Stereo 70.

DETALII LINIARE IMOBIL

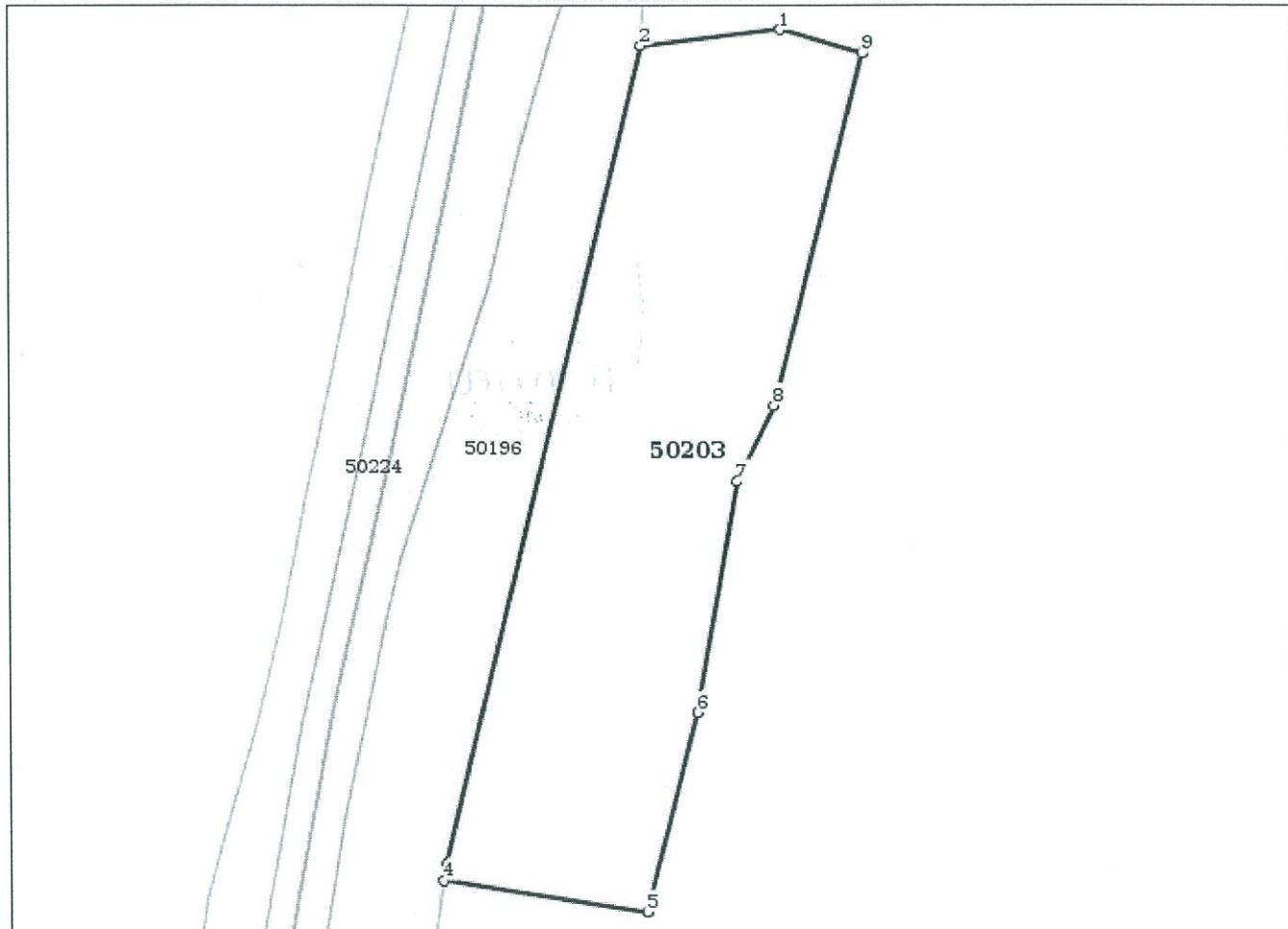
**Date referitoare la teren**

Crt	Categorie folosință	Intra vilan	Suprafața (mp)	Nr. tarla	Nr. parcelă	Nr. topo	Observații / Referințe
1	padure	DA	6.002				Plantatie forestiera de protectie km CF 156+055 - km CF 156+223, partea stanga, Statia CF Corbu km CF 154+817 - km CF 156+503, linia 901, intravilan

Lungime Segmente

1) Valorile lungimilor segmentelor sunt obținute din proiecție în plan.

Punct început	Punct sfârșit	Lungime segment (** (m)
1	2	25.485
2	3	151.931

Punct început	Punct sfârșit	Lungime segment (** (m)
3	4	2.893
4	5	37.134
5	6	37.057
6	7	42.234
7	8	15.312
8	9	65.576
9	1	15.38

** Lungimile segmentelor sunt determinate în planul de proiecție Stereo 70 și sunt rotunjite la 10 centimetri.

*** Distanța dintre puncte este formată din segmente cumulate ce sunt mai mici decât valoarea 10 centimetri.

Certific că prezentul extras corespunde cu pozițiile în vigoare din cartea funciară originală, păstrată de acest birou.

Prezentul extras de carte funciară este valabil la autentificarea de către notarul public a actelor juridice prin care se sting drepturile reale precum și pentru dezbaterea succesiunilor, iar informațiile prezentate sunt susceptibile de orice modificare, în condițiile legii.

S-a achitat tariful de 20 RON, -Chitanța internă nr.79060/01-08-2016 în suma de 20, pentru serviciul de publicitate imobiliară cu codul nr. 272.

Data soluționării,
02-08-2016

Asistent Registrator,
Antonescu Elena Carmen

Referent,

Data eliberării,

03 08 2016

(parafa și semnătura)

(parafa și semnătura)

