



15838802

Carte Funciară Nr. 50202 Comuna/Oraș/Municipiu: Corbu

**EXTRAS DE CARTE FUNCİARĂ  
PENTRU INFORMARE**

Nr.	54332
Ziua	01
Luna	08
Anul	2016

**Oficiul de Cadastru și Publicitate Imobiliară OLT  
Biroul de Cadastru și Publicitate Imobiliară Slatina****A. Partea I. Descrierea imobilului**

TEREN Extravilan

**Adresa:** Jud. Olt, Plantatie forestiera de protectie km CF  
157+941- km CF 158+430, partea stanga, Interstatia Corbu-  
Sinesti km CF 156+503 - km CF 160+988, linia 901 ( extravilan )

Nr. Crt	Nr cadastral Nr.	Suprafata* (mp)	Observatii / Referinta
A1	50202	Din acte: 18.512 Masurata: 18.504	

**B. Partea II. Proprietari și acte**

Inscrieri privitoare la dreptul de proprietate și alte drepturi reale		Referinta
<b>19728 / 16/04/2013</b>		
Act Normativ nr. 581, din 10/09/1998 emis de GUVERNUL ROMANIEI contract de concesiune nr. MM/224/24-01-2002 emis de STATUL ROMAN; act aditional nr. AB/11-10-2011 emis de STATUL ROMAN; act normativ nr. 589/03-05-2006 emis de GUVERNUL ROMANIEI; act normativ nr. 12/07-07-1998 emis de GUVERNUL ROMANIEI; act normativ nr. 1705/01-01-2006 emis de GUVERNUL ROMANIEI;		
B1	Intabulare, drept de PROPRIETATE, domeniu public, dobandit prin Lege, cota actuala 1/1, cota initiala 1/1 1) STATUL ROMAN, CIF:13633330	A1
B2	Intabulare, drept de CONCESIUNE 1) COMPANIA NATIONALA DE CAI FERATE CFR SA, CIF:11054529	A1

**C. Partea III. SARCINI .**

Inscrieri privind dezmembramintele dreptului de proprietate, drepturi reale de garantie și sarcini	Referinta
NU SUNT	



**Anexa Nr. 1 La Partea I****Teren**

Nr cadastral	Suprafața-masurata (mp)*	Observații / Referințe
50202	18.504	

\* Suprafața este determinată în planul de proiecție Stereo 70.

## DETALII LINIARE IMOBIL

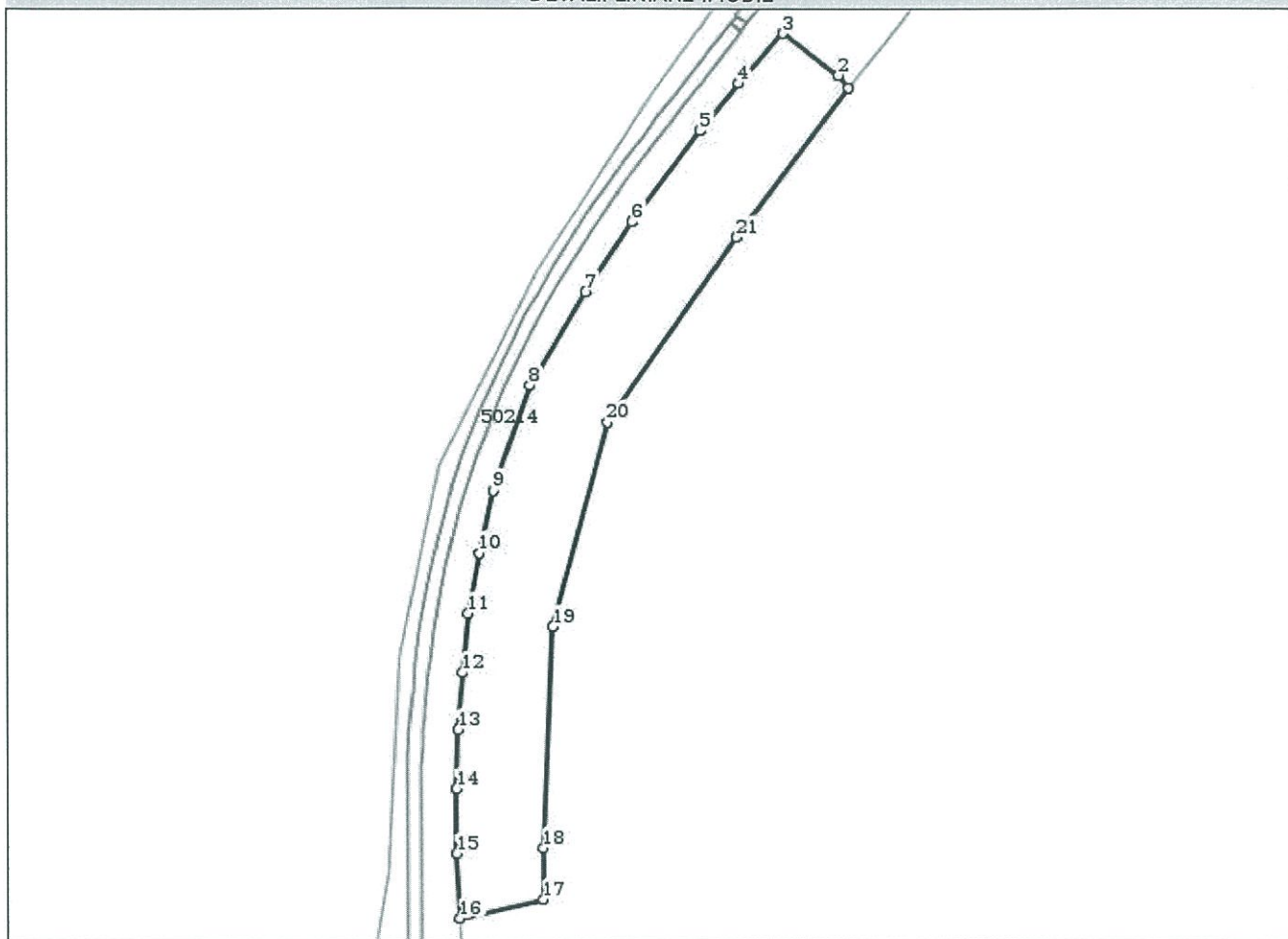
**Date referitoare la teren**

Crt	Categorie folosință	Intravilan	Suprafața (mp)	Nr. tarla	Nr. parcelă	Nr. topo	Observații / Referințe
1	padure	NU	18.504				Plantatie forestiera de protectie km CF 157+941- km CF 158+430, partea stanga, Interstatia Corbu-Sinesti km CF 156+503 - km CF 160+988, linia 901 ( extravilan )

**Lungime Segmente**

1) Valorile lungimilor segmentelor sunt obținute din proiecție în plan.

Punct început	Punct sfârșit	Lungime segment (** (m)
1	2	7.476
3	4	31.372
5	6	53.48

Punct început	Punct sfârșit	Lungime segment (** (m)
2	3	32.707
4	5	28.891
6	7	39.589



Punct început	Punct sfârșit	Lungime segment (** (m)
7	8	51.254
9	10	30.135
11	12	27.944
13	14	27.449
15	16	30.239
17	18	24.0
19	20	99.5
21	1	88.048

Punct început	Punct sfârșit	Lungime segment (** (m)
8	9	52.21
10	11	28.733
12	13	26.665
14	15	30.42
16	17	40.061
18	19	103.5
20	21	106.0

\*\* Lungimile segmentelor sunt determinate în planul de proiecție Stereo 70 și sunt rotunjite la 10 centimetri.

\*\*\* Distanța dintre puncte este formată din segmente cumulate ce sunt mai mici decât valoarea 10 centimetri.

Certific că prezentul extras corespunde cu pozițiile în vigoare din cartea funciară originală, păstrată de acest birou.

Prezentul extras de carte funciară este valabil la autentificarea de către notarul public a actelor juridice prin care se sting drepturile reale precum și pentru dezbaterile succesiunilor, iar informațiile prezentate sunt susceptibile de orice modificare, în condițiile legii.

S-a achitat tariful de 20 RON, -Chitanta internă nr.79068/01-08-2016 în suma de 20, pentru serviciul de publicitate imobiliară cu codul nr. 272.

Data soluționării,  
02-08-2016

Asistent Registrator,  
Scoaba Aura Liana

Referent,

*Ene R.*

Data eliberării,

*02.08.2016.*

(parafa și semnătura)

*[Signature]*



(parafa și semnătura)