



16310898

Carte Funciară Nr. 50211 Comuna/Oraș/Municipiu: Corbu

**EXTRAS DE CARTE FUNCIARĂ
PENTRU INFORMARE**

Nr.	54339
Ziua	01
Luna	08
Anul	2016

**Oficiul de Cadastru și Publicitate Imobiliară OLT
Biroul de Cadastru și Publicitate Imobiliară Slatina****A. Partea I. Descrierea imobilului**

TEREN Extravilan

Adresa: Jud. Olt,

Nr. Crt	Nr cadastral Nr.	Suprafața* (mp)	Observații / Referințe
A1	50211	Din acte: 6.300 Masurata: 6.301	Plantatie forestiera de protectie km 159+580 - km 159+750, partea stanga, Interstatia Corbu-Sinesti - km 156+503 - km 160+988, linia 901 (extravilan)

B. Partea II. Proprietari și acte

Inscrieri privitoare la dreptul de proprietate și alte drepturi reale		Referințe
19737 / 16/04/2013		
Act Administrativ nr. 581, din 10/09/1998 emis de GUVERNUL ROMANIEI ; act normativ nr. 589/03-05-2006 emis de GUVERNUL ROMANIEI; act normativ nr. 12/07-07-1998 emis de GUVERNUL ROMANIEI;		
B1	Intabulare, drept de PROPRIETATE, DOMENIU PUBLIC, dobandit prin Lege, cota actuala 1/1, cota initiala 1/1 1) STATUL ROMAN, CIF:13633330	A1
Act Administrativ nr. contract de concesiune nr MM/224, din 24/01/2002 emis de STATUL ROMAN act aditional nr. AB/45558/11-10-2011 la contractul de concesiune nr MM/224/24.01.2002 ; anexa la contractul de concesiune nr MM/224/24.01.2002		
B2	Intabulare, drept de CONCESIUNE 1) COMPANIA NATIONALA DE CAI FERATE „C.F.R” S.A, CIF:11054529	A1

C. Partea III. SARCINI .

Inscrieri privind dezmembramintele dreptului de proprietate, drepturi reale de garantie și sarcini	Referințe
NU SUNT	

Anexa Nr. 1 La Partea I**Teren**

Nr cadastral	Suprafața măsurată (mp)*	Observații / Referințe
50211	6.301	Plantatie forestiera de protectie km 159+580 - km 159+750, partea stanga, Interstatia Corbu-Sinesti - km 156+503 - km 160+988, linia 901 (extravilan)

* Suprafața este determinată în planul de proiecție Stereo 70.

DETALII LINIARE IMOBIL

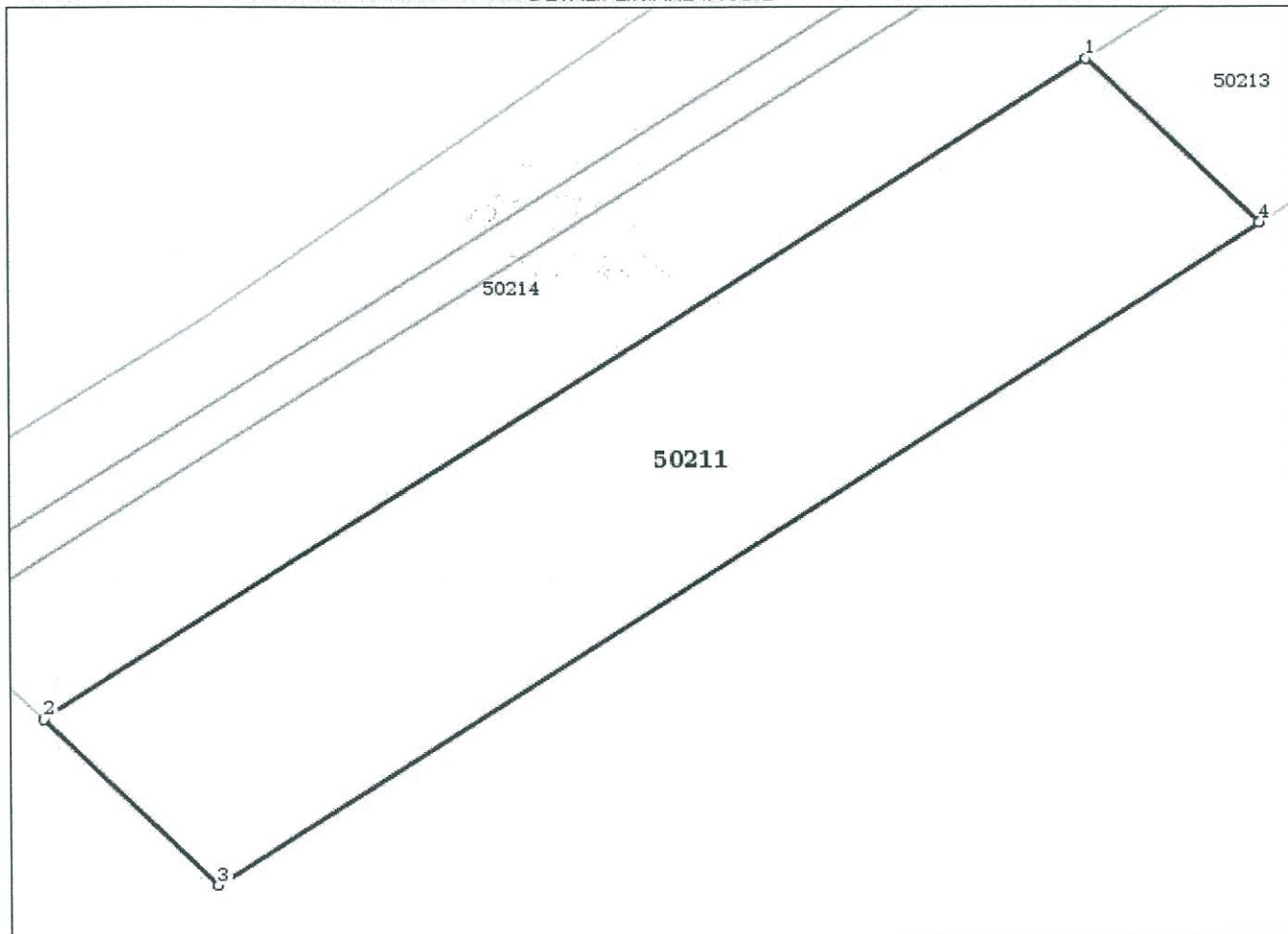
**Date referitoare la teren**

Crt	Categorie folosință	Intravilan	Suprafața (mp)	Nr. tarla	Nr. parcelă	Nr. topo	Observații / Referințe
1	padure	NU	6.301				Plantatie forestiera de protectie km 159+580 - km 159+750, partea stanga, Interstatia Corbu-Sinesti - km 156+503 - km 160+988, linia 901 (extravilan)

Lungime Segmente

1) Valorile lungimilor segmentelor sunt obținute din proiecție în plan.

Punct început	Punct sfârșit	Lungime segment (** (m)
1	2	175.865
2	3	35.836

Punct început	Punct sfârșit	Lungime segment (** (m)
3	4	176.222
4	1	35.744

** Lungimile segmentelor sunt determinate în planul de proiecție Stereo 70 și sunt rotunjite la 10 centimetri.

*** Distanța dintre puncte este formată din segmente cumulate ce sunt mai mici decât valoarea 10 centimetri.

Certific că prezentul extras corespunde cu pozițiile în vigoare din cartea funciară originală, păstrată de acest birou.

Prezentul extras de carte funciară este valabil la autentificarea de către notarul public a actelor juridice prin care se sting drepturile reale precum și pentru dezbaterea succesiunilor, iar informațiile prezentate sunt susceptibile de orice modificare, în condițiile legii.

S-a achitat tariful de 20 RON, -Chitanța internă nr.79073/01-08-2016 în suma de 20, pentru serviciul de publicitate imobiliară cu codul nr. 272.

Data soluționării,
02-08-2016

Data eliberării,
05 08 2016

Asistent Registrator,
Antonescu Elena Carmen

(parafa și semnătura)

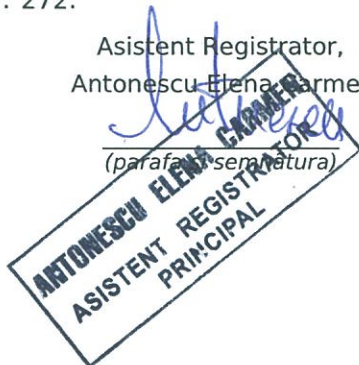

Referent,

Ene D.
(parafa și semnătura)