



16418553

Carte Funciară Nr. 50213 Comuna/Oraș/Municipiu: Corbu

**EXTRAS DE CARTE FUNCİARĂ  
PENTRU INFORMARE**

<b>Nr.</b>	<b>54329</b>
<b>Ziua</b>	<b>01</b>
<b>Luna</b>	<b>08</b>
<b>Anul</b>	<b>2016</b>

**Oficiul de Cadastru și Publicitate Imobiliară OLT  
Biroul de Cadastru și Publicitate Imobiliară Slatina****A. Partea I. Descrierea imobilului****TEREN** Extravilan**Adresa:** Jud. Olt,

<b>Nr. Crt</b>	<b>Nr cadastral Nr.</b>	<b>Suprafața* (mp)</b>	<b>Observații / Referințe</b>
A1	50213	Din acte: 13.400 Masurata: 13.400	Plantatie forestiera de protectie km 159+200- km 159+580, partea stanga, Interstatia Corbu-Sinesti km 156+503 - km 160+988, linia 901, Extravilan

**B. Partea II. Proprietari și acte**

<b>Inscrieri privitoare la dreptul de proprietate și alte drepturi reale</b>		<b>Referințe</b>
<b>19735 / 16/04/2013</b>		
Act Administrativ nr. Hotararea nr. 1705, din 29/11/2006 emis de GUVERNUL ROMANIEI		
B1	Intabulare, drept de PROPRIETATE, domeniu public, dobandit prin Lege, cota actuala 1/1, cota initiala 1/1 1) STATUL ROMAN	A1
Act Administrativ nr. contract de concesiune nr. MM/224, din 24/01/2002 emis de Act aditional nr. AB/45558/11.10.2011 la contractul de concesiune nr. MM/224/24.01.2002		
B2	Intabulare, drept de CONCESIUNE 1) COMPANIA NAȚIONALĂ DE CĂI FERATE " C.F.R " S.A, CIF:11054529	A1

**C. Partea III. SARCINI .**

<b>Inscrieri privind dezmembramintele dreptului de proprietate, drepturi reale de garantie și sarcini</b>	<b>Referințe</b>
NU SUNT	

**Anexa Nr. 1 La Partea I****Teren**

Nr cadastral	Suprafața măsurată (mp)*	Observații / Referințe
50213	13.400	Plantatie forestiera de protectie km 159+200- km 159+580, partea stanga, Interstatia Corbu-Sinesti km 156+503 - km 160+988, linia 901, Extravilan

\* Suprafața este determinată în planul de proiecție Stereo 70.

## DETALII LINIARE IMOBIL

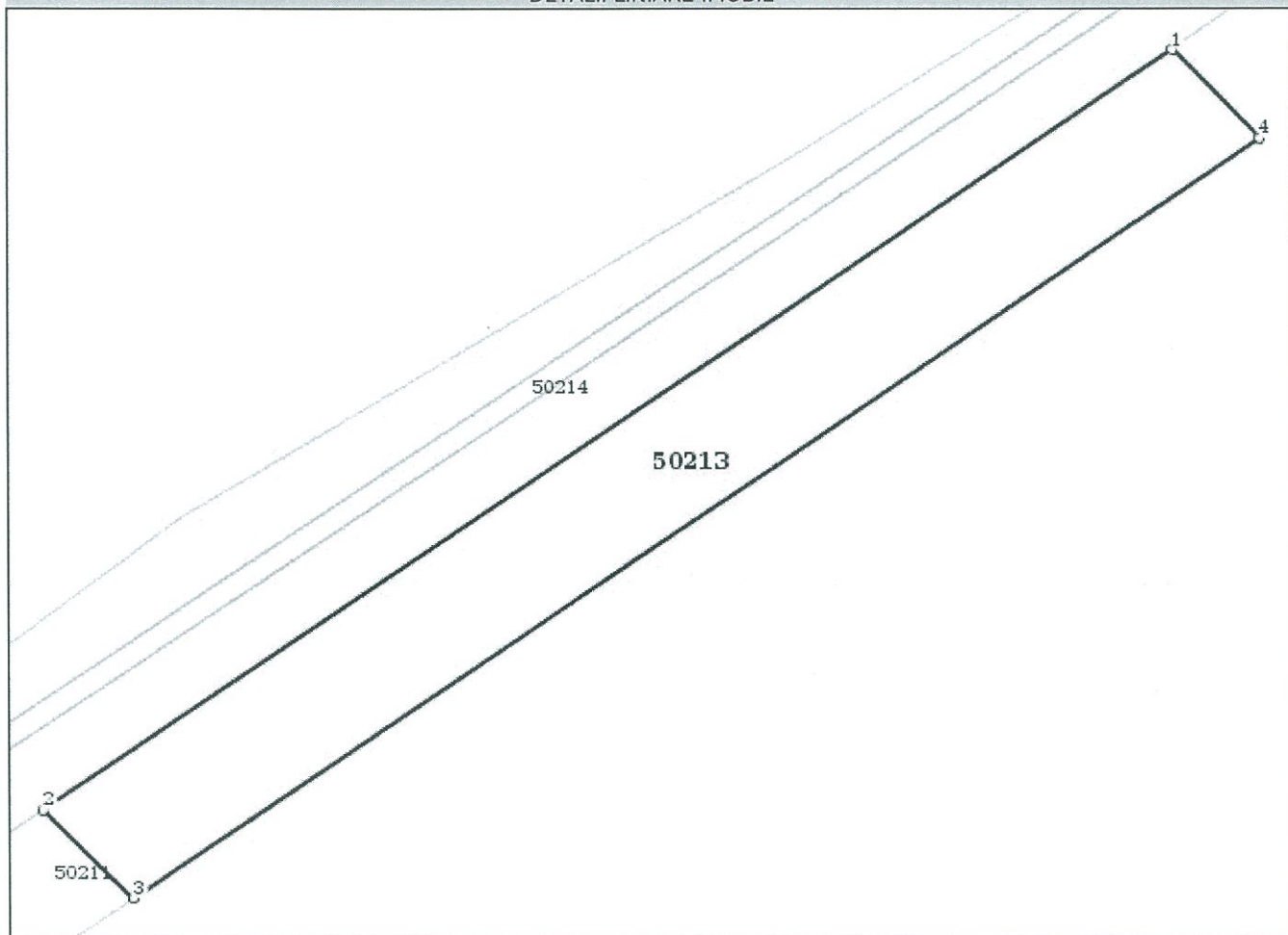
**Date referitoare la teren**

Crt	Categorie folosință	Intravilan	Suprafața (mp)	Nr. tarla	Nr. parcelă	Nr. topo	Observații / Referințe
1	padure	NU	13.400				Plantatie forestiera de protectie km 159+200- km 159+580, partea stanga, Interstatia Corbu-Sinesti km 156+503 - km 160+988, linia 901, Extravilan

**Lungime Segmente**

1) Valorile lungimilor segmentelor sunt obținute din proiecție în plan.

Punct început	Punct sfârșit	Lungime segment (** (m)
1	2	376.134
2	3	35.744

Punct început	Punct sfârșit	Lungime segment (** (m)
3	4	375.762
4	1	35.546

\*\* Lungimile segmentelor sunt determinate în planul de proiecție Stereo 70 și sunt rotunjite la 10 centimetri.

\*\*\* Distanța dintre puncte este formată din segmente cumulate ce sunt mai mici decât valoarea 10 centimetri.

Certific că prezentul extras corespunde cu pozițiile in vigoare din cartea funciară originală, păstrată de acest birou.

Prezentul extras de carte funciară este valabil la autentificarea de către notarul public a actelor juridice prin care se sting drepturile reale precum și pentru dezbateră succesiunilor, iar informațiile prezentate sunt susceptibile de orice modificare, în condițiile legii.

S-a achitat tariful de 20 RON, -Chitanța internă nr. 79066/01-08-2016 în suma de 20, pentru serviciul de publicitate imobiliară cu codul nr. 272.

Data soluționării,

02-08-2016

Data eliberării,

02.08.2016

Asistent Registrator,

Firică Clara Mirela

(parafa și semnătura)

Referent,

ENEIT.

(parafa și semnătura)

**FIRICĂ CLARA MIRELA**  
**ASISTENT REGISTRATOR**  
**PRINCIPAL**