



15838516

Carte Funciară Nr. 51342 Comuna/Oraș/Municipiu: Potcoava



ANCPI
 AGENTIA NATIONALA
 DE CADASTRU SI
 PUBLICITATE IMOBILIARA

EXTRAS DE CARTE FUNCİARĂ PENTRU INFORMARE

Oficiul de Cadastru și Publicitate Imobiliară OLT
 Biroul de Cadastru și Publicitate Imobiliară Slatina

Nr.	54763
Ziua	02
Luna	08
Anul	2016

A. Partea I. Descrierea imobilului

TEREN Intravilan

Adresa: Loc. Potcoava, Jud. Olt, Plantatie forestiera de protectie
 km 160+840- km 161+270, partea dreapta, Statia Sinesti km
 160+988 - km 162+312, linia 901 (intravilan)

Nr. Crt	Nr cadastral Nr.	Suprafata* (mp)	Observatii / Referinta
A1	51342	Din acte: 16.206 Masurata: 16.366	Plantatie forestiera de protectie km 160+840- km 161+270, partea dreapta, Statia Sinesti km 160+988 - km 162+312, linia 901 (intravilan)

B. Partea II. Proprietari și acte

Inscrieri privitoare la dreptul de proprietate și alte drepturi reale	Referințe
19739 / 16/04/2013	
Act Administrativ nr. 581, din 10/09/1998 emis de GUVERNUL ROMANIEI act administrativ nr. 589/03-05-2006 emis de GUVERNUL ROMANIEI; act administrativ nr. 12/07-07-1998 emis de GUVERNUL ROMANIEI; act administrativ nr. 1705/01-01-2006 emis de GUVERNUL ROMANIEI; act administrativ nr. 788/20-05-2002 emis de GUVERNUL ROMANIEI;	
B1	Intabulare, drept de PROPRIETATE, domeniu public, dobandit prin Lege, cota actuala 1/1, cota initiala 1/1 1) STATUL ROMAN, CIF:13633330
Act Normativ nr. MM/224, din 24/01/2002 emis de STATUL ROMAN act normativ nr. AB/45558/11-10-2011 emis de STATUL ROMAN;	
B2	Intabulare, drept de CONCESIUNE 1) COMPANIA NATIONALA DE CAI FERATE CFR SA, CIF:11054529

C. Partea III. SARCINI .

Inscrieri privind dezmembramintele dreptului de proprietate, drepturi reale de garantie și sarcini	Referințe
NU SUNT	

Anexa Nr. 1 La Partea I**Teren**

Nr cadastral	Suprafața măsurată (mp)*	Observații / Referințe
51342	16.366	Plantatie forestiera de protectie km 160+840- km 161+270, partea dreapta, Statia Sinesti km 160+988 - km 162+312, linia 901 (intravilan)

* Suprafața este determinată în planul de proiecție Stereo 70.

DETALII LINIARE IMOBIL

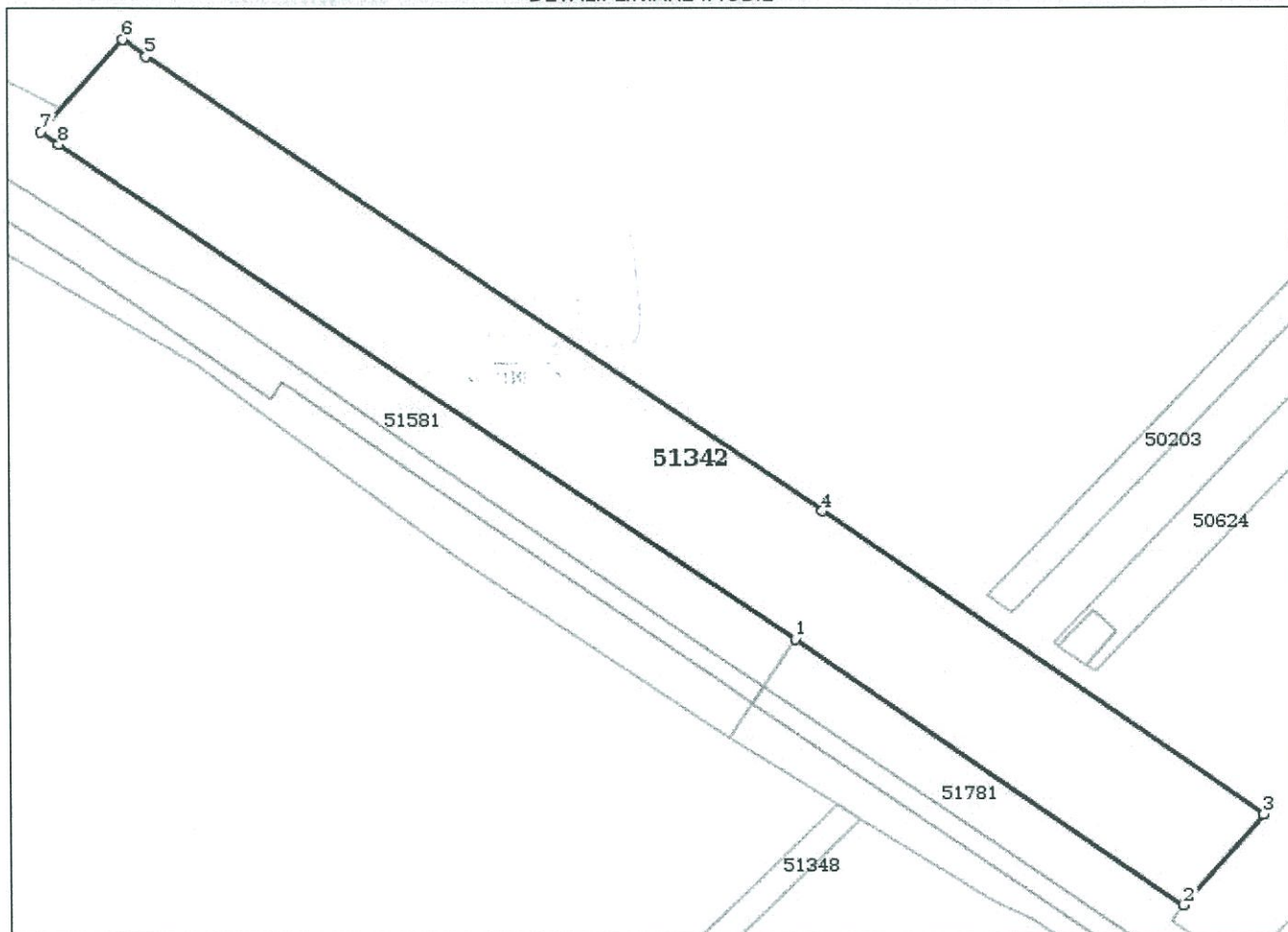
**Date referitoare la teren**

Crt	Categorie folosință	Intravilan	Suprafața (mp)	Nr. tarla	Nr. parcelă	Nr. topo	Observații / Referințe
1	padure	DA	16.366				Plantatie forestiera de protectie km 160+840- km 161+270, partea dreapta, Statia Sinesti km 160+988 - km 162+312, linia 901 (intravilan)

Lungime Segmente

1) Valorile lungimilor segmentelor sunt obținute din proiecție în plan.

Punct început	Punct sfârșit	Lungime segment (** (m)
1	2	146.999
2	3	38.325
3	4	167.55

Punct început	Punct sfârșit	Lungime segment (** (m)
4	5	254.494
5	6	8.981
6	7	38.714
7	8	6.771
8	1	276.816

** Lungimile segmentelor sunt determinate în planul de proiecție Stereo 70 și sunt rotunjite la 10 centimetri.
 *** Distanța dintre puncte este formată din segmente cumulate ce sunt mai mici decât valoarea 10 centimetri.

Certific că prezentul extras corespunde cu pozițiile in vigoare din cartea funciară originală, păstrată de acest birou.

Prezentul extras de carte funciară este valabil la autentificarea de către notarul public a actelor juridice prin care se sting drepturile reale precum și pentru dezbaterea succesiunilor, iar informațiile prezentate sunt susceptibile de orice modificare, în condițiile legii.

S-a achitat tariful de 20 RON, -Chitanța internă nr.79245/02-08-2016 în suma de 20, pentru serviciul de publicitate imobiliară cu codul nr. 272.

Data soluționării,
02-08-2016

Data eliberării,

02/08/2016

Asistent Registrator,
Antonescu Elena Carmen

(parafa și semnătura)



Referent,

Evelina
 (parafa și semnătura)