



16416071

Carte Funciară Nr. 51577 Comuna/Oraș/Municipiu: Potcoava

**EXTRAS DE CARTE FUNCİARĂ  
PENTRU INFORMARE**

Nr.	54747
Ziua	02
Luna	08
Anul	2016

**Oficiul de Cadastru și Publicitate Imobiliară OLT  
Biroul de Cadastru și Publicitate Imobiliară Slatina****A. Partea I. Descrierea imobilului**

TEREN Intravilan

**Adresa:** Loc. Potcoava, Jud. Olt, Statia CF Sinesti km CF 160+988

- km CF 162+312, partea stanga si partea dreapta, intravilan ,

LOT 2 - km CF 162+148 - km CF 162+200, pod

Nr. Crt	Nr cadastral Nr.	Suprafața* (mp)	Observații / Referințe
A1	51577	Din acte: - Masurata: 711	Podet tablier metalic km CF 162+172 nr.inventar 102888, anul construirii 1961, S desf. = 351 mp.

**Construcții**

Crt	Nr cadastral Nr.	Adresa	Observații / Referințe
A1.1	51577-C1	Loc. Potcoava, Jud. Olt, Statia CF Sinesti km CF 160+988 - km CF 162+312, partea stanga si partea dreapta, intravilan , LOT 2 - km CF 162+148 - km CF 162+200, pod	S. construita la sol:351 mp;

**B. Partea II. Proprietari și acte**

Inscrieri privitoare la dreptul de proprietate și alte drepturi reale	Referințe	
<b>11695 / 07/03/2013</b>		
Act Normativ nr. 581, din 10/09/1998 emis de , emis de GUVERNUL ROMANIEI, act normativ nr. 589/03-05-2006 emis de GUVERNUL ROMANIEI; act normativ nr. 12/07-07-1998 emis de GUVERNUL ROMANIEI;		
B1	Intabulare, drept de PROPRIETATE, domeniu public, dobandit prin Lege, cota actuala 1/1, cota initiala 1/1 1) STATUL ROMAN	A1, A1.1
Act Administrativ nr. contract de concesiune MM/224, din 24/01/2002 emis de STATUL ROMAN emis de STATUL ROMAN, act aditional nr. AB/45558/11-10-2011 la contractul de concesiune nr. MM/224/24.01.2002		
B2	Intabulare, drept de CONCESIUNE 1) COMPANIA NATIONALA DE CAI FERATE CFR SA	A1, A1.1

**C. Partea III. SARCINI .**

Inscrieri privind dezmembramintele dreptului de proprietate, drepturi reale de garantie și sarcini	Referințe
NU SUNT	

**Anexa Nr. 1 La Partea I****Teren**

Nr cadastral	Suprafața măsurată (mp)*	Observații / Referințe
51577	711	Podet tablier metalic km CF 162+172 nr.inventar 102888, anul construirii 1961, S desf. = 351 mp.

\* Suprafața este determinată în planul de proiecție Stereo 70.

## DETALII LINIARE IMOBIL

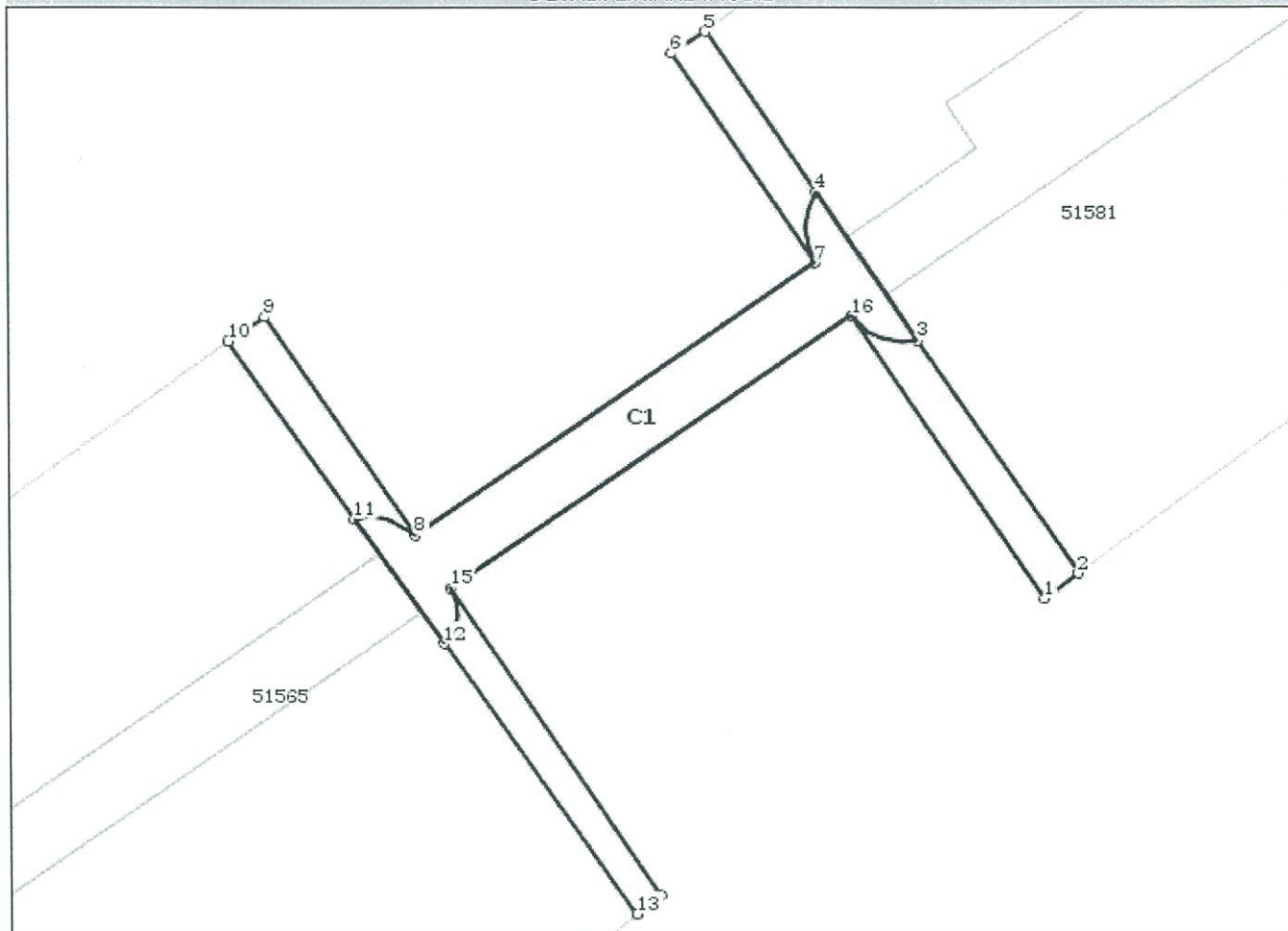
**Date referitoare la teren**

Crt	Categorie folosință	Intravilan	Suprafața (mp)	Nr. tarla	Nr. parcelă	Nr. topo	Observații / Referințe
1	cai ferate	DA	222				Statia CF Sinesti km CF 160+988 - km CF 162+312, partea stanga si partea dreapta, intravilan , LOT 2 - km CF 162+148 - km CF 162+200, pod
2	ape curgatoare	DA	228				Apa curgatoare - Paraul Plapcea.
3	cai ferate	DA	261				Statia CF Sinesti km CF 160+988 - km CF 162+312, partea stanga si partea dreapta, intravilan , LOT 2 - km CF 162+148 - km CF 162+200, pod

**Date referitoare la construcții**

Crt	Număr	Destinație construcție	Supraf. (mp)	Situație juridică	Observații / Referințe
A1.1	51577-C1	construcții industriale și edilitare	351	Cu acte	; S. construita la sol:351 mp;

**Lungime Segmente****1) Valorile lungimilor segmentelor sunt obținute din proiecție în plan.**

Punct început	Punct sfârșit	Lungime segment (** (m)
1	2	3.881
2	3	25.998
3	4	16.407
4	5	17.887
5	6	3.678
6	7	23.231
7	8	44.492
8	9	24.281
9	10	4.083
10	11	20.023
11	12	14.032
12	13	30.306
13	14	2.849
14	15	33.989
15	16	44.492
16	1	31.43

\*\* Lungimile segmentelor sunt determinate în planul de proiecție Stereo 70 și sunt rotunjite la 10 centimetri.

\*\*\* Distanța dintre puncte este formată din segmente cumulate ce sunt mai mici decât valoarea 10 centimetri.

Certific că prezentul extras corespunde cu pozițiile în vigoare din cartea funciară originală, păstrată de acest birou.

Prezentul extras de carte funciară este valabil la autentificarea de către notarul public a actelor juridice prin care se sting drepturile reale precum și pentru dezbaterea succesiunilor, iar informațiile prezentate sunt susceptibile de orice modificare, în condițiile legii.

S-a achitat tariful de 20 RON, -Chitanța internă nr.79241/02-08-2016 în suma de 20, pentru serviciul de publicitate imobiliară cu codul nr. 272.

Data soluționării,  
04-08-2016

Data eliberării,

05/08/2016

Asistent Registrator,  
Vilcelaru Cristi

(parafa și semnătura)



Referent,

Ene I. (parafa și semnătura)

