



12704250

Carte Funciară Nr. 50623 Comuna/Oraș/Municipiu: Potcoava

**EXTRAS DE CARTE FUNCİARĂ
PENTRU INFORMARE**

Nr.	54742
Ziua	02
Luna	08
Anul	2016

**Oficiul de Cadastru și Publicitate Imobiliară OLT
Biroul de Cadastru și Publicitate Imobiliară Slatina****A. Partea I. Descrierea imobilului**

TEREN Extravilan

Adresa: Jud. Olt,

Nr. Crt	Nr cadastral Nr.	Suprafața* (mp)	Observații / Referințe
A1	50623	Din acte: 14.080 Masurata: 14.080	Plantatie forestiera de protectie km 166+450- km 166+802, partea dreapta, Interstatia Sinesti-Potcoava km 162+312 - km 167+115, linia 901, extravilan

B. Partea II. Proprietari și acte

Inscrieri privitoare la dreptul de proprietate și alte drepturi reale		Referințe
22367 / 29/05/2012		
Act Administrativ nr. 581, din 10/09/1998 emis de GUVERNUL ROMANIEI act normativ . 589/03-05-2006 emis de GUVERNUL ROMANIEI; act normativ nr. 12/07-07-1998 emis de GUVERNUL ROMANIEI; act administrativ nr. 1705/01-01-2006 emis de GUVERNUL ROMANIEI;		
B1	Intabulare, drept de PROPRIETATE, DOMENIU PUBLIC, dobandit prin Lege, cota actuala 1/1, cota initiala 1/1 1) STATUL ROMAN	A1
19750 / 16/04/2013		
Act Administrativ nr. inscris sub semnatura privata declaratie, din 28/03/2013 emis de		
B2	Se noteaza actualizarea informatiilor tehnice cu privire la adresa imobilului , rectificarea limitelor imobilului si modificarea suprafetei din suprafata de 8668 mp in suprafata de 14080 mp	A1

C. Partea III. SARCINI

Inscrieri privind dezmembramintele dreptului de proprietate, drepturi reale de garanție și sarcini		Referințe
22367 / 29/05/2012		
Act Administrativ nr. MM/224, din 24/01/2002 emis de STATUL ROMAN act administrativ nr. AB/45558/11-10-2011 emis de STATUL ROMAN;		
C1	Intabulare, drept de CONCESIUNE, pe o perioada de 49 ani 1) COMPANIA NATIONALA DE CAI FERATE CFR SA, CIF:11054529	A1

Anexa Nr. 1 La Partea I**Teren**

Nr cadastral	Suprafața măsurată (mp)*	Observații / Referințe
50623	14.080	Plantatie forestiera de protectie km 166+450- km 166+802, partea dreapta, Interstatia Sinesti-Potcoava km 162+312 - km 167+115, linia 901, extravilan

* Suprafața este determinată în planul de proiecție Stereo 70.

DETALII LINIARE IMOBIL

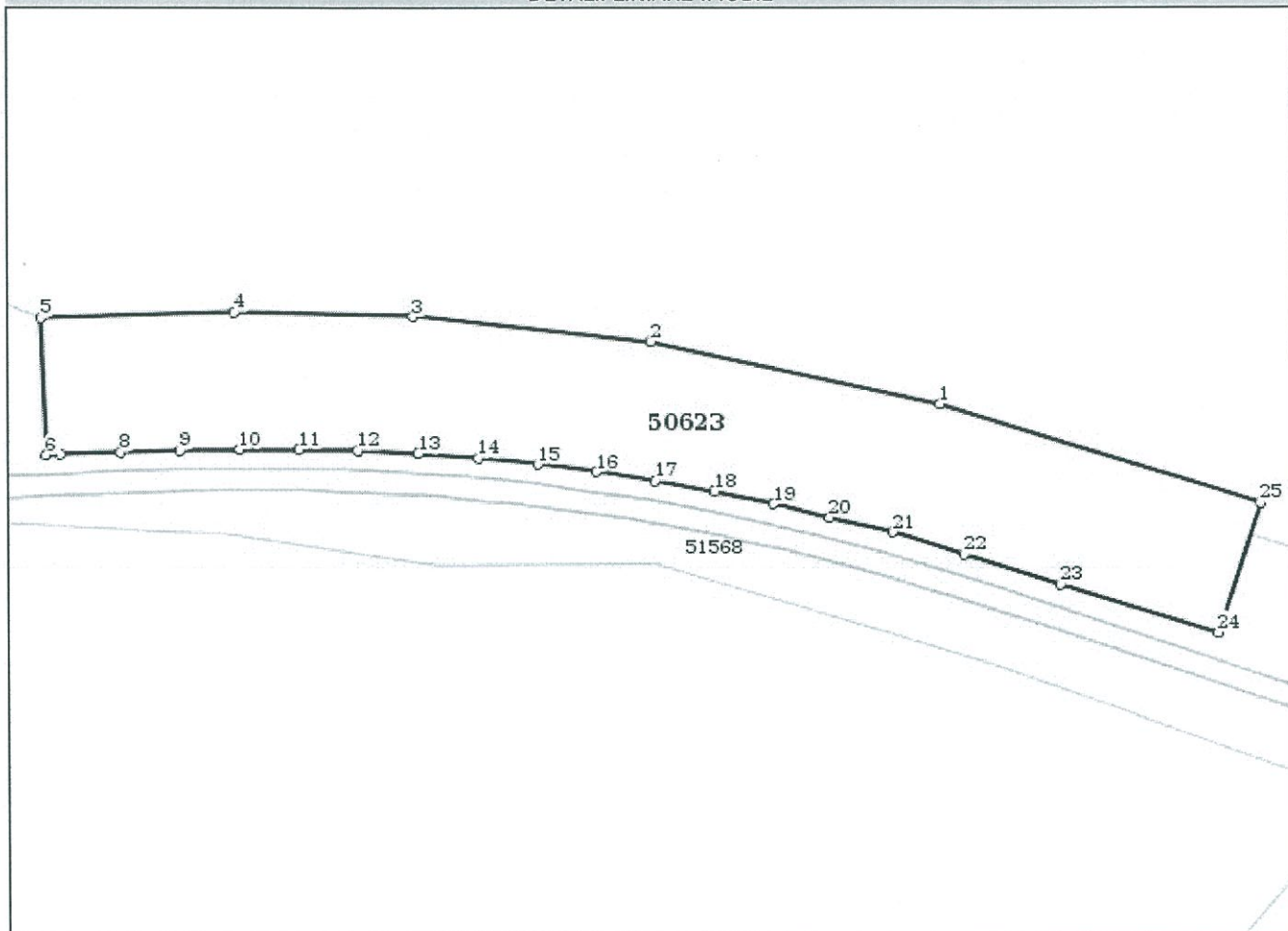
**Date referitoare la teren**

Crt	Categorie folosință	Intra vilan	Suprafața (mp)	Nr. tarla	Nr. parcelă	Nr. topo	Observații / Referințe
1	padure	NU	14.080				Plantatie forestiera de protectie km 166+450- km 166+802, partea dreapta, Interstatia Sinesti-Potcoava km 162+312 - km 167+115, linia 901, extravilan

Lungime Segmente

1) Valorile lungimilor segmentelor sunt obținute din proiecție în plan.

Punct început	Punct sfârșit	Lungime segment (** (m)
1	2	86.16
3	4	52.167

Punct început	Punct sfârșit	Lungime segment (** (m)
2	3	69.606
4	5	56.344

Punct început	Punct sfârșit	Lungime segment (m)	Punct început	Punct sfârșit	Lungime segment (m)
5	6	40.0	6	7	4.23
7	8	17.363	8	9	17.372
9	10	17.381	10	11	17.388
11	12	17.392	12	13	17.396
13	14	17.396	14	15	17.396
15	16	17.395	16	17	17.396
17	18	17.399	18	19	17.401
19	20	16.822	20	21	19.057
21	22	21.897	22	23	29.562
23	24	48.127	24	25	40.001
25	1	98.189			

** Lungimile segmentelor sunt determinate în planul de proiecție Stereo 70 și sunt rotunjite la 10 centimetri.

*** Distanța dintre puncte este formată din segmente cumulate ce sunt mai mici decât valoarea 10 centimetri.

Certific că prezentul extras corespunde cu pozițiile in vigoare din cartea funciară originală, păstrată de acest birou.

Prezentul extras de carte funciară este valabil la autentificarea de către notarul public a actelor juridice prin care se sting drepturile reale precum și pentru dezbaterea succesiunilor, iar informațiile prezentate sunt susceptibile de orice modificare, în condițiile legii.

S-a achitat tariful de 20 RON, -Chitanța internă nr.79239/02-08-2016 în suma de 20, pentru serviciul de publicitate imobiliară cu codul nr. 272.

Data soluționării,
03-08-2016

Data eliberării,

04-08-2016

Asistent Registrator,
Vilcelaru Cristi

(parafa și semnătura)



Referent,

(parafa și semnătura)

