



12741274

Carte Funciară Nr. 50088 Comuna/Oraș/Municipiu: Balteni

**EXTRAS DE CARTE FUNCİARĂ
PENTRU INFORMARE**

Nr.	54561
Ziua	02
Luna	08
Anul	2016

**Oficiul de Cadastru și Publicitate Imobiliară OLT
Biroul de Cadastru și Publicitate Imobiliară Slatina****A. Partea I. Descrierea imobilului**

TEREN Extravilan

Adresa: Jud. Olt,

Nr. Crt	Nr cadastral Nr.	Suprafața* (mp)	Observații / Referințe
A1	50088	Din acte: 20.475 Masurata: 20.476	Plantatie forestiera de protectie km 174+280 - km 174+800, partea stanga, Interstatia Potcoava - Balteni km 168+708 - km 174+684, linia 901, extravilan

B. Partea II. Proprietari și acte

Inscrieri privitoare la dreptul de proprietate și alte drepturi reale		Referințe
22353 / 29/05/2012		
Act Normativ nr. 581, din 10/09/1998 emis de GUVERNUL ROMANIEI act normativ 589/03-05-2006 emis de GUVERNUL ROMANIEI;		
B1	Intabulare, drept de PROPRIETATE, domeniu public, dobandit prin Lege, cota actuala 1/1, cota initiala 1/1 1) STATUL ROMAN	A1
19769 / 16/04/2013		
Act Administrativ nr. declaratie, din 28/03/2013 emis de		
B2	Se noteaza actualizarea informatiilor tehnice cu privire la adresa imobilului.	A1

C. Partea III. SARCINI

Inscrieri privind dezmembramintele dreptului de proprietate, drepturi reale de garanție și sarcini		Referințe
22353 / 29/05/2012		
Act Administrativ nr. contract de concesiune nr. MM/224, din 24/01/2002 emis de Act aditional nr. AB/45558/11-10-2011 la contractul de concesiune nr. MM/224/24.01.2002		
C1	Intabulare, drept de CONCESIUNE, pe o perioada de 49 ani 1) COMPANIA NATIONALA DE CAI FERATE CFR SA, CIF:11054529	A1

Anexa Nr. 1 La Partea I**Teren**

Nr cadastral	Suprafața masurată (mp)*	Observații / Referințe
50088	20.476	Plantatie forestiera de protectie km 174+280 - km 174+800, partea stanga, Interstatia Potcoava - Bălteni km 168+708 - km 174+684, linia 901, extravilan

* Suprafața este determinată în planul de proiecție Stereo 70.

DETALII LINIARE IMOBIL

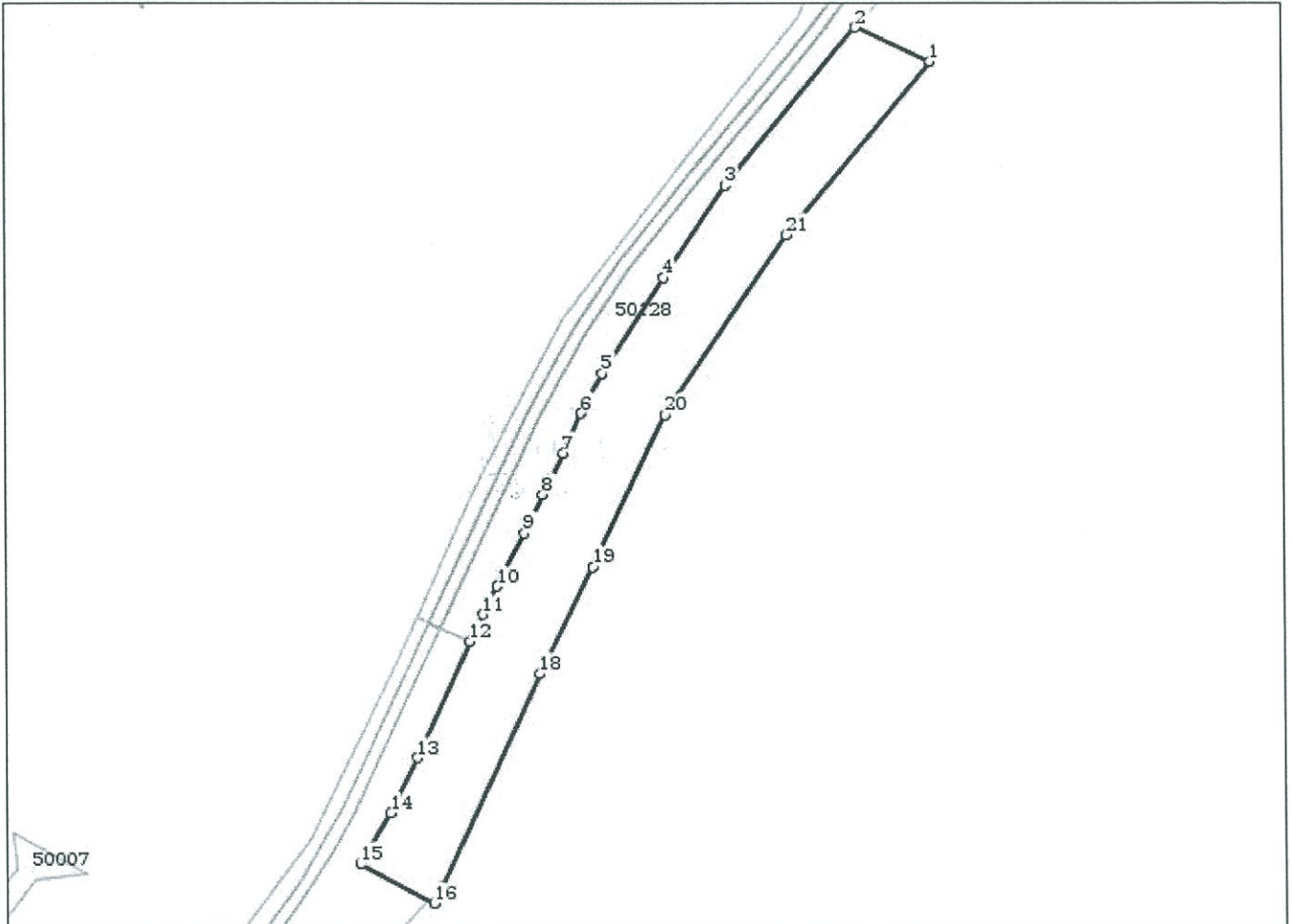
**Date referitoare la teren**

Crt	Categorie folosință	Intravilan	Suprafața (mp)	Nr. tarla	Nr. parcelă	Nr. topo	Observații / Referințe
1	padure	NU	20.476				Plantatie forestiera de protectie km 174+280 - km 174+800, partea stanga, Interstatia Potcoava - Bălteni km 168+708 - km 174+684, linia 901, extravilan

Lungime Segmente

1) Valorile lungimilor segmentelor sunt obținute din proiecție în plan.

Punct început	Punct sfârșit	Lungime segment (** (m)	Punct început	Punct sfârșit	Lungime segment (** (m)
1	2	42.642	2	3	106.327
3	4	57.948	4	5	59.174

Punct început	Punct sfârșit	Lungime segment (m)
5	6	23.677
7	8	23.986
9	10	31.176
11	12	15.617
13	14	31.932
15	16	43.177
17	18	120.999
19	20	88.0
21	1	117.185

Punct început	Punct sfârșit	Lungime segment (m)
6	7	22.882
8	9	22.193
10	11	16.393
12	13	66.235
14	15	30.956
16	17	10.313
18	19	62.0
20	21	113.008

** Lungimile segmentelor sunt determinate în planul de proiecție Stereo 70 și sunt rotunjite la 10 centimetri.
 *** Distanța dintre puncte este formată din segmente cumulate ce sunt mai mici decât valoarea 10 centimetri.

Certific că prezentul extras corespunde cu pozițiile în vigoare din cartea funciară originală, păstrată de acest birou.

Prezentul extras de carte funciară este valabil la autentificarea de către notarul public a actelor juridice prin care se sting drepturile reale precum și pentru dezbaterea succesiunilor, iar informațiile prezentate sunt susceptibile de orice modificare, în condițiile legii.

S-a achitat tariful de 20 RON, -Chitanța internă nr.79172/02-08-2016 în suma de 20, pentru serviciul de publicitate imobiliară cu codul nr. 272.

Data soluționării,
02-08-2016

Data eliberării

04/08/2016

Asistent Registrator,
Antonescu Elena Carmen

(parafa și semnătura)



Referent,

Evelina
(parafa și semnătura)