



12801873

Carte Funciară Nr. 50090 Comuna/Oraș/Municipiu: Balteni

**EXTRAS DE CARTE FUNCİARĂ  
PENTRU INFORMARE**

Nr.	54555
Ziua	02
Luna	08
Anul	2016

**Oficiul de Cadastru și Publicitate Imobiliară OLT  
Biroul de Cadastru și Publicitate Imobiliară Slatina****A. Partea I. Descrierea imobilului**

TEREN Extravilan

Adresa: Jud. Olt,

Nr. Crt	Nr cadastral Nr.	Suprafața* (mp)	Observații / Referințe
A1	50090	Din acte: 36.372.196 Masurata: 4.000	Plantatie forestiera de protectie km171+222- km171+304, partea dreapta, Interstatia Potcoava - Balteni km168+709 - km174+671, linia 901,extravilan

**B. Partea II. Proprietari și acte**

Inscrieri privitoare la dreptul de proprietate și alte drepturi reale		Referințe
<b>22361 / 29/05/2012</b>		
Act Normativ nr. 581, din 10/09/1998 emis de GUVERNUL ROMANIEI act normativ nr. 589/03-05-2006 emis de GUVERNUL ROMANIEI;		
B1	Intabulare, drept de PROPRIETATE, domeniu public, dobandit prin Lege, cota actuala 1/1, cota initiala 1/1 1) STATUL ROMAN	A1
<b>19754 / 16/04/2013</b>		
Act Administrativ nr. declaratie, din 28/03/2013 emis de		
B2	se noteaza actualizarea informatiilor tehnice cu privire la adresa imobilului,	A1

**C. Partea III. SARCINI**

Inscrieri privind dezmembramintele dreptului de proprietate, drepturi reale de garanție și sarcini		Referințe
<b>22361 / 29/05/2012</b>		
Act Administrativ nr. contract de concesiune nr. MM/224, din 24/01/2002 emis de act aditional nr. AB/45558/11-10-2011 la contractul de concesiune nr. MM/224/24.01.2002		
C1	Intabulare, drept de CONCESIUNE, pe o perioada de 49 ani 1) COMPANIA NATIONALA DE CAI FERATE CFR SA, CIF:11054529	A1

**Anexa Nr. 1 La Partea I****Teren**

Nr cadastral	Suprafața măsurată (mp)*	Observații / Referințe
50090	4.000	Plantatie forestiera de protectie km171+222- km171+304, partea dreapta, Interstatiata Potcoava - Balteni km168+709 - km174+671, linia 901, extravilan

\* Suprafața este determinată în planul de proiecție Stereo 70.

## DETALII LINIARE IMOBIL

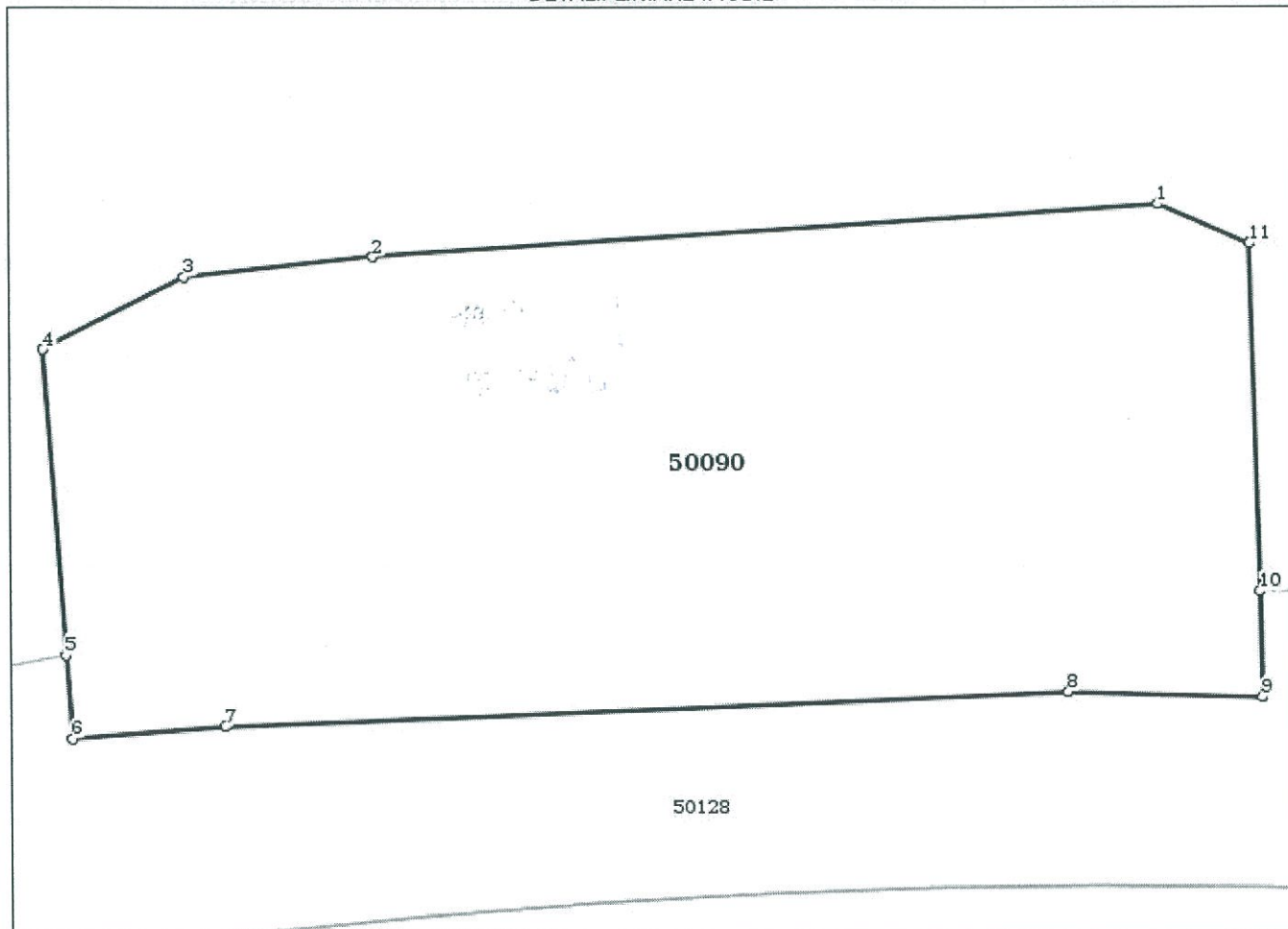
**Date referitoare la teren**

Crt	Categorie folosință	Intravilan	Suprafața (mp)	Nr. tarla	Nr. parcelă	Nr. topo	Observații / Referințe
1	padure	NU	4.000				

**Lungime Segmente**

1) Valorile lungimilor segmentelor sunt obținute din proiecție în plan.

Punct început	Punct sfârșit	Lungime segment (** (m)
1	2	66.661
2	3	16.077
3	4	13.392
4	5	25.933
5	6	7.032

Punct început	Punct sfârșit	Lungime segment (** (m)
6	7	12.901
7	8	71.501
8	9	16.431
9	10	8.954
10	11	29.438
11	1	8.452

\*\* Lungimile segmentelor sunt determinate în planul de proiecție Stereo 70 și sunt rotunjite la 10 centimetri.

\*\*\* Distanța dintre puncte este formată din segmente cumulate ce sunt mai mici decât valoarea 10 centimetri.

Certific că prezentul extras corespunde cu pozițiile în vigoare din cartea funciară originală, păstrată de acest birou.

Prezentul extras de carte funciară este valabil la autentificarea de către notarul public a actelor juridice prin care se sting drepturile reale precum și pentru dezbaterile succesiunilor, iar informațiile prezentate sunt susceptibile de orice modificare, în condițiile legii.

S-a achitat tariful de 20 RON, -Chitanța internă nr.79170/02-08-2016 în suma de 20, pentru serviciul de publicitate imobiliară cu codul nr. 272.

Data soluționării,

02-08-2016

Data eliberării,

04.08.2016.

Asistent Registrator,  
Antonescu Elena Carmen

(parafa și semnătura)



Referent,

Elena C. Antonescu

(parafa și semnătura)