



15609901

Carte Funciară Nr. 50114 Comuna/Oraș/Municipiu: Balteni

**EXTRAS DE CARTE FUNCİARĂ
PENTRU INFORMARE**

Nr.	54569
Ziua	02
Luna	08
Anul	2016

**Oficiul de Cadastru și Publicitate Imobiliară OLT
Biroul de Cadastru și Publicitate Imobiliară Slatina****A. Partea I. Descrierea imobilului**

TEREN Extravilan

Adresa: Jud. Olt,

Nr. Crt	Nr cadastral Nr.	Suprafața* (mp)	Observații / Referințe
A1	50114	Din acte: 5.580 Masurata: 5.580	Plantatie forestiera de protectie km 170+422- km 170+558, partea dreapta Interstatia Potcoava - Balteni km 168+708 - km 174+684, linia 901, extravilan

B. Partea II. Proprietari și acte

Inscrieri privitoare la dreptul de proprietate și alte drepturi reale		Referințe
19766 / 16/04/2013		
Act Normativ nr. HG nr 589, din 03/05/2006 emis de GUVERNUL ROMANIEI act normativ Ordonanta nr. 12/07-07-1998 emis de GUVERNUL ROMANIEI; act normativ HG nr. 1705/01-01-2006 emis de GUVERNUL ROMANIEI; contract de concesiune nr MM/224/24.01.2002 ; act aditional la contractul de concesiune nr AB/45558/11.10.2011		
B1	Intabulare, drept de PROPRIETATE, DOMENIU PUBLIC, dobandit prin Lege, cota actuala 1/1, cota initiala 1/1 1) STATUL ROMAN, CIF:13633330	A1
B2	Intabulare, drept de CONCESIUNE 1) COMPANIA NATIONALA DE CAI FERATE CFR SA, CIF:11054529	A1

C. Partea III. SARCINI .

Inscrieri privind dezmembramintele dreptului de proprietate, drepturi reale de garantie și sarcini	Referințe
NU SUNT	

Anexa Nr. 1 La Partea I**Teren**

Nr cadastral	Suprafața măsurată (mp)*	Observații / Referințe
50114	5.580	Plantatie forestiera de protectie km 170+422- km 170+558, partea dreapta Interstatia Potcoava - Balteni km 168+708 - km 174+684, linia 901, extravilan

* Suprafața este determinată în planul de proiecție Stereo 70.

DETALII LINIARE IMOBIL

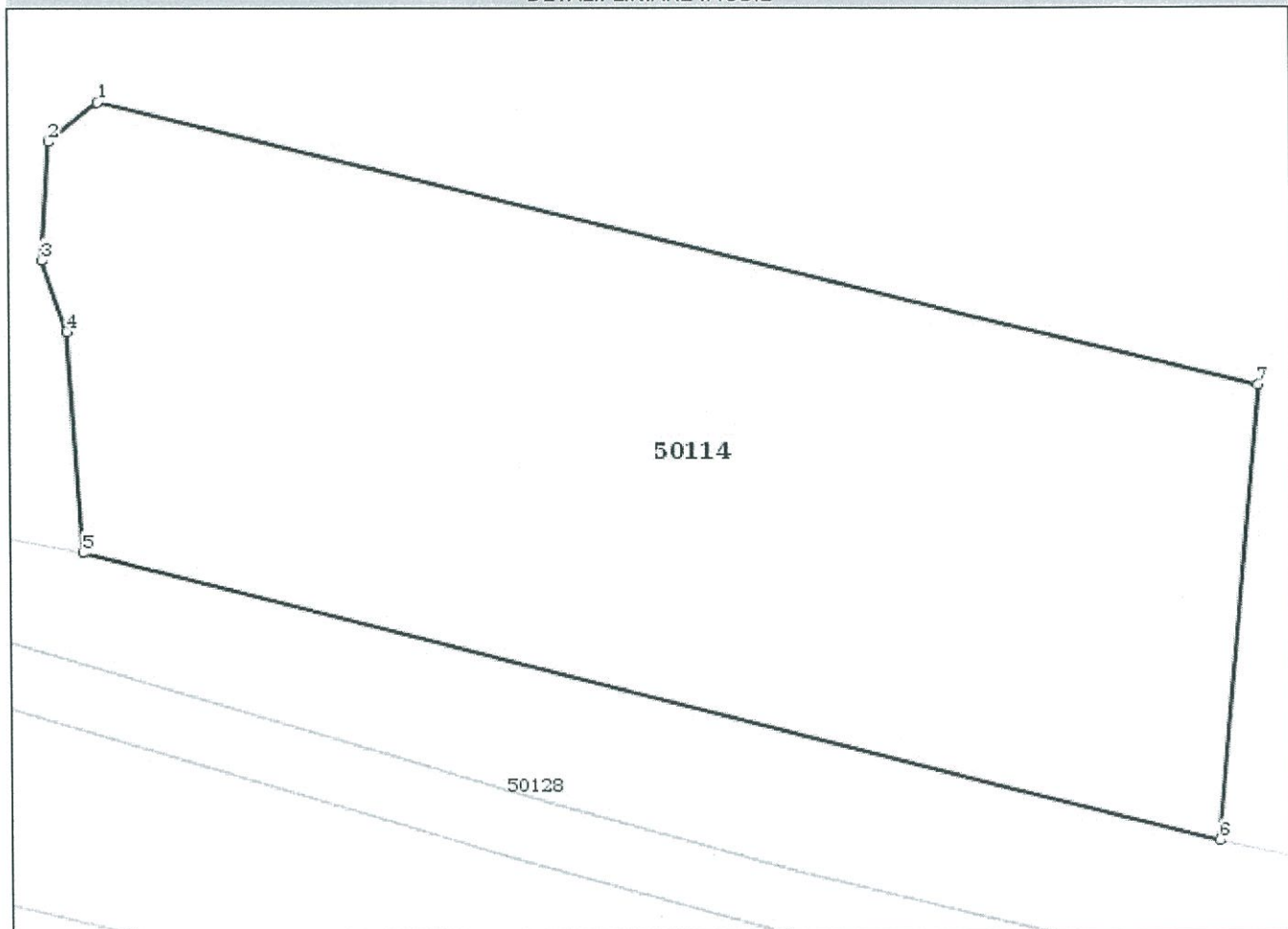
**Date referitoare la teren**

Crt	Categorie folosință	Intravilan	Suprafața (mp)	Nr. tarla	Nr. parcelă	Nr. topo	Observații / Referințe
1	padure	NU	5.580				Plantatie forestiera de protectie km 170+422- km 170+558, partea dreapta Interstatia Potcoava - Balteni km 168+708 - km 174+684, linia 901, extravilan

Lungime Segmente**1) Valorile lungimilor segmentelor sunt obținute din proiecție în plan.**

Punct început	Punct sfârșit	Lungime segment (** (m)
1	2	6.398
2	3	12.129

Punct început	Punct sfârșit	Lungime segment (m (m))
3	4	7.621
4	5	22.583
5	6	119.006
6	7	46.481
7	1	121.33

** Lungimile segmentelor sunt determinate în planul de proiecție Stereo 70 și sunt rotunjite la 10 centimetri.

*** Distanța dintre puncte este formată din segmente cumulate ce sunt mai mici decât valoarea 10 centimetri.

Certific că prezentul extras corespunde cu pozițiile în vigoare din cartea funciară originală, păstrată de acest birou.

Prezentul extras de carte funciară este valabil la autentificarea de către notarul public a actelor juridice prin care se sting drepturile reale precum și pentru dezbaterea succesiunilor, iar informațiile prezentate sunt susceptibile de orice modificare, în condițiile legii.

S-a achitat tariful de 20 RON, -Chitanța internă nr.79174/02-08-2016 în suma de 20, pentru serviciul de publicitate imobiliară cu codul nr. 272.

Data soluționării,

04-08-2016

Data eliberării,

05/08/2016

Asistent Registrator,

Vilcelaru Cristi

(parafa și semnătura)

Referent,



(parafa și semnătura)

