



16137076

Carte Funciară Nr. 51354 Comuna/Oraș/Municipiu: Potcoava



ANCPI
AGENTIA NAȚIONALĂ
 DE CADASTRU ȘI
 PUBLICITATE IMOBILIARĂ

**EXTRAS DE CARTE FUNCİARĂ
 PENTRU INFORMARE**

**Oficiul de Cadastru și Publicitate Imobiliară OLT
 Biroul de Cadastru și Publicitate Imobiliară Slatina**

Nr.	54733
Ziua	02
Luna	08
Anul	2016

A. Partea I. Descrierea imobilului

TEREN Extravilan

Adresa: Jud. Olt,

Nr. Crt	Nr cadastral Nr.	Suprafața* (mp)	Observații / Referințe
A1	51354	Din acte: - Maturata: 148	Lot 3 - km CF 169+420-km CF 169+439, partea stanga, Interstatia Potcoava-Balteni km CF 168+708-km CF 174+684, partea dreapta si partea stanga, linia 901, extravilan.

B. Partea II. Proprietari și acte

Inscrieri privitoare la dreptul de proprietate și alte drepturi reale		Referințe
28907 / 11/06/2013		
Act Administrativ nr. 581, din 10/09/1998 emis de GVERNUL ROMANIEI act administrativ nr. 589/03-05-2006 emis de GVERNUL ROMANIEI; act administrativ nr. 12/07-07-1998 emis de GVERNUL ROMANIEI;		
B1	Intabulare, drept de PROPRIETATE, domeniu public, dobandit prin Lege, cota actuala 1/1, cota initiala 1/1 1) STATUL ROMAN, CIF:13633330	A1

C. Partea III. SARCINI .

Inscrieri privind dezmembramintele dreptului de proprietate, drepturi reale de garantie și sarcini	Referințe
NU SUNT	

Anexa Nr. 1 La Partea I**Teren**

Nr cadastral	Suprafața măsurată (mp)*	Observații / Referințe
51354	148	Lot 3 - km CF 169+420-km CF 169+439, partea stanga, Interstatia Potcoava-Balteni km CF 168+708-km CF 174+684, partea dreapta si partea stanga, linia 901, extravilan.

* Suprafața este determinată în planul de proiecție Stereo 70.

DETALII LINIARE IMOBIL

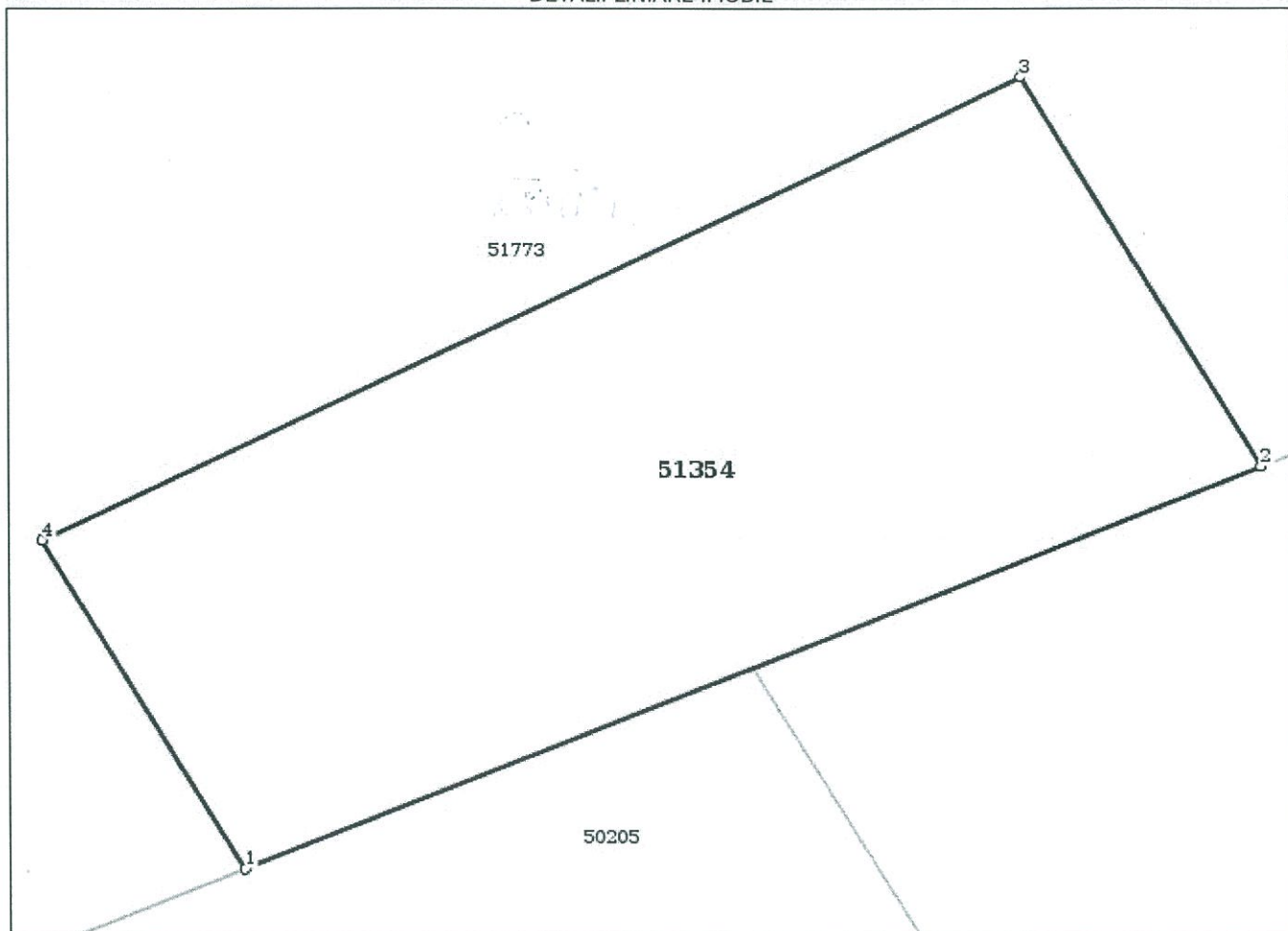
**Date referitoare la teren**

Crt	Categorie folosință	Intravilan	Suprafața (mp)	Nr. tarla	Nr. parcelă	Nr. topo	Observații / Referințe
1	cai ferate	NU	148				Lot 3 - km CF 169+420-km CF 169+439, partea stanga, Interstatia Potcoava-Balteni km CF 168+708-km CF 174+684, partea dreapta si partea stanga, linia 901, extravilan.

Lungime Segmente**1) Valorile lungimilor segmentelor sunt obținute din proiecție în plan.**

Punct început	Punct sfârșit	Lungime segment (m)
1	2	19.763
2	3	8.237

Punct început	Punct sfârșit	Lungime segment (m (m))
3	4	19.583
4	1	6.939

** Lungimile segmentelor sunt determinate în planul de proiecție Stereo 70 și sunt rotunjite la 10 centimetri.
 *** Distanța dintre puncte este formată din segmente cumulate ce sunt mai mici decât valoarea 10 centimetri.

Certific că prezentul extras corespunde cu pozițiile în vigoare din cartea funciară originală, păstrată de acest birou.

Prezentul extras de carte funciară este valabil la autentificarea de către notarul public a actelor juridice prin care se sting drepturile reale precum și pentru dezbaterea succesiunilor, iar informațiile prezentate sunt susceptibile de orice modificare, în condițiile legii.

S-a achitat tariful de 20 RON, -Chitanta internă nr.79236/02-08-2016 în suma de 20, pentru serviciul de publicitate imobiliară cu codul nr. 272.

Data soluționării,

02-08-2016

Data eliberării,

04.08.2016

Asistent Registrator,
 Antonescu Elena Carmen

(parafa și semnătura)

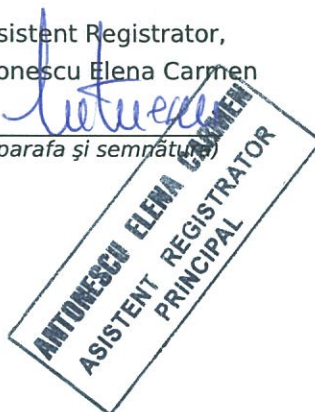

Referent,

Ene D.

(parafa și semnătura)



16332626

Carte Funciară Nr. 51568 Comuna/Oraș/Municipiu: Potcoava

**EXTRAS DE CARTE FUNCİARĂ
PENTRU INFORMARE**

Nr.	54738
Ziua	02
Luna	08
Anul	2016

**Oficiul de Cadastru și Publicitate Imobiliară OLT
Biroul de Cadastru și Publicitate Imobiliară Slatina****A. Partea I. Descrierea imobilului****TEREN** Extravilan

Adresa: Jud. Olt,

Nr. Crt	Nr cadastral Nr.	Suprafața* (mp)	Observații / Referințe
A1	51568	Din acte: - Masurata: 157.283	Lot 1 km CF 163+858 - km CF 167+115, partea stanga si partea dreapta, Interstatia Sinesti - Potcoava km CF 162+312- km CF 167+115, partea stanga si partea dreapta, linia 901, extravilan

Construcții

Crt	Nr cadastral Nr.	Adresa	Observații / Referințe
A1.1	51568-C1	Jud. Olt, Lot 1 km CF 163+858 - km CF 167+115, partea stanga si partea dreapta, Interstatia Sinesti - Potcoava km CF 162+312- km CF 167+115, partea stanga si partea dreapta, linia 901, extravilan	S. construita la sol:1318 mp; Cale ferata neelectrificata cu ecartament normal,pe traverse de beton si lemn,tipul de sina 65.Nr.inventar 1028833.An constr.1960.S desf.=1318 mp.
A1.10	51568-C10	Jud. Olt, Lot 1 km CF 163+858 - km CF 167+115, partea stanga si partea dreapta, Interstatia Sinesti - Potcoava km CF 162+312- km CF 167+115, partea stanga si partea dreapta, linia 901, extravilan	S. construita la sol:13 mp; Podet beton cf km 164+257. Nr.inventar 102911.An constr.1984.S desf. = 13 mp.
A1.11	51568-C11	Jud. Olt, Lot 1 km CF 163+858 - km CF 167+115, partea stanga si partea dreapta, Interstatia Sinesti - Potcoava km CF 162+312- km CF 167+115, partea stanga si partea dreapta, linia 901, extravilan	S. construita la sol:2550 mp; Cale ferata neelectrificata cu ecartament normal,pe traverse de beton si lemn,tipul de sina 65. Nr.inventar 1028833.An constr.1960.S desf. = 2550 mp.
A1.12	51568-C12	Jud. Olt, Lot 1 km CF 163+858 - km CF 167+115, partea stanga si partea dreapta, Interstatia Sinesti - Potcoava km CF 162+312- km CF 167+115, partea stanga si partea dreapta, linia 901, extravilan	S. construita la sol:44 mp; Zid de sprijin.Nr.inventar 100399.An constr. 1976, S desf. = 44 mp.
A1.13	51568-C13	Jud. Olt, Lot 1 km CF 163+858 - km CF 167+115, partea stanga si partea dreapta, Interstatia Sinesti - Potcoava km CF 162+312- km CF 167+115, partea stanga si partea dreapta, linia 901, extravilan	S. construita la sol:46 mp; Zid de sprijin.Nr.inventar 100399.An constr. 1976, S desf. = 46 mp.
A1.14	51568-C14	Jud. Olt, Lot 1 km CF 163+858 - km CF 167+115, partea stanga si partea dreapta, Interstatia Sinesti - Potcoava km CF 162+312- km CF 167+115, partea stanga si partea dreapta, linia 901, extravilan	S. construita la sol:25 mp; Zid de sprijin.Nr.inventar 100399.An constr. 1976, S desf. = 25 mp.
A1.2	51568-C2	Jud. Olt, Lot 1 km CF 163+858 - km CF 167+115, partea stanga si partea dreapta, Interstatia Sinesti - Potcoava km CF 162+312- km CF 167+115, partea stanga si partea dreapta, linia 901, extravilan	S. construita la sol:26 mp; Podet beton cf km 166+906.Nr.inventar 102893.An constr.1959. S desf.=26
A1.3	51568-C3	Jud. Olt, Lot 1 km CF 163+858 - km CF 167+115, partea stanga si partea dreapta, Interstatia Sinesti - Potcoava km CF 162+312- km CF 167+115, partea stanga si partea dreapta, linia 901, extravilan	S. construita la sol:4019 mp; Cale ferata neelectrificata cu ecartament normal, pe traverse de beton si lemn,tipul de sina 65. Nr.inventar 1028833.An constr.1960.S desf.= 4025 mp.
A1.4	51568-C4	Jud. Olt, Lot 1 km CF 163+858 - km CF 167+115, partea stanga si partea dreapta, Interstatia Sinesti - Potcoava km CF 162+312- km CF 167+115, partea stanga si partea dreapta, linia 901, extravilan	S. construita la sol:13 mp; Podet beton cf km 166+277.Nr.inventar 102876.An constr.1875.S desf. = 13

Crt	Nr cadastral Nr.	Adresa	Observații / Referințe
A1.5	51568-C5	Jud. Olt, Lot 1 km CF 163+858 - km CF 167+115, partea stanga si partea dreapta, Interstatia Sinesti - Potcoava km CF 162+312- km CF 167+115, partea stanga si partea dreapta, linia 901, extravilan	S. construita la sol:3015 mp; Cale ferata neelectrificata cu ecartament normal, pe traverse de beton si lemn,tipul de sina 65. Nr.inventar 1028833.An constr.1960.S desf. = 3015 mp.
A1.6	51568-C6	Jud. Olt, Lot 1 km CF 163+858 - km CF 167+115, partea stanga si partea dreapta, Interstatia Sinesti - Potcoava km CF 162+312- km CF 167+115, partea stanga si partea dreapta, linia 901, extravilan	S. construita la sol:10 mp; Podet beton cf km 165+805.Nr.inventar 102859.An constr.1875.S. desf. =
A1.7	51568-C7	Jud. Olt, Lot 1 km CF 163+858 - km CF 167+115, partea stanga si partea dreapta, Interstatia Sinesti - Potcoava km CF 162+312- km CF 167+115, partea stanga si partea dreapta, linia 901, extravilan	S. construita la sol:3498 mp; Cale ferata neelectrificata cu ecartament normal,pe traverse de beton si lemn,tipul de sina 65. Nr.inventar 1028833.An constr.1960.S desf. = 3498 mp.
A1.8	51568-C8	Jud. Olt, Lot 1 km CF 163+858 - km CF 167+115, partea stanga si partea dreapta, Interstatia Sinesti - Potcoava km CF 162+312- km CF 167+115, partea stanga si partea dreapta, linia 901, extravilan	S. construita la sol:19 mp; Podet metal cf km 165+269.Nr.inventar 102874.An constr.1875.S desf. = 19
A1.9	51568-C9	Jud. Olt, Lot 1 km CF 163+858 - km CF 167+115, partea stanga si partea dreapta, Interstatia Sinesti - Potcoava km CF 162+312- km CF 167+115, partea stanga si partea dreapta, linia 901, extravilan	S. construita la sol:6489 mp; Cale ferata cu ecartament normal,pe traverse de beton si lemn,tipul de sina 65. Nr.inventar 1028833.An constr.1960.S desf. = 6489 mp.

B. Partea II. Proprietari și acte

Carte Funciară Nr. 51568 Comuna/Oraș/Municipiu: Potcoava

Inscrieri privitoare la dreptul de proprietate și alte drepturi reale	Referințe
29024 / 11/06/2013	
Act Normativ nr. hotarire nr 581, din 10/09/1998 emis de GUVERNUL ROMANIEI act normativ nr. 589/03-05-2006 emis de GUVERNUL ROMANIEI; act normativ nr. 12/07-07-1998 emis de GUVERNUL ROMANIEI;	
B1	A1, A1.1, A1.2, A1.3, A1.4, A1.5, A1.6, A1.7, A1.8, A1.9, A1.10, A1.11, A1.12, A1.13, A1.14
Intabulare, drept de PROPRIETATE, DOMENIU PUBLIC, dobandit prin Lege, cota actuala 1/1, cota initiala 1/1	
1) STATUL ROMAN, CIF:13633330	
Act Administrativ nr. contract de concesiune MM/224, din 24/01/2002 emis de STATUL ROMAN act aditional nr . AB/45558/11-10-2011 la contractul de concesiune nr MM/224/24.01.2002 ; anexa nr 1 la contractul de concesiune nr MM/224/24.01.2002	
B2	A1, A1.1, A1.2, A1.3, A1.4, A1.5, A1.6, A1.7, A1.8, A1.9, A1.10, A1.11, A1.12, A1.13, A1.14
Intabulare, drept de CONCESIUNE	
1) COMPANIA NATIONALA DE CAI FERATE „C.F.R” S.A, CIF:11054529	

C. Partea III. SARCINI .

Inscrieri privind dezmembramintele dreptului de proprietate, drepturi reale de garantie și sarcini	Referințe
NU SUNT	

Anexa Nr. 1 La Partea I**Teren**

Nr cadastral	Suprafața măsurată (mp)*	Observații / Referințe
51568	157.283	Lot 1 km CF 163+858 - km CF 167+115, partea stanga si partea dreapta, Interstatia Sinesti - Potcoava km CF 162+312- km CF 167+115, partea stanga si partea dreapta, linia 901, extravilan

* Suprafața este determinată în planul de proiecție Stereo 70.

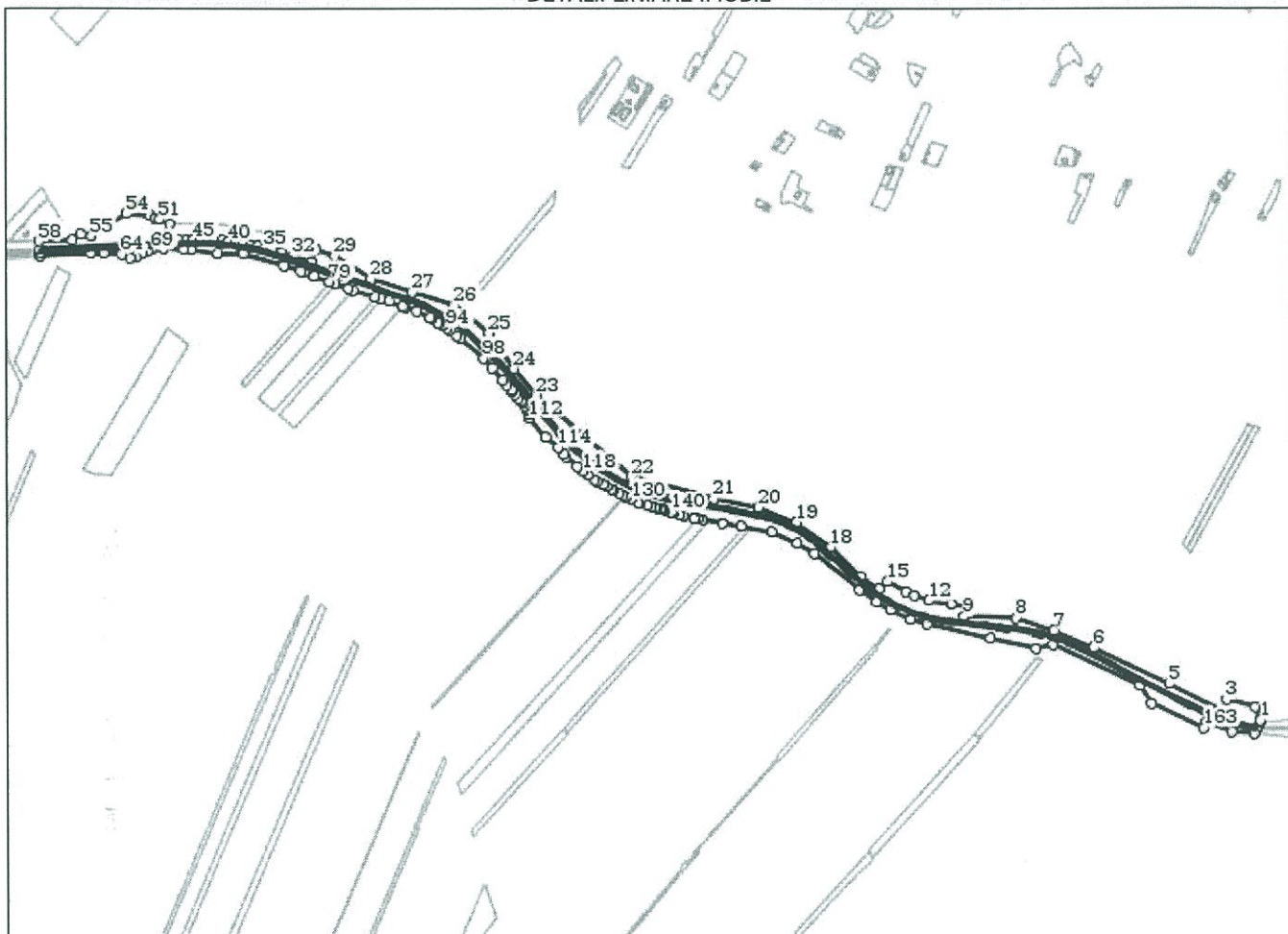
DETALII LINIARE IMOBIL**Date referitoare la teren**

Crt	Categorie folosință	Intravilan	Suprafața (mp)	Nr. tarla	Nr. parcelă	Nr. topo	Observații / Referințe
1	cai ferate	NU	157.283				Lot 1 km CF 163+858 - km CF 167+115, partea stanga si partea dreapta, Interstatia Sinesti - Potcoava km CF 162+312- km CF 167+115, partea stanga si partea dreapta, linia 901, extravilan

Date referitoare la construcții

Crt	Număr	Destinație construcție	Supraf. (mp)	Situație juridică	Observații / Referințe
A1.1	51568-C1	construcții industriale și edilitare	1.318	Cu acte	; S. construită la sol:1318 mp; Cale ferată neelectrificată cu ecartament normal, pe traverse de beton și lemn, tipul de sînă 65. Nr. inventar 1028833. An constr. 1960. S desf. = 1318 mp.
A1.2	51568-C2	construcții industriale și edilitare	26	Cu acte	; S. construită la sol: 26 mp; Podet beton cf km 166+906. Nr. inventar 102893. An constr. 1959. S desf. = 26 mp.
A1.3	51568-C3	construcții industriale și edilitare	4.019	Cu acte	; S. construită la sol: 4019 mp; Cale ferată neelectrificată cu ecartament normal, pe traverse de beton și lemn, tipul de sînă 65. Nr. inventar 1028833. An constr. 1960. S desf. = 4025 mp.

Crt	Număr	Destinație construcție	Supraf. (mp)	Situație juridică	Observații / Referințe
A1.4	51568-C4	construcții industriale și edilitare	13	Cu acte	; S. construită la sol:13 mp; Podet beton cf km 166+277.Nr.inventar 102876.An constr.1875.S desf. = 13 mp.
A1.5	51568-C5	construcții industriale și edilitare	3.015	Cu acte	; S. construită la sol:3015 mp; Cale ferată neelectricată cu ecartament normal, pe traverse de beton și lemn,tipul de sînă 65. Nr.inventar 1028833.An constr.1960.S desf. = 3015 mp.
A1.6	51568-C6	construcții industriale și edilitare	10	Cu acte	; S. construită la sol:10 mp; Podet beton cf km 165+805.Nr.inventar 102859.An constr.1875.S desf. = 10 mp.
A1.7	51568-C7	construcții industriale și edilitare	3.498	Cu acte	; S. construită la sol:3498 mp; Cale ferată neelectricată cu ecartament normal,pe traverse de beton și lemn,tipul de sînă 65. Nr.inventar 1028833.An constr.1960.S desf. = 3498 mp.
A1.8	51568-C8	construcții industriale și edilitare	19	Cu acte	; S. construită la sol:19 mp; Podet metal cf km 165+269.Nr.inventar 102874.An constr.1875.S desf. = 19 mp.
A1.9	51568-C9	construcții industriale și edilitare	6.489	Cu acte	; S. construită la sol:6489 mp; Cale ferată cu ecartament normal,pe traverse de beton și lemn,tipul de sînă 65. Nr.inventar 1028833.An constr.1960.S desf. = 6489 mp.
A1.10	51568-C10	construcții industriale și edilitare	13	Cu acte	; S. construită la sol:13 mp; Podet beton cf km 164+257. Nr.inventar 102911.An constr.1984.S desf. = 13 mp.
A1.11	51568-C11	construcții industriale și edilitare	2.550	Cu acte	; S. construită la sol:2550 mp; Cale ferată neelectricată cu ecartament normal,pe traverse de beton și lemn,tipul de sînă 65. Nr.inventar 1028833.An constr.1960.S desf. = 2550 mp.
A1.12	51568-C12	construcții industriale și edilitare	44	Cu acte	; S. construită la sol:44 mp; Zid de sprijin.Nr.inventar 100399.An constr. 1976, S desf. = 44 mp.
A1.13	51568-C13	construcții industriale și edilitare	46	Cu acte	; S. construită la sol:46 mp; Zid de sprijin.Nr.inventar 100399.An constr. 1976, S desf. = 46 mp.
A1.14	51568-C14	construcții industriale și edilitare	25	Cu acte	; S. construită la sol:25 mp; Zid de sprijin.Nr.inventar 100399.An constr. 1976, S desf. = 25 mp.

Lungime Segmente

1) Valorile lungimilor segmentelor sunt obținute din proiecție în plan.

Punct început	Punct sfârșit	Lungime segment	Punct început	Punct sfârșit	Lungime segment	Punct început	Punct sfârșit	Lungime segment
1	2	33.0	2	3	72.0	3	4	29.999
4	5	143.603	5	6	202.0	6	7	103.958
7	8	98.042	8	9	124.0	9	10	30.0
10	11	48.761	11	12	55.192	12	13	35.0
13	14	22.685	14	15	50.493	15	16	27.001
16	17	54.0	17	18	100.0	18	19	104.0
19	20	98.001	20	21	109.999	21	22	205.001
22	23	300.999	23	24	82.066	24	25	105.0
25	26	106.5	26	27	105.968	27	28	104.0
28	29	102.501	29	30	48.685	30	31	30.004
31	32	48.127	32	33	29.562	33	34	21.897
34	35	19.057	35	36	16.822	36	37	17.401
37	38	17.399	38	39	17.396	39	40	17.395
40	41	17.396	41	42	17.396	42	43	17.396
43	44	17.392	44	45	17.388	45	46	17.381
46	47	17.372	47	48	17.363	48	49	4.23
49	50	40.0	50	51	27.519	51	52	11.0
52	53	14.0	53	54	55.5	54	55	101.382

Punct început	Punct sfârșit	Lungime segment	Punct început	Punct sfârșit	Lungime segment	Punct început	Punct sfârșit	Lungime segment
55	56	25.0	56	57	25.971	57	58	79.858
58	59	18.757	59	60	6.435	60	61	9.783
61	62	123.937	62	63	28.965	63	64	43.462
64	65	21.196	65	66	14.037	66	67	20.42
67	68	11.339	68	69	12.867	69	70	27.221
70	71	50.394	71	72	17.644	72	73	63.847
73	74	62.942	74	75	100.99	75	76	43.759
76	77	7.26	77	78	27.717	78	79	38.12
79	80	13.504	80	81	35.318	81	82	11.145
82	83	55.713	83	84	14.814	84	85	20.967
85	86	35.011	86	87	6.727	87	88	28.631
88	89	35.816	89	90	4.863	90	91	15.632
91	92	4.595	92	93	9.893	93	94	13.211
94	95	7.354	95	96	21.334	96	97	10.939
97	98	72.674	98	99	31.16	99	100	38.675
100	101	15.301	101	102	17.015	102	103	3.35
103	104	10.459	104	105	10.355	105	106	10.252
106	107	5.879	107	108	8.907	108	109	5.755
109	110	6.755	110	111	11.008	111	112	8.191
112	113	59.713	113	114	39.228	114	115	21.908
115	116	7.775	116	117	35.45	117	118	17.294
118	119	14.595	119	120	20.722	120	121	8.135
121	122	15.491	122	123	10.017	123	124	12.199
124	125	6.042	125	126	15.529	126	127	10.268
127	128	7.581	128	129	0.605	129	130	13.074
130	131	18.474	131	132	3.649	132	133	21.484
133	134	9.13	134	135	7.53	135	136	7.458
136	137	5.545	137	138	7.335	138	139	5.337
139	140	15.518	140	141	0.551	141	142	6.305
142	143	16.404	143	144	9.412	144	145	25.627
145	146	9.283	146	147	10.902	147	148	50.003
148	149	45.008	149	150	75.205	150	151	66.692
151	152	48.717	152	153	140.0	153	154	50.0
154	155	37.884	155	156	54.359	156	157	40.045
157	158	155.625	158	159	112.001	159	160	44.0
160	161	229.986	161	162	51.001	162	163	140.0
163	164	14.623	164	165	66.586	165	166	53.87
166	167	12.834	167	168	6.785	168	169	16.175
169	1	1.181						

** Lungimile segmentelor sunt determinate în planul de proiecție Stereo 70 și sunt rotunjite la 10 centimetri.

*** Distanța dintre puncte este formată din segmente cumulate ce sunt mai mici decât valoarea 10 centimetri.

Certific că prezentul extras corespunde cu pozițiile în vigoare din cartea funciară originală, păstrată de acest birou.

Prezentul extras de carte funciară este valabil la autentificarea de către notarul public a actelor juridice prin care se sting drepturile reale precum și pentru dezbateră succesiunilor, iar informațiile prezentate sunt susceptibile de orice modificare, în condițiile legii.

S-a achitat tariful de 20 RON, -Chitanța internă nr.79238/02-08-2016 în suma de 20, pentru serviciul de publicitate imobiliară cu codul nr. 272.

Data soluționării,
02-08-2016

Data eliberării,

04.08.2016

Asistent Registrator,
Antonescu Elena Carmen

(parafa și semnătura)



Referent,

Ene M.
(parafa și semnătura)



15838516

Carte Funciară Nr. 51342 Comuna/Oraș/Municipiu: Potcoava



ANCPI
AGENCIJA NAȚIONALĂ
 DE CADASTRU ȘI
 PUBLICITATE IMOBILIARĂ

EXTRAS DE CARTE FUNCİARĂ PENTRU INFORMARE

Oficiul de Cadastru și Publicitate Imobiliară OLT
 Biroul de Cadastru și Publicitate Imobiliară Slatina

Nr.	54763
Ziua	02
Luna	08
Anul	2016

A. Partea I. Descrierea imobilului

TEREN Intravilan

Adresa: Loc. Potcoava, Jud. Olt, Plantatie forestiera de protectie
 km 160+840- km 161+270, partea dreapta, Statia Sinesti km
 160+988 - km 162+312, linia 901 (intravilan)

Nr. Crt	Nr cadastral Nr.	Suprafața* (mp)	Observații / Referințe
A1	51342	Din acte: 16.206 Masurata: 16.366	Plantatie forestiera de protectie km 160+840- km 161+270, partea dreapta, Statia Sinesti km 160+988 - km 162+312, linia 901 (intravilan)

B. Partea II. Proprietari și acte

Inscrieri privitoare la dreptul de proprietate și alte drepturi reale	Referințe
19739 / 16/04/2013	
Act Administrativ nr. 581, din 10/09/1998 emis de GUVERNUL ROMANIEI act administrativ nr. 589/03-05-2006 emis de GUVERNUL ROMANIEI; act administrativ nr. 12/07-07-1998 emis de GUVERNUL ROMANIEI; act administrativ nr. 1705/01-01-2006 emis de GUVERNUL ROMANIEI; act administrativ nr. 788/20-05-2002 emis de GUVERNUL ROMANIEI;	
B1	A1
Intabulare, drept de PROPRIETATE, domeniu public, dobandit prin Lege, cota actuala 1/1, cota initiala 1/1 1) STATUL ROMAN, CIF:13633330	
Act Normativ nr. MM/224, din 24/01/2002 emis de STATUL ROMAN act normativ nr. AB/45558/11-10-2011 emis de STATUL ROMAN;	
B2	A1
Intabulare, drept de CONCESIUNE 1) COMPANIA NATIONALA DE CAI FERATE CFR SA, CIF:11054529	

C. Partea III. SARCINI .

Inscrieri privind dezmembramintele dreptului de proprietate, drepturi reale de garantie și sarcini	Referințe
NU SUNT	

Anexa Nr. 1 La Partea I**Teren**

Nr cadastral	Suprafața măsurată (mp)*	Observații / Referințe
51342	16.366	Plantatie forestiera de protectie km 160+840- km 161+270, partea dreapta, Statia Sinesti km 160+988 - km 162+312, linia 901 (intravilan)

* Suprafața este determinată în planul de proiecție Stereo 70.

DETALII LINIARE IMOBIL

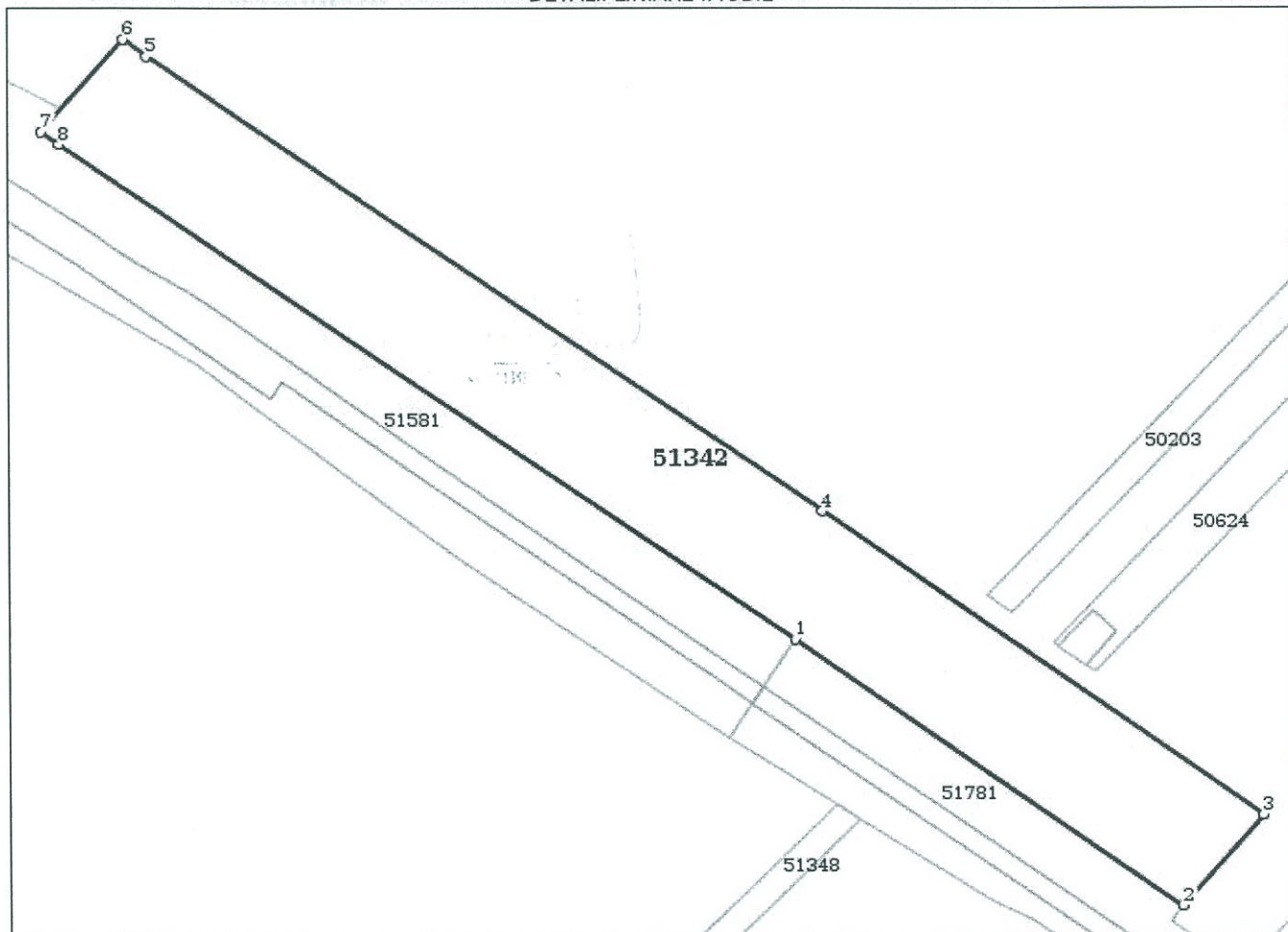
**Date referitoare la teren**

Crt	Categorie folosință	Intravilan	Suprafața (mp)	Nr. tarla	Nr. parcelă	Nr. topo	Observații / Referințe
1	padure	DA	16.366				Plantatie forestiera de protectie km 160+840- km 161+270, partea dreapta, Statia Sinesti km 160+988 - km 162+312, linia 901 (intravilan)

Lungime Segmente

1) Valorile lungimilor segmentelor sunt obținute din proiecție în plan.

Punct început	Punct sfârșit	Lungime segment (** (m)
1	2	146.999
2	3	38.325
3	4	167.55

Punct început	Punct sfârșit	Lungime segment (** (m)
4	5	254.494
5	6	8.981
6	7	38.714
7	8	6.771
8	1	276.816

** Lungimile segmentelor sunt determinate în planul de proiecție Stereo 70 și sunt rotunjite la 10 centimetri.

*** Distanța dintre puncte este formată din segmente cumulate ce sunt mai mici decât valoarea 10 centimetri.

Certific că prezentul extras corespunde cu pozițiile in vigoare din cartea funciară originală, păstrată de acest birou.

Prezentul extras de carte funciară este valabil la autentificarea de către notarul public a actelor juridice prin care se sting drepturile reale precum și pentru dezbaterea succesiunilor, iar informațiile prezentate sunt susceptibile de orice modificare, în condițiile legii.

S-a achitat tariful de 20 RON, -Chitanța internă nr.79245/02-08-2016 în suma de 20, pentru serviciul de publicitate imobiliară cu codul nr. 272.

Data soluționării,
02-08-2016

Data eliberării,

02/08/2016

Asistent Registrator,
Antonescu Elena Carmen

(parafa și semnătura)

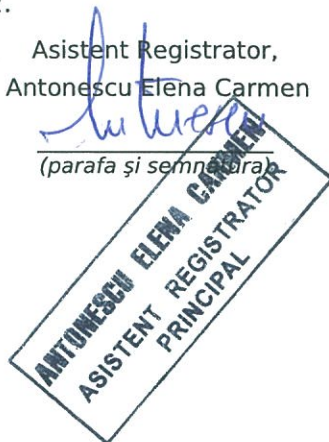

Referent,

Evelina
(parafa și semnătura)



16324331

Carte Funciară Nr. 51567 Comuna/Oraș/Municipiu: Potcoava

**EXTRAS DE CARTE FUNCİARĂ
PENTRU INFORMARE**

Nr.	54730
Ziua	02
Luna	08
Anul	2016

**Oficiul de Cadastru și Publicitate Imobiliară OLT
Biroul de Cadastru și Publicitate Imobiliară Slatina****A. Partea I. Descrierea imobilului**

TEREN Extravilan

Adresa: Jud. Olt,

Nr. Crt	Nr cadastral Nr.	Suprafața* (mp)	Observații / Referințe
A1	51567	Din acte: - Masurata: 75	Lot 4 - km CF 169+337-km CF 169+345, partea stanga, Interstatia Potcoava-Balteni CF km 168+708-km CF 174+684, partea dreapta si partea stanga, linia 901, extravilan.

B. Partea II. Proprietari și acte

Inscrieri privitoare la dreptul de proprietate și alte drepturi reale	Referințe
28908 / 11/06/2013	
Act Normativ nr. hotarire nr 581, din 10/09/1998 emis de GUVERNUL ROMANIEI act normativ nr. 589/03-05-2006 emis de GUVERNUL ROMANIEI; act normativ nr. 12/07-07-1998 emis de GUVERNUL ROMANIEI;	
B1	A1
Intabulare, drept de PROPRIETATE, DOMENIU PUBLIC, dobandit prin Lege, cota actuala 1/1, cota initiala 1/1	
1) STATUL ROMAN, CIF:13633330	

C. Partea III. SARCINI .

Inscrieri privind dezmembramintele dreptului de proprietate, drepturi reale de garantie și sarcini	Referințe
NU SUNT	

Anexa Nr. 1 La Partea I**Teren**

Nr cadastral	Suprafața măsurată (mp)*	Observații / Referințe
51567	75	Lot 4 - km CF 169+337-km CF 169+345, partea stanga, Interstatia Potcoava-Balteni CF km 168+708-km CF 174+684, partea dreapta si partea stanga, linia 901, extravilan.

* Suprafața este determinată în planul de proiecție Stereo 70.

DETALII LINIARE IMOBIL

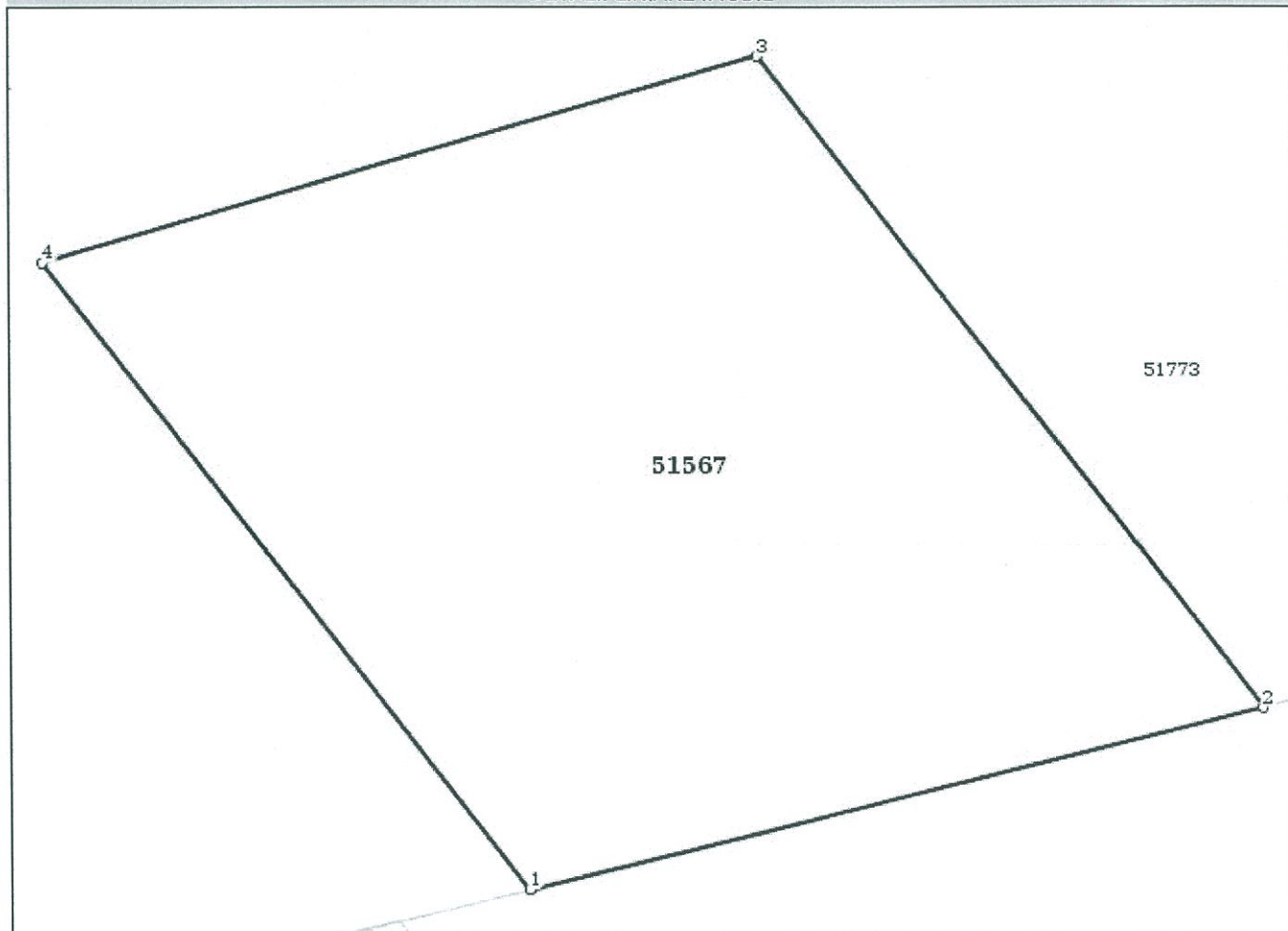
**Date referitoare la teren**

Crt	Categorie folosință	Intravilan	Suprafața (mp)	Nr. tarla	Nr. parcelă	Nr. topo	Observații / Referințe
1	cai ferate	NU	75				Lot 4 - km CF 169+337-km CF 169+345, partea stanga, Interstatia Potcoava-Balteni CF km 168+708-km CF 174+684, partea dreapta si partea stanga, linia 901, extravilan.

Lungime Segmente

1) Valorile lungimilor segmentelor sunt obținute din proiecție în plan.

Punct început	Punct sfârșit	Lungime segment (** (m)
1	2	7.932
2	3	9.969

Punct început	Punct sfârșit	Lungime segment (** (m)
3	4	7.844
4	1	9.568

** Lungimile segmentelor sunt determinate în planul de proiecție Stereo 70 și sunt rotunjite la 10 centimetri.
 *** Distanța dintre puncte este formată din segmente cumulate ce sunt mai mici decât valoarea 10 centimetri.

Certific că prezentul extras corespunde cu pozițiile în vigoare din cartea funciară originală, păstrată de acest birou.

Prezentul extras de carte funciară este valabil la autentificarea de către notarul public a actelor juridice prin care se sting drepturile reale precum și pentru dezbateră succesiunilor, iar informațiile prezentate sunt susceptibile de orice modificare, în condițiile legii.

S-a achitat tariful de 20 RON, -Chitanța internă nr.79235/02-08-2016 în suma de 20, pentru serviciul de publicitate imobiliară cu codul nr. 272.

Data soluționării,
02-08-2016

Asistent Registrator,
Din Maria

Referent,



Data eliberării

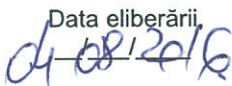

(parafa și semnătura)

(parafa și semnătura)





16416071

Carte Funciară Nr. 51577 Comuna/Oraș/Municipiu: Potcoava

**EXTRAS DE CARTE FUNCİARĂ
PENTRU INFORMARE**

Nr.	54747
Ziua	02
Luna	08
Anul	2016

**Oficiul de Cadastru și Publicitate Imobiliară OLT
Biroul de Cadastru și Publicitate Imobiliară Slatina****A. Partea I. Descrierea imobilului**

TEREN Intravilan

Adresa: Loc. Potcoava, Jud. Olt, Statia CF Sinesti km CF 160+988

- km CF 162+312, partea stanga si partea dreapta, intravilan ,

LOT 2 - km CF 162+148 - km CF 162+200, pod

Nr. Crt	Nr cadastral Nr.	Suprafața* (mp)	Observații / Referințe
A1	51577	Din acte: - Masurata: 711	Podet tablier metalic km CF 162+172 nr.inventar 102888, anul construirii 1961, S desf. = 351 mp.

Construcții

Crt	Nr cadastral Nr.	Adresa	Observații / Referințe
A1.1	51577-C1	Loc. Potcoava, Jud. Olt, Statia CF Sinesti km CF 160+988 - km CF 162+312, partea stanga si partea dreapta, intravilan , LOT 2 - km CF 162+148 - km CF 162+200, pod	S. construita la sol:351 mp;

B. Partea II. Proprietari și acte

Inscrieri privitoare la dreptul de proprietate și alte drepturi reale	Referințe	
11695 / 07/03/2013		
Act Normativ nr. 581, din 10/09/1998 emis de , emis de GUVERNUL ROMANIEI, act normativ nr. 589/03-05-2006 emis de GUVERNUL ROMANIEI; act normativ nr. 12/07-07-1998 emis de GUVERNUL ROMANIEI;		
B1	Intabulare, drept de PROPRIETATE, domeniu public, dobandit prin Lege, cota actuala 1/1, cota initiala 1/1 1) STATUL ROMAN	A1, A1.1
Act Administrativ nr. contract de concesiune MM/224, din 24/01/2002 emis de STATUL ROMAN emis de STATUL ROMAN, act aditional nr. AB/45558/11-10-2011 la contractul de concesiune nr. MM/224/24.01.2002		
B2	Intabulare, drept de CONCESIUNE 1) COMPANIA NATIONALA DE CAI FERATE CFR SA	A1, A1.1

C. Partea III. SARCINI .

Inscrieri privind dezmembramintele dreptului de proprietate, drepturi reale de garantie și sarcini	Referințe
NU SUNT	

Anexa Nr. 1 La Partea I**Teren**

Nr cadastral	Suprafața măsurată (mp)*	Observații / Referințe
51577	711	Podet tablier metalic km CF 162+172 nr.inventar 102888, anul construirii 1961, S desf. = 351 mp.

* Suprafața este determinată în planul de proiecție Stereo 70.

DETALII LINIARE IMOBIL

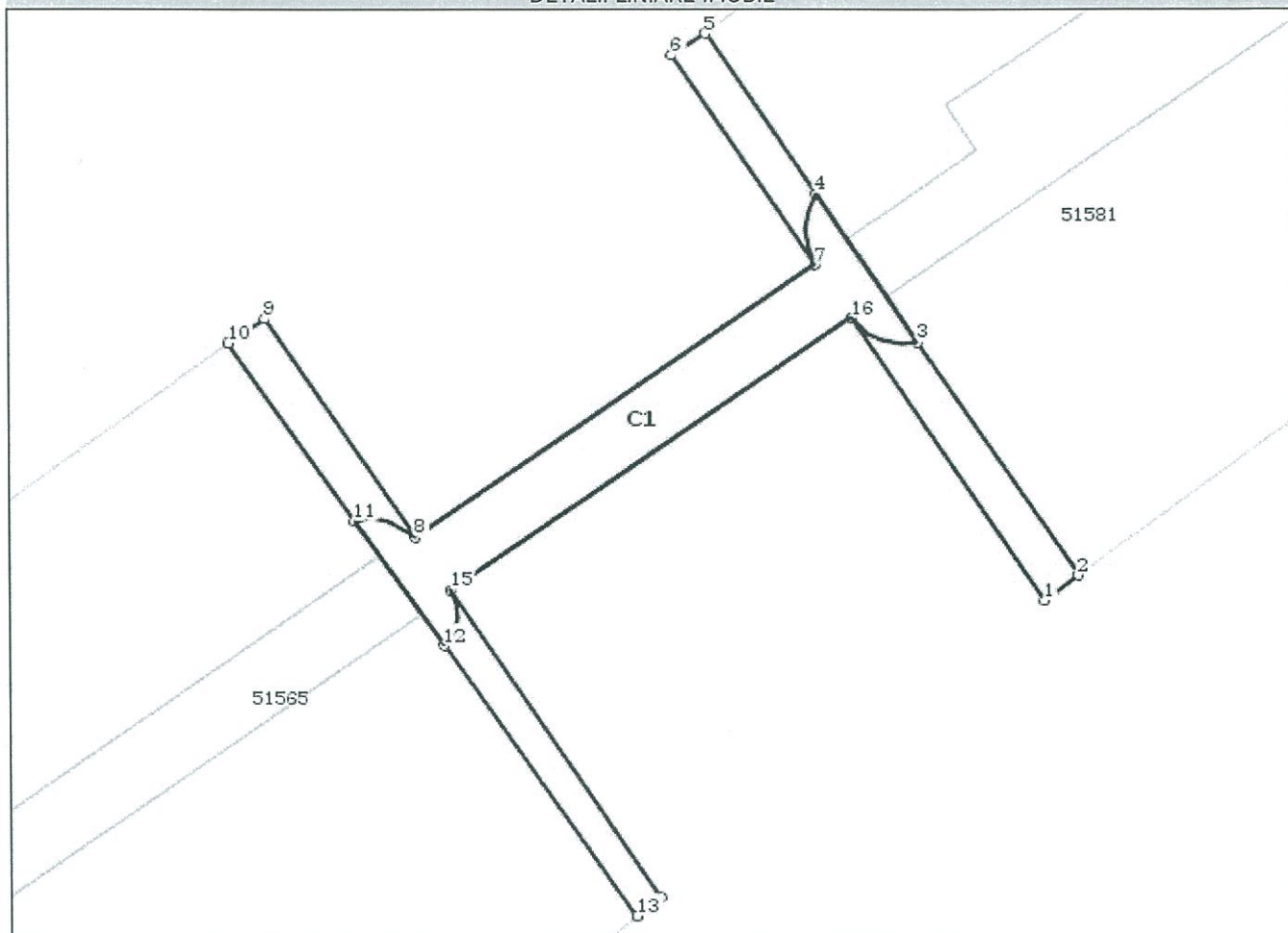
**Date referitoare la teren**

Crt	Categorie folosință	Intravilan	Suprafața (mp)	Nr. tarla	Nr. parcelă	Nr. topo	Observații / Referințe
1	cai ferate	DA	222				Statia CF Sinesti km CF 160+988 - km CF 162+312, partea stanga si partea dreapta, intravilan , LOT 2 - km CF 162+148 - km CF 162+200, pod
2	ape curgatoare	DA	228				Apa curgatoare - Paraul Plapcea.
3	cai ferate	DA	261				Statia CF Sinesti km CF 160+988 - km CF 162+312, partea stanga si partea dreapta, intravilan , LOT 2 - km CF 162+148 - km CF 162+200, pod

Date referitoare la construcții

Crt	Număr	Destinație construcție	Supraf. (mp)	Situație juridică	Observații / Referințe
A1.1	51577-C1	construcții industriale și edilitare	351	Cu acte	; S. construita la sol:351 mp;

Lungime Segmente**1) Valorile lungimilor segmentelor sunt obținute din proiecție în plan.**

Punct început	Punct sfârșit	Lungime segment (** (m)
1	2	3.881
2	3	25.998
3	4	16.407
4	5	17.887
5	6	3.678
6	7	23.231
7	8	44.492
8	9	24.281
9	10	4.083
10	11	20.023
11	12	14.032
12	13	30.306
13	14	2.849
14	15	33.989
15	16	44.492
16	1	31.43

** Lungimile segmentelor sunt determinate în planul de proiecție Stereo 70 și sunt rotunjite la 10 centimetri.

*** Distanța dintre puncte este formată din segmente cumulate ce sunt mai mici decât valoarea 10 centimetri.

Certific că prezentul extras corespunde cu pozițiile în vigoare din cartea funciară originală, păstrată de acest birou.

Prezentul extras de carte funciară este valabil la autentificarea de către notarul public a actelor juridice prin care se sting drepturile reale precum și pentru dezbaterrea succesiunilor, iar informațiile prezentate sunt susceptibile de orice modificare, în condițiile legii.

S-a achitat tariful de 20 RON, -Chitanța internă nr.79241/02-08-2016 în suma de 20, pentru serviciul de publicitate imobiliară cu codul nr. 272.

Data soluționării,
04-08-2016

Data eliberării,

05/08/2016

Asistent Registrator,
Vilcelaru Cristi

(parafa și semnătura)



Referent,

Ene I. I.
(parafa și semnătura)





16487666

Carte Funciară Nr. 51581 Comuna/Oraș/Municipiu: Potcoava

**EXTRAS DE CARTE FUNCIARĂ
PENTRU INFORMARE****Oficiul de Cadastru și Publicitate Imobiliară OLT
Biroul de Cadastru și Publicitate Imobiliară Slatina**

Nr.	54753
Ziua	02
Luna	08
Anul	2016

A. Partea I. Descrierea imobilului**TEREN** Intravilan**Adresa:** Loc. Potcoava, Jud. Olt, Statia CF Sinesti km CF 160+988

- km CF 162+312, LOT 1 - km CF 160+988 - km CF 162+148,

partea stanga si partea dreapta, linia 901, intravilan

Nr. Crt	Nr cadastral Nr.	Suprafața* (mp)	Observații / Referințe
A1	51581	Din acte: - Masurata: 54.904	

Construcții

Crt	Nr cadastral Nr.	Adresa	Observații / Referințe
A1.1	51581-C1	Loc. Potcoava, Jud. Olt, Statia CF Sinesti km CF 160+988 - km CF 162+312, LOT 1 - km CF 160+988 - km CF 162+148, partea stanga si partea dreapta, intravilan	S. construita la sol:5313 mp; Cale ferata neelectrificata, cu ecartament normal, pe traverse de beton si lemn, tip de sina 65 si 49, nr. inventar 102884, anul construirii 1916, nr. inventar 102883, anul construrii 1960, S desf. = 5313 mp.
A1.2	51581-C2	Loc. Potcoava, Jud. Olt, Statia CF Sinesti km CF 160+988 - km CF 162+312, LOT 1 - km CF 160+988 - km CF 162+148, partea stanga si partea dreapta, intravilan	S. construita la sol:174 mp; Pod km CF 161+536, nr.inventar 102889, anul construirii 1968, S desf. = 174
A1.3	51581-C3	Loc. Potcoava, Jud. Olt, Statia CF Sinesti km CF 160+988 - km CF 162+312, LOT 1 - km CF 160+988 - km CF 162+148, partea stanga si partea dreapta, intravilan	S. construita la sol:6 mp; WC, apartine domeniului privat al CN CF „CFR” SA, nr. inventar 109794, anul construirii 1981 , S desf. = 6 mp.
A1.4	51581-C4	Loc. Potcoava, Jud. Olt, Statia CF Sinesti km CF 160+988 - km CF 162+312, LOT 1 - km CF 160+988 - km CF 162+148, partea stanga si partea dreapta, intravilan	S. construita la sol:103 mp; Cladire calatori, din zidarie de caramida apartine domeniului privat al CN CF „CFR” SA, nr. inventar 109793, anul construirii 1962, S desf. = 103 mp.
A1.5	51581-C5	Loc. Potcoava, Jud. Olt, Statia CF Sinesti km CF 160+988 - km CF 162+312, LOT 1 - km CF 160+988 - km CF 162+148, partea stanga si partea dreapta, intravilan	S. construita la sol:117 mp; Cabina CED, constructie din zidarie de caramida, nr. inventar 106174, anul construirii 1977, Sdesf. = 117 mp.
A1.6	51581-C6	Loc. Potcoava, Jud. Olt, Statia CF Sinesti km CF 160+988 - km CF 162+312, LOT 1 - km CF 160+988 - km CF 162+148, partea stanga si partea dreapta, intravilan	S. construita la sol:125 mp; Peron, apartine domeniului privat al CN CF „CFR” SA, nr. inventar 108267, anul construirii 1954, S desf. = 125 mp.
A1.7	51581-C7	Loc. Potcoava, Jud. Olt, Statia CF Sinesti km CF 160+988 - km CF 162+312, LOT 1 - km CF 160+988 - km CF 162+148, partea stanga si partea dreapta, intravilan	S. construita la sol:3079 mp; Cale ferata neelectrificata, cu ecartament normal, pe traverse de beton si lemn, tip de sina 65 si 49, nr. inventar 102884, anul construirii 1916, nr. inventar 102883, anul construrii 1960, S desf. = 3079 mp.

Crt	Nr cadastral Nr.	Adresa	Observații / Referințe
A1.8	51581-C8	Loc. Potcoava, Jud. Olt, Statia CF Sinesti km CF 160+988 - km CF 162+312, LOT 1 - km CF 160+988 - km CF 162+148, partea stanga si partea dreapta, intravilan	S. construita la sol:89 mp; Podet km CF 161+833, nr.inventar 102904, anul construirii 1955, S desf. = 89 mp.
A1.9	51581-C9	Loc. Potcoava, Jud. Olt, Statia CF Sinesti km CF 160+988 - km CF 162+312, LOT 1 - km CF 160+988 - km CF 162+148, partea stanga si partea dreapta, intravilan	S. construita la sol:3456 mp; Cale ferata neelectrificata, cu ecartament normal, pe traverse de beton si lemn, tip de sina 65 si 49, nr. inventar 102884, anul construirii 1916, nr. inventar 102883, anul construirii 1960, S desf. = 3456 mp.

B. Partea II. Proprietari și acte

Carte Funciară Nr. 51581 Comuna/Oraș/Municipiu: Potcoava

Inscrieri privitoare la dreptul de proprietate și alte drepturi reale		Referințe
11692 / 07/03/2013		
Act Administrativ nr. 581, din 10/09/1998 emis de GUVERNUL ROMANIEI act administrativ nr. 589/03-05-2006 emis de GUVERNUL ROMANIEI; act administrativ nr. 12/07-07-1998 emis de GUVERNUL ROMANIEI; act administrativ nr. 1705/01-01-2006 emis de GUVERNUL ROMANIEI; act administrativ nr. 788/20-05-2002 emis de GUVERNUL ROMANIEI;		
B1	Intabulare, drept de PROPRIETATE, domeniu public, dobandit prin Lege, cota actuala 1/1, cota initiala 1/1 1) STATUL ROMAN	A1, A1.1, A1.2, A1.3, A1.4, A1.5, A1.6, A1.7, A1.8, A1.9
Act Normativ nr. contract de concesiune nr. MM/224, din 24/01/2002 emis de STATUL ROMAN act normativ - act aditional nr. AB/45558/11-10-2011 emis de STATUL ROMAN;		
B2	Intabulare, drept de CONCESIUNE, pe o perioada de 49 de ani 1) CNCF CFR S.A., CIF:11054529	A1, A1.1, A1.2, A1.3, A1.4, A1.5, A1.6, A1.7, A1.8, A1.9

C. Partea III. SARCINI .

Inscrieri privind dezmembramintele dreptului de proprietate, drepturi reale de garantie și sarcini	Referințe
NU SUNT	

Anexa Nr. 1 La Partea I**Teren**

Nr cadastral	Suprafața măsurată (mp)*	Observații / Referințe
51581	54.904	

* Suprafața este determinată în planul de proiecție Stereo 70.

DETALII LINIARE IMOBIL

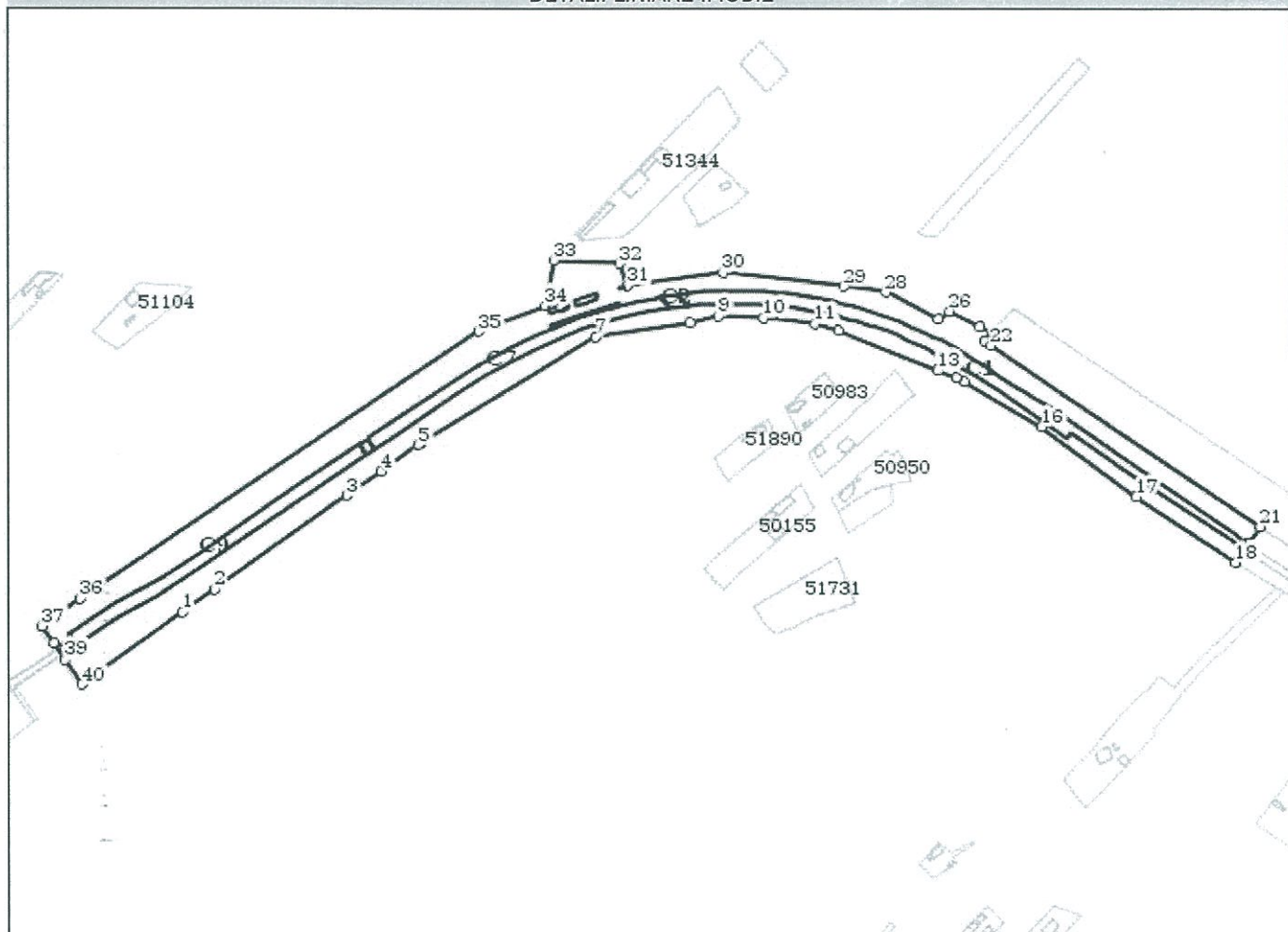
**Date referitoare la teren**

Crt	Categorie folosință	Intravilan	Suprafața (mp)	Nr. tarla	Nr. parcelă	Nr. topo	Observații / Referințe
1	cai ferate	DA	54.904				Statia CF Sinesti km CF 160+988 - km CF 162+312, LOT 1 - km CF 160+988 - km CF 162+148, partea stanga si partea dreapta, linia 901, intravilan

Date referitoare la construcții

Crt	Număr	Destinație construcție	Supraf. (mp)	Situație juridică	Observații / Referințe
A1.1	51581-C1	construcții industriale și edilitare	5.313	Cu acte	; S. construită la sol: 5313 mp; Cale ferată neelectricată, cu ecartament normal, pe traverse de beton și lemn, tip de sine 65 și 49, nr. inventar 102884, anul construirii 1916, nr. inventar 102883, anul construirii 1960, S desf. = 5313 mp.
A1.2	51581-C2	construcții industriale și edilitare	174	Cu acte	; S. construită la sol: 174 mp; Pod km CF 161+536, nr. inventar 102889, anul construirii 1968, S desf. = 174 mp.
A1.3	51581-C3	construcții industriale și edilitare	6	Cu acte	; S. construită la sol: 6 mp; WC, aparține domeniului privat al CN CF „CFR” SA, nr. inventar 109794, anul construirii 1981, S desf. = 6 mp.

Crt	Număr	Destinație construcție	Supraf. (mp)	Situație juridică	Observații / Referințe
A1.4	51581-C4	construcții industriale și edilitare	103	Cu acte	; S. construită la sol:103 mp; Clădire calatori, din zidarie de caramida apartine domeniului privat al CN CF „CFR” SA, nr. inventar 109793, anul construirii 1962, S desf. = 103 mp.
A1.5	51581-C5	construcții industriale și edilitare	117	Cu acte	; S. construită la sol:117 mp; Cabina CED, construcție din zidarie de caramida, nr. inventar 106174, anul construirii 1977, Sdesf. = 117 mp.
A1.6	51581-C6	construcții industriale și edilitare	125	Cu acte	; S. construită la sol:125 mp; Peron, apartine domeniului privat al CN CF „CFR” SA, nr. inventar 108267, anul construirii 1954, S desf. = 125 mp.
A1.7	51581-C7	construcții industriale și edilitare	3.079	Cu acte	; S. construită la sol:3079 mp; Cale ferata neelectrificata, cu ecartament normal, pe traverse de beton și lemn, tip de sina 65 și 49, nr. inventar 102884, anul construirii 1916, nr. inventar 102883, anul construirii 1960, S desf. = 3079 mp.
A1.8	51581-C8	construcții industriale și edilitare	89	Cu acte	; S. construită la sol:89 mp; Podet km CF 161+833, nr.inventar 102904, anul construirii 1955, S desf. = 89 mp.
A1.9	51581-C9	construcții industriale și edilitare	3.456	Cu acte	; S. construită la sol:3456 mp; Cale ferata neelectrificata, cu ecartament normal, pe traverse de beton și lemn, tip de sina 65 și 49, nr. inventar 102884, anul construirii 1916, nr. inventar 102883, anul construirii 1960, S desf. = 3456 mp.

Lungime Segmente**1) Valorile lungimilor segmentelor sunt obținute din proiecție în plan.**

Punct început	Punct sfârșit	Lungime segment (** (m)
1	2	33.52
3	4	35.337
5	6	3.01
7	8	81.305
9	10	38.445
11	12	20.859
13	14	17.065
15	16	76.5
17	18	101.685
19	20	6.435
21	22	276.816
23	24	9.753
25	26	29.5
27	28	51.001
29	30	103.999
31	32	19.896
33	34	39.936
35	36	410.419
37	38	17.887
39	40	25.998

Punct început	Punct sfârșit	Lungime segment (** (m)
2	3	139.266
4	5	39.888
6	7	175.0
8	9	24.725
10	11	43.867
12	13	92.432
14	15	7.503
16	17	101.0
18	19	12.792
20	21	17.753
22	23	6.771
24	25	11.335
26	27	11.5
28	29	36.0
30	31	82.345
32	33	57.196
34	35	61.248
36	37	40.207
38	39	16.407
40	1	105.289

** Lungimile segmentelor sunt determinate în planul de proiecție Stereo 70 și sunt rotunjite la 10 centimetri.

*** Distanța dintre puncte este formată din segmente cumulate ce sunt mai mici decât valoarea 10 centimetri.

Certific că prezentul extras corespunde cu pozițiile în vigoare din cartea funciară originală, păstrată de acest birou.

Prezentul extras de carte funciară este valabil la autentificarea de către notarul public a actelor juridice prin care se sting drepturile reale precum și pentru dezbateră succesiunilor, iar informațiile prezentate sunt susceptibile de orice modificare, în condițiile legii.

S-a achitat tariful de 20 RON, -Chitanta interna nr.79242/02-08-2016 în suma de 20, pentru serviciul de publicitate imobiliară cu codul nr. 272.

Data soluționării,

04-08-2016

Data eliberării,

05-08-2016

Asistent Registrator,

Vițelaru Cristi

(parafa și semnătura)

Referent,

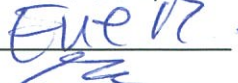
(parafa și semnătura)

VALCELARU CONSTANTIN
CRISTIAN
ASISTENT REGISTRATOR
PRINCIPAL





16311502

Carte Funciară Nr. 51565 Comuna/Oraș/Municipiu: Potcoava

**EXTRAS DE CARTE FUNCİARĂ
PENTRU INFORMARE**

Nr.	54745
Ziua	02
Luna	08
Anul	2016

**Oficiul de Cadastru și Publicitate Imobiliară OLT
Biroul de Cadastru și Publicitate Imobiliară Slatina****A. Partea I. Descrierea imobilului**

TEREN Extravilan

Adresa: Jud. Olt,

Nr. Crt	Nr cadastral Nr.	Suprafața* (mp)	Observații / Referințe
A1	51565	Din acte: - Masurata: 7.338	

Construcții

Crt	Nr cadastral Nr.	Adresa	Observații / Referințe
A1.1	51565-C1	Jud. Olt, Statia CF Sinesti km CF 160+988 - km CF 162+312, LOT 3 - km CF 162+200 - km CF 162+312, partea stanga si partea dreapta, extravilan	S. construita la sol:713 mp; Cale ferata neelectrificata, cu ecartament normal, pe traverse de beton si lemn, tip de sina 65 si 49, nr. inventar 102884, anul construirii 1916, nr. inventar 102883, anul construrii 1960, S desf. = 713 mp.

B. Partea II. Proprietari și acte

Inscrieri privitoare la dreptul de proprietate și alte drepturi reale	Referințe
11698 / 07/03/2013	
Act Normativ nr. 581, din 10/09/1998 emis de GUVERNUL ROMANIEI act normativ nr. 589/03-05-2006 emis de GUVERNUL ROMANIEI; act normativ nr. 12/07-07-1998 emis de GUVERNUL ROMANIEI;	
B1	Intabulare, drept de PROPRIETATE, DOMENIU PUBLIC, dobandit prin Lege, cota actuala 1/1, cota initiala 1/1 1) STATUL ROMAN, CIF:13633330
Act Administrativ nr. contract de concesiune nr MM/224, din 24/01/2002 emis de STATUL ROMAN act aditional nr. AB/45558/11-10-2011 la contractul de concesiune nr MM/224/2002 ; anexa la contractul de concesiune nr MM/224/24.01.2002	
B2	Intabulare, drept de CONCESIUNE 1) COMPANIA NATIONALA DE CAI FERATE „C.F.R.” S.A, CIF:11054529

C. Partea III. SARCINI .

Inscrieri privind dezmembramintele dreptului de proprietate, drepturi reale de garantie și sarcini	Referințe
NU SUNT	

Anexa Nr. 1 La Partea I**Teren**

Nr cadastral	Suprafața măsurată (mp)*	Observații / Referințe
51565	7.338	

* Suprafața este determinată în planul de proiecție Stereo 70.

DETALII LINIARE IMOBIL

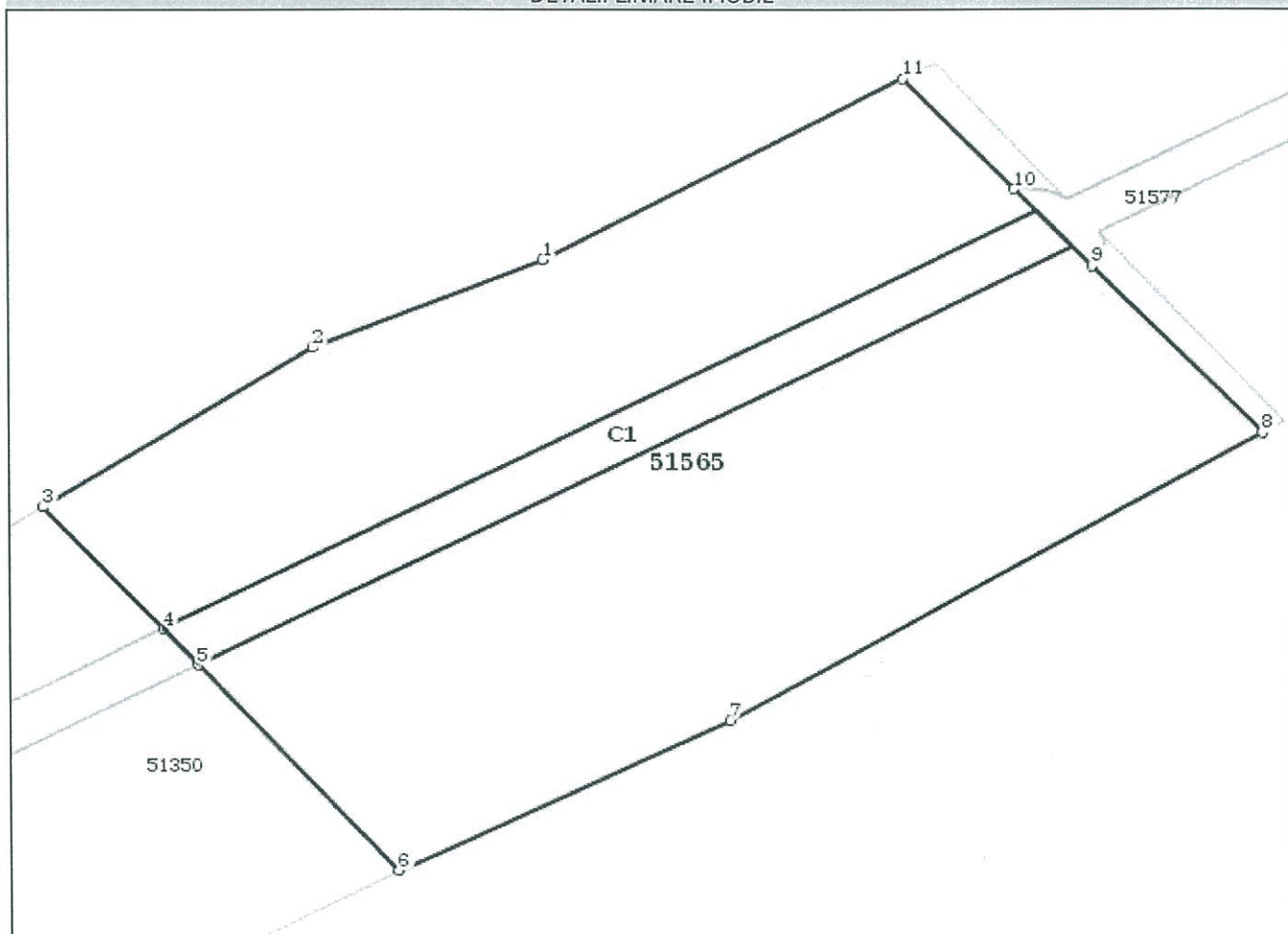
**Date referitoare la teren**

Crt	Categorie folosință	Intravilan	Suprafața (mp)	Nr. tarla	Nr. parcelă	Nr. topo	Observații / Referințe
1	cai ferate	NU	7.338				Statia CF Sinesti km CF 160+988 - km CF 162+312, LOT 3 - km CF 162+200 - km CF 162+312, partea stanga si partea dreapta, extravilan

Date referitoare la construcții

Crt	Număr	Destinație construcție	Supraf. (mp)	Situație juridică	Observații / Referințe
A1.1	51565-C1	construcții industriale și edilitare	713	Cu acte	; S. construita la sol:713 mp; Cale ferata neelectrificata, cu ecartament normal, pe traverse de beton și lemn, tip de sina 65 și 49, nr. inventar 102884, anul construirii 1916, nr. inventar 102883, anul construrii 1960, S desf. = 713 mp.

Lungime Segmente**1) Valorile lungimilor segmentelor sunt obținute din proiecție în plan.**

Punct început	Punct sfârșit	Lungime segment (** (m))
1	2	27.104
2	3	36.642
3	4	21.957
4	5	6.426
5	6	36.768
6	7	41.0
7	8	69.897
8	9	30.306
9	10	14.032
10	11	20.023
11	1	46.087

** Lungimile segmentelor sunt determinate în planul de proiecție Stereo 70 și sunt rotunjite la 10 centimetri.

*** Distanța dintre puncte este formată din segmente cumulate ce sunt mai mici decât valoarea 10 centimetri.

Certific că prezentul extras corespunde cu pozițiile în vigoare din cartea funciară originală, păstrată de acest birou.

Prezentul extras de carte funciară este valabil la autentificarea de către notarul public a actelor juridice prin care se sting drepturile reale precum și pentru dezbătarea succesiunilor, iar informațiile prezentate sunt susceptibile de orice modificare, în condițiile legii.

S-a achitat tariful de 20 RON, -Chitanța internă nr. 79240/02-08-2016 în suma de 20, pentru serviciul de publicitate imobiliară cu codul nr. 272.

Data soluționării,
03-08-2016

Data eliberării,

05-08-2016

Asistent Registrator,
Firică Clara Mirela

(parafa și semnătura)

Referent,

Evelina
(parafa și semnătura)

FIRICĂ CLARA MIRELA
ASISTENT REGISTRATOR
PRINCIPAL



16137569

Carte Funciară Nr. 50207 Comuna/Oraș/Municipiu: Corbu

**EXTRAS DE CARTE FUNCIARĂ
PENTRU INFORMARE**

Nr.	54337
Ziua	01
Luna	08
Anul	2016

**Oficiul de Cadastru și Publicitate Imobiliară OLT
Biroul de Cadastru și Publicitate Imobiliară Slatina****A. Partea I. Descrierea imobilului**

TEREN Extravilan

Adresa: Jud. Olt,

Nr. Crt	Nr cadastral Nr.	Suprafața* (mp)	Observații / Referințe
A1	50207	Din acte: - Masurata: 841	Lot 2 - km CF 154+426- km CF 154+498 - Pod, Interstatia Harsesti-Corbu km CF 151+090-km CF 154+817, partea stanga si partea dreapta, linia 901, extravilan

Construcții

Crt	Nr cadastral Nr.	Adresa	Observații / Referințe
A1.1	50207-C1	Jud. Olt, Lot 2 - km CF 154+426- km CF 154+498 - Pod, Interstatia Harsesti-Corbu km CF 151+090-km CF 154+817, partea stanga si partea dreapta, linia 901, extravilan	S. construita la sol:437 mp; Pod metalic km CF 154+461, nr.inventar 100344, anul construirii 1958, S desf. = 437 mp.

B. Partea II. Proprietari și acte

Inscrieri privitoare la dreptul de proprietate și alte drepturi reale		Referințe
47867 / 04/09/2012		
Act Administrativ nr. 589, din 03/05/2006 emis de GUVERNUL ROMANIEI act administrativ nr. 581/10-09-1998 emis de GUVERNUL ROMANIEI; act administrativ nr. 12/07-07-1998 emis de GUVERNUL ROMANIEI; act administrativ nr. 1705/01-01-2006 emis de GUVERNUL ROMANIEI; act administrativ nr. 788/20-05-2002 emis de GUVERNUL ROMANIEI; act normativ nr. 7/01-01-1996 emis de GUVERNUL ROMANIEI;		
B1	Intabulare, drept de PROPRIETATE, domeniu public, dobandit prin Lege, cota actuala 1/1, cota initiala 1/1 1) STATUL ROMAN	A1, A1.1
Act Normativ nr. MM/224, din 24/01/2002 emis de STATUL ROMAN act normativ nr. AB/45558/11-10-2011 emis de STATUL ROMAN;		
B2	Intabulare, drept de CONCESIUNE 1) COMPANIA NATIONALA DE CAI FERATE C.F.R. S.A., CIF:11054529	A1, A1.1

C. Partea III. SARCINI .

Inscrieri privind dezmembramintele dreptului de proprietate, drepturi reale de garantie și sarcini	Referințe
NU SUNT	

Anexa Nr. 1 La Partea I**Teren**

Nr cadastra:	Suprafața măsurată (mp)*	Observații / Referințe
50207	841	Lot 2 - km CF 154+426- km CF 154+498 - Pod, Interstatia Harsesti-Corbu km CF 151+090-km CF 154+817, partea stanga si partea dreapta, linia 901, extravilan

* Suprafața este determinată în planul de proiecție Stereo 70.

DETALII LINIARE IMOBIL

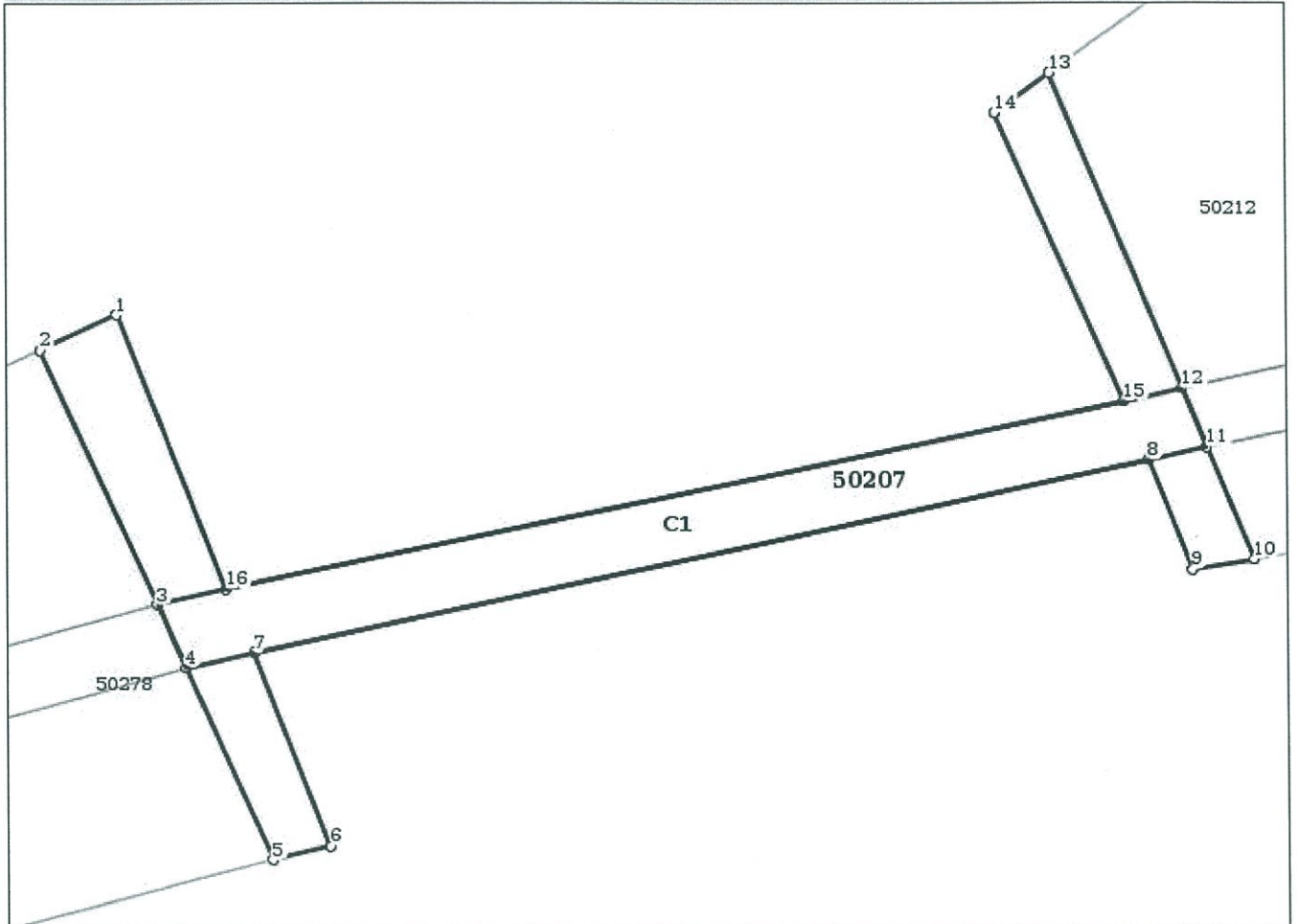
**Date referitoare la teren**

Crt	Categorie folosință	Intravilan	Suprafața (mp)	Nr. tarla	Nr. parcelă	Nr. topo	Observații / Referințe
1	cai ferate	NU	257				Lot 2 - km CF 154+426- km CF 154+498 - Pod, Interstatia Harsesti-Corbu km CF 151+090-km CF 154+817, partea stanga si partea dreapta, linia 901, extravilan
2	ape curgatoare	NU	382				Apa curgatoare - Raul Veda
3	cai ferate	NU	202				Lot 2 - km CF 154+426- km CF 154+498 - Pod, Interstatia Harsesti-Corbu km CF 151+090-km CF 154+817, partea stanga si partea dreapta, linia 901, extravilan

Date referitoare la construcții

Crt	Număr	Destinație construcție	Supraf. (mp)	Situație juridică	Observații / Referințe
A1.1	50207-C1	construcții industriale și edilitare	437	Cu acte	; S. construita la sol:437 mp; Pod metalic km CF 154+461, nr.inventar 100344, anul construirii 1958, S desf. = 437 mp.

Lungime Segmente**1) Valorile lungimilor segmentelor sunt obținute din proiecție în plan.**

Punct început	Punct sfârșit	Lungime segment (** (m)
1	2	6.079
2	3	25.628
3	4	6.331
4	5	19.229
5	6	4.092
6	7	19.156
7	8	62.674
8	9	10.921
9	10	4.269
10	11	11.173
11	12	5.858
12	13	31.48
13	14	5.282
14	15	28.93
15	16	62.774
16	1	27.341

** Lungimile segmentelor sunt determinate în planul de proiecție Stereo 70 și sunt rotunjite la 10 centimetri.
 *** Distanța dintre puncte este formată din segmente cumulate ce sunt mai mici decât valoarea 10 centimetri.

Certific că prezentul extras corespunde cu pozițiile in vigoare din cartea funciară originală, păstrată de acest birou.

Prezentul extras de carte funciară este valabil la autentificarea de către notarul public a actelor juridice prin care se sting drepturile reale precum și pentru dezbateră succesiunilor, iar informațiile prezentate sunt susceptibile de orice modificare, în condițiile legii.

S-a achitat tariful de 20 RON, -Chitanta internă nr.79071/01-08-2016 în suma de 20, pentru serviciul de publicitate imobiliară cu codul nr. 272.

Data soluționării,
02-08-2016

Data eliberării,
03 08 / 2016

Asistent Registrator,
Scoaba Aura Liana

(parafa și semnătura)



Referent,

ENE N.

(parafa și semnătura)



15838802

Carte Funciară Nr. 50202 Comuna/Oraș/Municipiu: Corbu

**EXTRAS DE CARTE FUNCIARĂ
PENTRU INFORMARE**

Nr.	54332
Ziua	01
Luna	08
Anul	2016

**Oficiul de Cadastru și Publicitate Imobiliară OLT
Biroul de Cadastru și Publicitate Imobiliară Slatina****A. Partea I. Descrierea imobilului****TEREN** Extravilan**Adresa:** Jud. Olt, Plantatie forestiera de protectie km CF
157+941- km CF 158+430, partea stanga, Interstatia Corbu-
Sinesti km CF 156+503 - km CF 160+988, linia 901 (extravilan)

Nr. Crt	Nr cadastral Nr.	Suprafata* (mp)	Observatii / Referinte
A1	50202	Din acte: 18.512 Masurata: 18.504	

B. Partea II. Proprietari și acte

Inscrieri privitoare la dreptul de proprietate și alte drepturi reale		Referințe
19728 / 16/04/2013		
Act Normativ nr. 581, din 10/09/1998 emis de GUVERNUL ROMANIEI contract de concesiune nr. MM/224/24-01-2002 emis de STATUL ROMAN; act aditional nr. AB/11-10-2011 emis de STATUL ROMAN; act normativ nr. 589/03-05-2006 emis de GUVERNUL ROMANIEI; act normativ nr. 12/07-07-1998 emis de GUVERNUL ROMANIEI; act normativ nr. 1705/01-01-2006 emis de GUVERNUL ROMANIEI;		
B1	Intabulare, drept de PROPRIETATE, domeniu public, dobandit prin Lege, cota actuala 1/1, cota initiala 1/1 1) STATUL ROMAN, CIF:13633330	A1
B2	Intabulare, drept de CONCESIUNE 1) COMPANIA NATIONALA DE CAI FERATE CFR SA, CIF:11054529	A1

C. Partea III. SARCINI .

Inscrieri privind dezmembramintele dreptului de proprietate, drepturi reale de garantie și sarcini	Referințe
NU SUNT	

Anexa Nr. 1 La Partea I**Teren**

Nr cadastral	Suprafața-masurata (mp)*	Observații / Referințe
50202	18.504	

* Suprafața este determinată în planul de proiecție Stereo 70.

DETALII LINIARE IMOBIL

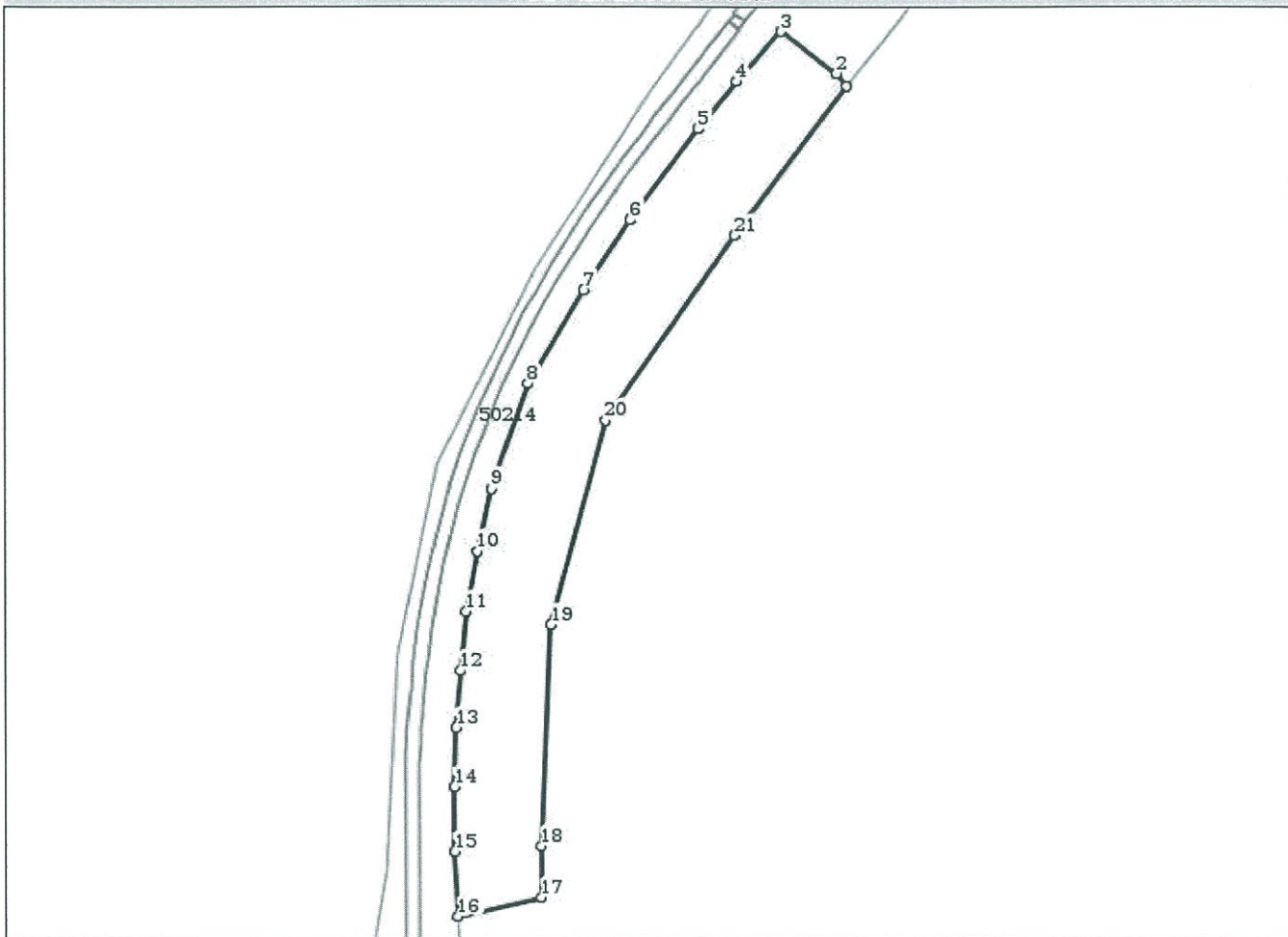
**Date referitoare la teren**

Crt	Categorie folosință	Intravilan	Suprafața (mp)	Nr. tarla	Nr. parcelă	Nr. topo	Observații / Referințe
1	padure	NU	18.504				Plantatie forestiera de protectie km CF 157+941- km CF 158+430, partea stanga, Interstatia Corbu-Sinesti km CF 156+503 - km CF 160+988, linia 901 (extravilan)

Lungime Segmente

1) Valorile lungimilor segmentelor sunt obținute din proiecție în plan.

Punct început	Punct sfârșit	Lungime segment (** (m)
1	2	7.476
3	4	31.372
5	6	53.48

Punct început	Punct sfârșit	Lungime segment (** (m)
2	3	32.707
4	5	28.891
6	7	39.589

Punct început	Punct sfârșit	Lungime segment (** (m)
7	8	51.254
9	10	30.135
11	12	27.944
13	14	27.449
15	16	30.239
17	18	24.0
19	20	99.5
21	1	88.048

Punct început	Punct sfârșit	Lungime segment (** (m)
8	9	52.21
10	11	28.733
12	13	26.665
14	15	30.42
16	17	40.061
18	19	103.5
20	21	106.0

** Lungimile segmentelor sunt determinate în planul de proiecție Stereo 70 și sunt rotunjite la 10 centimetri.

*** Distanța dintre puncte este formată din segmente cumulate ce sunt mai mici decât valoarea 10 centimetri.

Certific că prezentul extras corespunde cu pozițiile în vigoare din cartea funciară originală, păstrată de acest birou.

Prezentul extras de carte funciară este valabil la autentificarea de către notarul public a actelor juridice prin care se sting drepturile reale precum și pentru dezbaterile succesiunilor, iar informațiile prezentate sunt susceptibile de orice modificare, în condițiile legii.

S-a achitat tariful de 20 RON, -Chitanta internă nr.79068/01-08-2016 în suma de 20, pentru serviciul de publicitate imobiliară cu codul nr. 272.

Data soluționării,
02-08-2016

Asistent Registrator,
Scoaba Aura Liana

Referent,

Ene R.

Data eliberării,

02.08.2016.

(parafa și semnătura)

(parafa și semnătura)





15839348

Carte Funciară Nr. 50203 Comuna/Oraș/Municipiu: Corbu

**EXTRAS DE CARTE FUNCİARĂ
PENTRU INFORMARE**

Nr.	54321
Ziua	01
Luna	08
Anul	2016

**Oficiul de Cadastru și Publicitate Imobiliară OLT
Biroul de Cadastru și Publicitate Imobiliară Slatina****A. Partea I. Descrierea imobilului**

TEREN Intravilan

Adresa: Loc. Corbu, Jud. Olt,

Nr. Crt	Nr cadastral Nr.	Suprafața* (mp)	Observații / Referințe
A1	50203	Din acte: 6.040 Masurata: 6.002	Plantatie forestiera de protectie km CF 156+055 - km CF 156+223, partea stanga, Statia CF Corbu km CF 154+817 - km CF 156+503, linia 901, intravilan

B. Partea II. Proprietari și acte

Inscrieri privitoare la dreptul de proprietate și alte drepturi reale		Referințe
19780 / 16/04/2013		
Act Administrativ nr. 12, din 07/07/1998 emis de GUVERNUL ROMANIEI act administrativ nr. 581/10-09-1998 emis de GUVERNUL ROMANIEI; act administrativ nr. 589/03-05-2006 emis de GUVERNUL ROMANIEI; act administrativ nr. 1705/01-01-2006 emis de GUVERNUL ROMANIEI; act administrativ nr. 788/20-05-2002 emis de GUVERNUL ROMANIEI;		
B1	Intabulare, drept de PROPRIETATE, domeniu public, dobandit prin Lege, cota actuala 1/1, cota initiala 1/1 1) STATUL ROMAN	A1

C. Partea III. SARCINI

Inscrieri privind dezmembramintele dreptului de proprietate, drepturi reale de garanție și sarcini		Referințe
19780 / 16/04/2013		
Act Normativ nr. MM/224, din 24/01/2002 emis de STATUL ROMAN act normativ nr. AB/45558/11-10-2011 emis de STATUL ROMAN;		
C1	Intabulare, drept de CONCESIUNE 1) COMPANIA NATIONALA DE CAI FERATE CFR SA, CIF:11054529	A1

Anexa Nr. 1 La Partea I**Teren**

Nr cadastral	Suprafața măsurată (mp)*	Observații / Referințe
50203	6.002	Plantatie forestiera de protectie km CF 156+055 - km CF 156+223, partea stanga, Statia CF Corbu km CF 154+817 - km CF 156+503, linia 901, intravilan

* Suprafața este determinată în planul de proiecție Stereo 70.

DETALII LINIARE IMOBIL

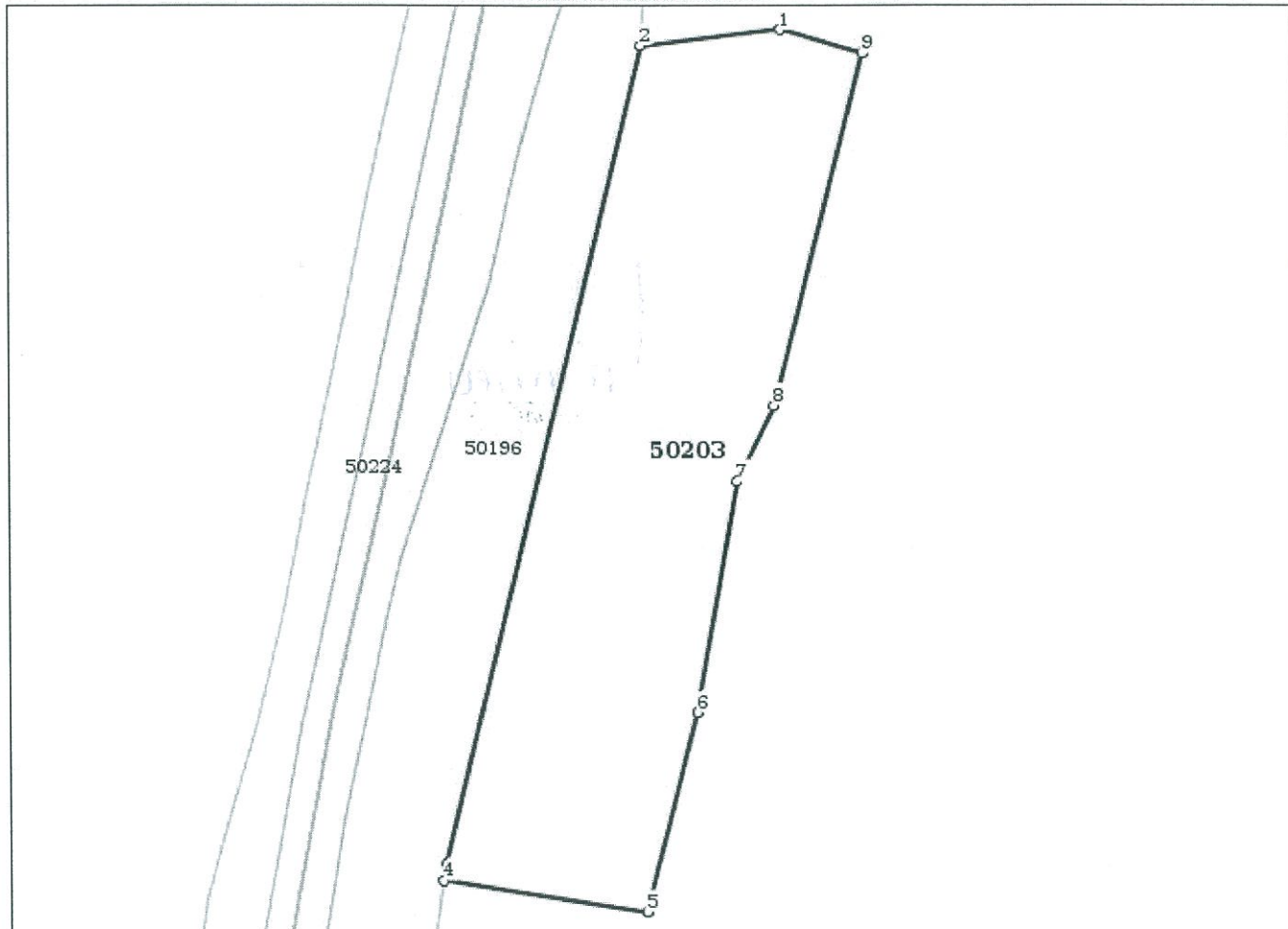
**Date referitoare la teren**

Crt	Categorie folosință	Intra vilan	Suprafața (mp)	Nr. tarla	Nr. parcelă	Nr. topo	Observații / Referințe
1	padure	DA	6.002				Plantatie forestiera de protectie km CF 156+055 - km CF 156+223, partea stanga, Statia CF Corbu km CF 154+817 - km CF 156+503, linia 901, intravilan

Lungime Segmente

1) Valorile lungimilor segmentelor sunt obținute din proiecție în plan.

Punct început	Punct sfârșit	Lungime segment (** (m)
1	2	25.485
2	3	151.931

Punct început	Punct sfârșit	Lungime segment (** (m)
3	4	2.893
4	5	37.134
5	6	37.057
6	7	42.234
7	8	15.312
8	9	65.576
9	1	15.38

** Lungimile segmentelor sunt determinate în planul de proiecție Stereo 70 și sunt rotunjite la 10 centimetri.

*** Distanța dintre puncte este formată din segmente cumulate ce sunt mai mici decât valoarea 10 centimetri.

Certific că prezentul extras corespunde cu pozițiile în vigoare din cartea funciară originală, păstrată de acest birou.

Prezentul extras de carte funciară este valabil la autentificarea de către notarul public a actelor juridice prin care se sting drepturile reale precum și pentru dezbaterea succesiunilor, iar informațiile prezentate sunt susceptibile de orice modificare, în condițiile legii.

S-a achitat tariful de 20 RON, -Chitanța internă nr.79060/01-08-2016 în suma de 20, pentru serviciul de publicitate imobiliară cu codul nr. 272.

Data soluționării,

02-08-2016

Data eliberării,

03 08 2016

Asistent Registrator,
Antonescu Elena Carmen

(parafa și semnătura)

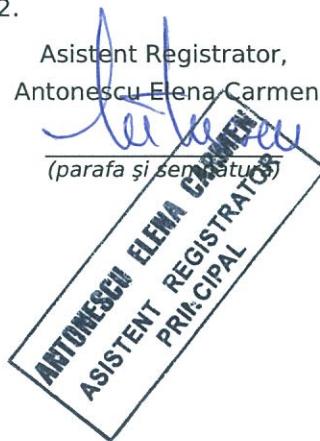

Referent,

Ene 17
(parafa și semnătura)



14186147

Carte Funciară Nr. 50174 Comuna/Oraș/Municipiu: Corbu

**EXTRAS DE CARTE FUNCİARĂ
PENTRU INFORMARE**

Nr.	54327
Ziua	01
Luna	08
Anul	2016

**Oficiul de Cadastru și Publicitate Imobiliară OLT
Biroul de Cadastru și Publicitate Imobiliară Slatina****A. Partea I. Descrierea imobilului**

TEREN Extravilan

Adresa: Jud. Olt,

Nr. Crt	Nr cadastral Nr.	Suprafața* (mp)	Observații / Referințe
A1	50174	Din acte: 11.000 Masurata: 10.983	Plantatie forestiera de protectie km CF 153+133 - km CF 153+509, partea stanga, Interstatia Hirsesti-Corbu km CF 151+090 - km CF 154+817, linia 901, extravilan

B. Partea II. Proprietari și acte

Inscrieri privitoare la dreptul de proprietate și alte drepturi reale		Referințe
47895 / 04/09/2012		
Act Administrativ nr. 581, din 10/09/1998 emis de GUVERNUL ROMANIEI act administrativ nr. 12/07-07-1998 emis de GUVERNUL ROMANIEI; act administrativ nr. 1705/01-01-2006 emis de GUVERNUL ROMANIEI; act administrativ nr. 788/20-05-2002 emis de GUVERNUL ROMANIEI;		
B1	Intabulare, drept de PROPRIETATE, domeniu public, dobandit prin Lege, cota actuala 1/1, cota initiala 1/1 1) STATUL ROMAN, CIF:13633330	A1
19776 / 16/04/2013		
Act Administrativ nr. cerere actualizare adresa, din 28/03/2013 emis de		
B2	Se noteaza actualizarea informatiilor tehnice cu privire la adresa imobilului.	A1

C. Partea III. SARCINI

Inscrieri privind dezmembramintele dreptului de proprietate, drepturi reale de garanție și sarcini		Referințe
47895 / 04/09/2012		
Act Normativ nr. MM/224, din 24/01/2002 emis de STATUL ROMAN act normativ nr. AB/45558/11-10-2011 emis de STATUL ROMAN;		
C1	Intabulare, drept de CONCESIUNE, pe o perioada de 49 de ani 1) COMPANIA NATIONALA DE CAI FERATE CFR SA, CIF:11054529	A1

Anexa Nr. 1 La Partea I**Teren**

Nr cadastral	Suprafața măsurată (mp)*	Observații / Referințe
50174	10.983	Plantatie forestiera de protectie km CF 153+133 - km CF 153+509, partea stanga, Interstatia Hirsesti-Corbu km CF 151+090 - km CF 154+817, linia 901, extravilan

* Suprafața este determinată în planul de proiecție Stereo 70.

DETALII LINIARE IMOBIL

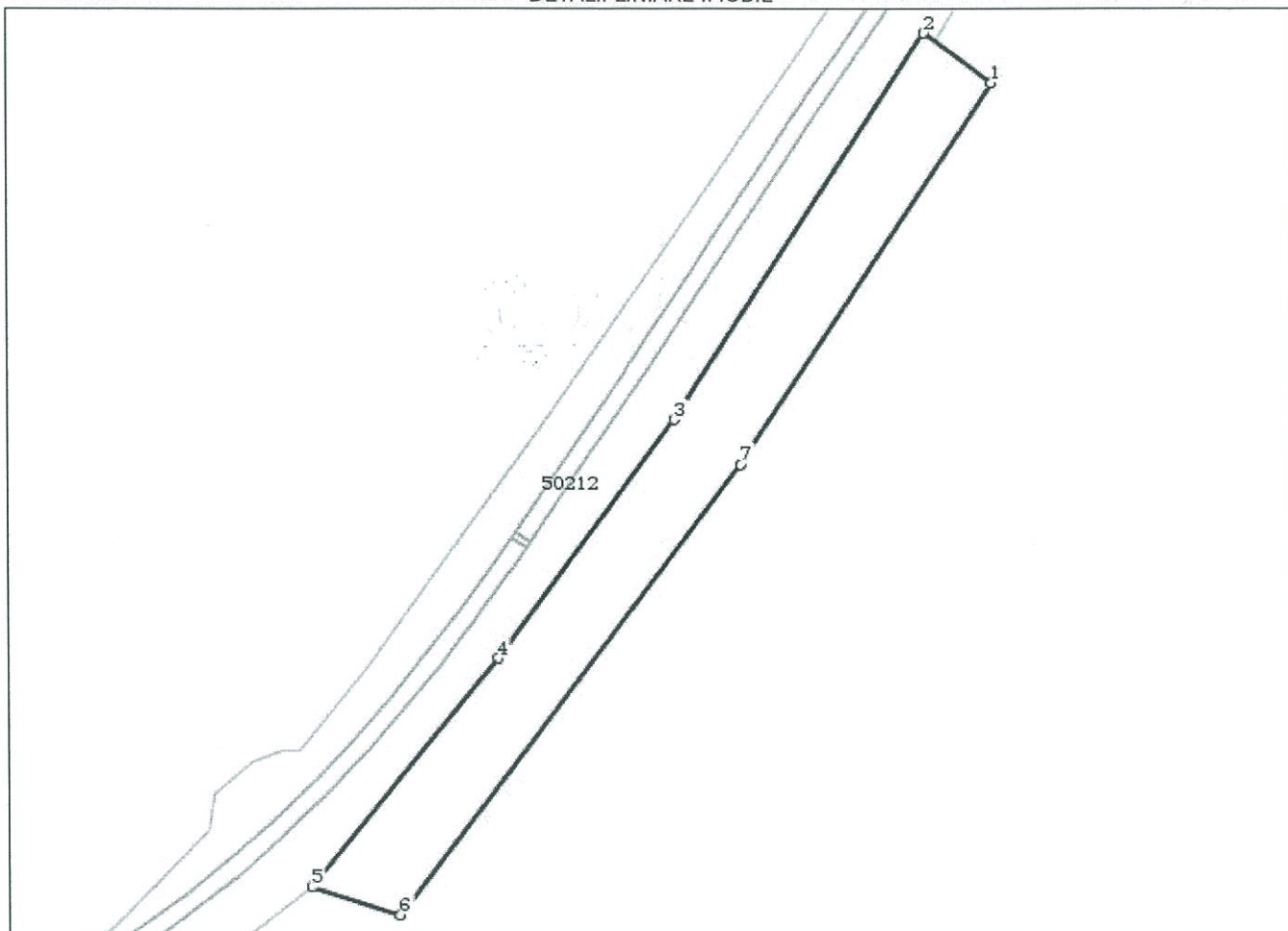
**Date referitoare la teren**

Crt	Categorie folosință	Intravilan	Suprafața (mp)	Nr. tarla	Nr. parcelă	Nr. topo	Observații / Referințe
1	padure	NU	10.983				Plantatie forestiera de protectie km CF 153+133 - km CF 153+509, partea stanga, Interstatia Hirsesti-Corbu km CF 151+090 - km CF 154+817, linia 901, extravilan

Lungime Segmente

1) Valorile lungimilor segmentelor sunt obținute din proiecție în plan.

Punct început	Punct sfârșit	Lungime segment (** (m)
1	2	30.308
2	3	167.2

Punct început	Punct sfârșit	Lungime segment (** (m)
3	4	107.747
4	5	106.715
5	6	33.507
6	7	204.7
7	1	165.919

** Lungimile segmentelor sunt determinate în planul de proiecție Stereo 70 și sunt rotunjite la 10 centimetri.

*** Distanța dintre puncte este formată din segmente cumulate ce sunt mai mici decât valoarea 10 centimetri.

Certific că prezentul extras corespunde cu pozițiile in vigoare din cartea funciară originală, păstrată de acest birou.

Prezentul extras de carte funciară este valabil la autentificarea de către notarul public a actelor juridice prin care se sting drepturile reale precum și pentru dezbaterea succesiunilor, iar informațiile prezentate sunt susceptibile de orice modificare, în condițiile legii.

S-a achitat tariful de 20 RON, -Chitanta internă nr.79065/01-08-2016 în suma de 20, pentru serviciul de publicitate imobiliară cu codul nr. 272.

Data soluționării,
02-08-2016

Data eliberării,

02/08/2016.

Asistent Registrator,
Antonescu Elena Carmen

(parafa și semnătura)



Referent,

Ene D.
(parafa și semnătura)



16333925

Carte Funciară Nr. 50212 Comuna/Oraș/Municipiu: Corbu

**EXTRAS DE CARTE FUNCİARĂ
PENTRU INFORMARE**

Nr.	54334
Ziua	01
Luna	08
Anul	2016

**Oficiul de Cadastru și Publicitate Imobiliară OLT
Biroul de Cadastru și Publicitate Imobiliară Slatina****A. Partea I. Descrierea imobilului**

TEREN Extravilan

Adresa: Jud. Olt,

Nr. Crt	Nr cadastral Nr.	Suprafața* (mp)	Observații / Referințe
A1	50212	Din acte: - Masurata: 62.413	Lot 3 - km CF 152+855-km CF 154+426, partea stanga si partea stanga, Interstatia Harsesti-Corbu km CF 151+090 - km CF 154+817, partea stanga si partea dreapta, linia 901, extravilan

Construcții

Crt	Nr cadastral Nr.	Adresa	Observații / Referințe
A1.1	50212-C1	Jud. Olt, Lot 3 - km CF 152+855-km CF 154+426, partea stanga si partea stanga, Interstatia Harsesti-Corbu km CF 151+090 - km CF 154+817, partea stanga si partea dreapta, linia 901, extravilan	S. construita la sol:6820 mp; Cale ferata neelectrificata, cu ecartament normal, pe traverse de beton si lemn, tip de sina 65 si 49, nr. inventar 100401.1, anul construirii 1977, S desf. = 6820 mp.
A1.2	50212-C2	Jud. Olt, Lot 3 - km CF 152+855-km CF 154+426, partea stanga si partea stanga, Interstatia Harsesti-Corbu km CF 151+090 - km CF 154+817, partea stanga si partea dreapta, linia 901, extravilan	S. construita la sol:18 mp; Podet beton cf km 153+367, nr.inventar 100383, anul constr.1875, S desf. = 18 mp.
A1.3	50212-C3	Jud. Olt, Lot 3 - km CF 152+855-km CF 154+426, partea stanga si partea stanga, Interstatia Harsesti-Corbu km CF 151+090 - km CF 154+817, partea stanga si partea dreapta, linia 901, extravilan	S. construita la sol:3155 mp; Cale ferata neelectrificata, cu ecartament normal, pe traverse de beton si lemn, tip de sina 65 si 49, nr. inventar 100401.1, anul construirii 1977, S desf. = 3155 mp.

B. Partea II. Proprietari și acte

Inscrieri privitoare la dreptul de proprietate și alte drepturi reale	Referințe
28868 / 11/06/2013	
Act Normativ nr. 581, din 10/09/1998 emis de GUVERNUL ROMANIEI act normativ nr. 589/03-05-2006 emis de GUVERNUL ROMANIEI; act normativ nr. 12/07-07-1998 emis de GUVERNUL ROMANIEI;	
B1	Intabulare, drept de PROPRIETATE, domeniu public, dobandit prin Lege, cota actuala 1/1, cota initiala 1/1 1) STATUL ROMAN
Act Administrativ nr. contract de concesiune MM/224, din 24/01/2002 emis de STATUL ROMAN act aditional nr. AB/45558/11-10-2011 la contractul de concesiune nr. MM/224/24.01.2002	
B2	Intabulare, drept de CONCESIUNE, pe o durata de 49 ani 1) COMPANIA NATIONALA DE CAI FERATE CFR SA

C. Partea III. SARCINI .

Inscrieri privind dezmembramintele dreptului de proprietate, drepturi reale de garantie și sarcini	Referințe
NU SUNT	

Anexa Nr. 1 La Partea I**Teren**

Nr cadastral	Suprafața măsurată (mp)*	Observații / Referințe
50212	62.413	Lot 3 - km CF 152+855-km CF 154+426, partea stanga si partea stanga, Interstatia Harsesti-Corbu km CF 151+090 - km CF 154+817, partea stanga si partea dreapta, linia 901, extravilan

* Suprafața este determinată în planul de proiecție Stereo 70.

DETALII LINIARE IMOBIL

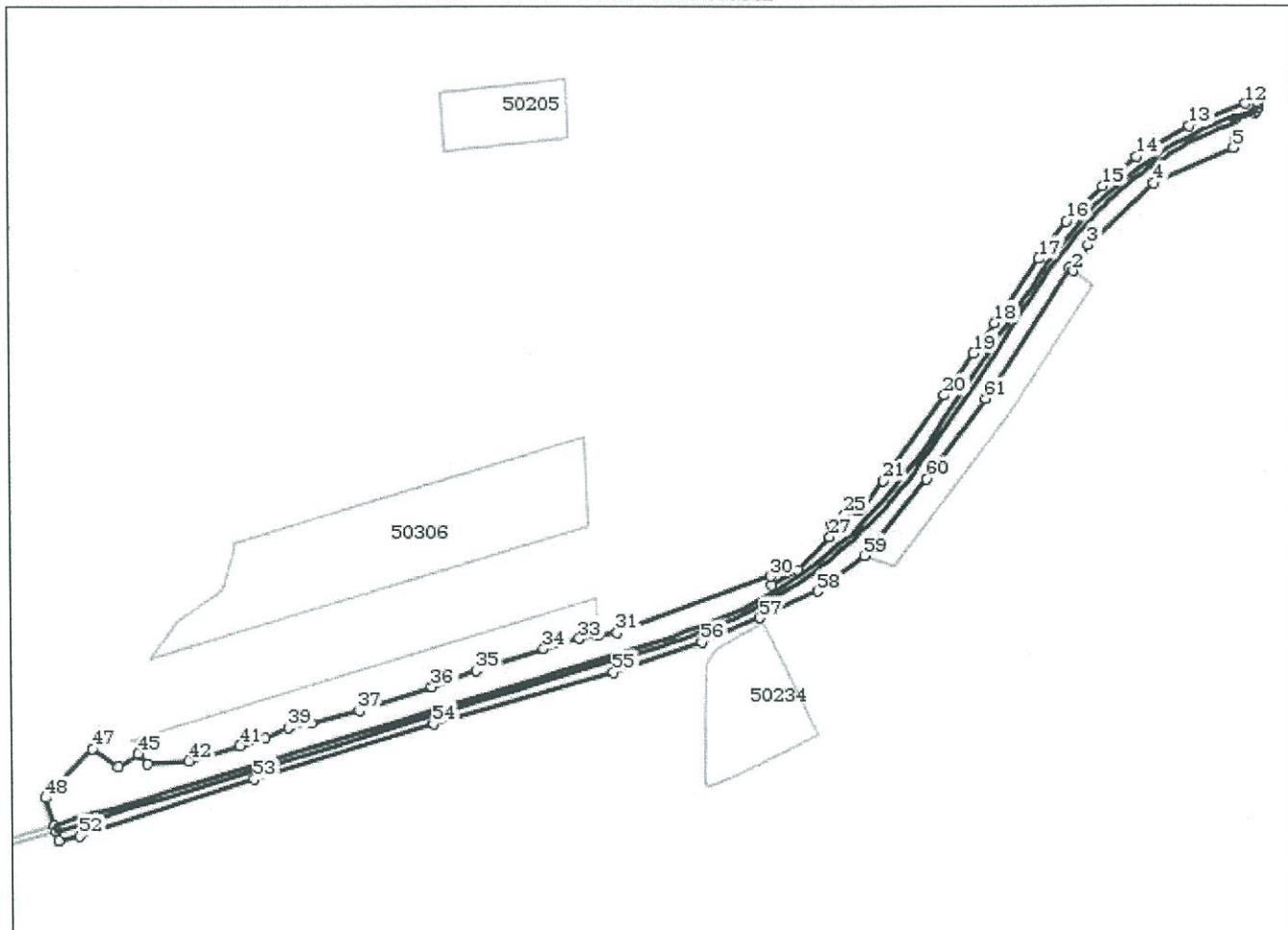
**Date referitoare la teren**

Crt	Categorie folosință	Intravilan	Suprafața (mp)	Nr. tarla	Nr. parcelă	Nr. topo	Observații / Referințe
1	cai ferate	NU	62.413				Lot 3 - km CF 152+855-km CF 154+426, partea stanga si partea stanga, Interstatia Harsesti-Corbu km CF 151+090 - km CF 154+817, partea stanga si partea dreapta, linia 901, extravilan

Date referitoare la construcții

Crt	Număr	Destinație construcție	Supraf. (mp)	Situație juridică	Observații / Referințe
A1.1	50212-C1	construcții industriale și edilitare	6.820	Cu acte	; S. construită la sol:6820 mp; Cale ferată neelectricată, cu ecartament normal, pe traverse de beton și lemn, tip de sînă 65 și 49, nr. inventar 100401.1, anul construirii 1977, S desf. = 6820 mp.
A1.2	50212-C2	construcții industriale și edilitare	18	Cu acte	; S. construită la sol:18 mp; Podet beton cf km 153+367, nr.inventar 100383, anul constr.1875, S desf. = 18 mp.
A1.3	50212-C3	construcții industriale și edilitare	3.155	Cu acte	; S. construită la sol:3155 mp; Cale ferată neelectricată, cu ecartament normal, pe traverse de beton și lemn, tip de sînă 65 și 49, nr. inventar 100401.1, anul construirii 1977, S desf. = 3155 mp.

Lungime Segmente**1) Valorile lungimilor segmentelor sunt obținute din proiecție în plan.**

Punct început	Punct sfârșit	Lungime segment	Punct început	Punct sfârșit	Lungime segment	Punct început	Punct sfârșit	Lungime segment
1	2	5.217	2	3	32.077	3	4	97.999
4	5	94.224	5	6	30.794	6	7	22.918
7	8	1.951	8	9	3.792	9	10	5.096
10	11	2.395	11	12	13.373	12	13	65.521
13	14	65.816	14	15	48.963	15	16	54.576
16	17	50.518	17	18	83.926	18	19	39.565
19	20	55.147	20	21	113.883	21	22	34.652
22	23	5.069	23	24	6.322	24	25	11.997
25	26	17.706	26	27	12.877	27	28	50.251
28	29	33.18	29	30	10.302	30	31	176.791
31	32	20.917	32	33	20.328	33	34	39.805
34	35	76.501	35	36	50.619	36	37	81.974
37	38	53.638	38	39	25.151	39	40	26.764
40	41	28.911	41	42	57.551	42	43	44.598
43	44	14.557	44	45	1.333	45	46	25.705
46	47	34.0	47	48	73.252	48	49	31.48
49	50	5.858	50	51	11.173	51	52	23.556
52	53	197.999	53	54	202.0	54	55	201.5
55	56	100.501	56	57	68.0	57	58	69.151
58	59	63.34	59	60	106.715	60	61	107.747
61	1	167.2						

** Lungimile segmentelor sunt determinate în planul de proiecție Stereo 70 și sunt rotunjite la 10 centimetri.

*** Distanța dintre puncte este formată din segmente cumulate ce sunt mai mici decât valoarea 10 centimetri.

Certific că prezentul extras corespunde cu pozițiile în vigoare din cartea funciară originală, păstrată de acest birou.

Prezentul extras de carte funciară este valabil la autentificarea de către notarul public a actelor juridice prin care se sting drepturile reale precum și pentru dezbateră succesiunilor, iar informațiile prezentate sunt susceptibile de orice modificare, în condițiile legii.

S-a achitat tariful de 20 RON, -Chitanța internă nr.79070/01-08-2016 în suma de 20, pentru serviciul de publicitate imobiliară cu codul nr. 272.

Data soluționării,

02-08-2016

Data eliberării,

02/08/2016

Asistent Registrator,
Antonescu Elena Carmen

(parafa și semnătura)

ANTONESCU ELENA CARMEN
ASISTENT REGISTRATOR
PRINCIPAL

Referent,

EUREA

(parafa și semnătura)



16310898

Carte Funciară Nr. 50211 Comuna/Oraș/Municipiu: Corbu

**EXTRAS DE CARTE FUNCİARĂ
PENTRU INFORMARE**

Nr.	54339
Ziua	01
Luna	08
Anul	2016

**Oficiul de Cadastru și Publicitate Imobiliară OLT
Biroul de Cadastru și Publicitate Imobiliară Slatina****A. Partea I. Descrierea imobilului**

TEREN Extravilan

Adresa: Jud. Olt,

Nr. Crt	Nr cadastral Nr.	Suprafața* (mp)	Observații / Referințe
A1	50211	Din acte: 6.300 Masurata: 6.301	Plantatie forestiera de protectie km 159+580 - km 159+750, partea stanga, Interstatia Corbu-Sinesti - km 156+503 - km 160+988, linia 901 (extravilan)

B. Partea II. Proprietari și acte

Inscrieri privitoare la dreptul de proprietate și alte drepturi reale		Referințe
19737 / 16/04/2013		
Act Administrativ nr. 581, din 10/09/1998 emis de GUVERNUL ROMANIEI ; act normativ nr. 589/03-05-2006 emis de GUVERNUL ROMANIEI; act normativ nr. 12/07-07-1998 emis de GUVERNUL ROMANIEI;		
B1	Intabulare, drept de PROPRIETATE, DOMENIU PUBLIC, dobandit prin Lege, cota actuala 1/1, cota initiala 1/1 1) STATUL ROMAN, CIF:13633330	A1
Act Administrativ nr. contract de concesiune nr MM/224, din 24/01/2002 emis de STATUL ROMAN act aditional nr. AB/45558/11-10-2011 la contractul de concesiune nr MM/224/24.01.2002 ; anexa la contractul de concesiune nr MM/224/24.01.2002		
B2	Intabulare, drept de CONCESIUNE 1) COMPANIA NATIONALA DE CAI FERATE „C.F.R” S.A, CIF:11054529	A1

C. Partea III. SARCINI .

Inscrieri privind dezmembramintele dreptului de proprietate, drepturi reale de garantie și sarcini	Referințe
NU SUNT	

Anexa Nr. 1 La Partea I**Teren**

Nr cadastral	Suprafața măsurată (mp)*	Observații / Referințe
50211	6.301	Plantatie forestiera de protectie km 159+580 - km 159+750, partea stanga, Interstatia Corbu-Sinesti - km 156+503 - km 160+988, linia 901 (extravilan)

* Suprafața este determinată în planul de proiecție Stereo 70.

DETALII LINIARE IMOBIL

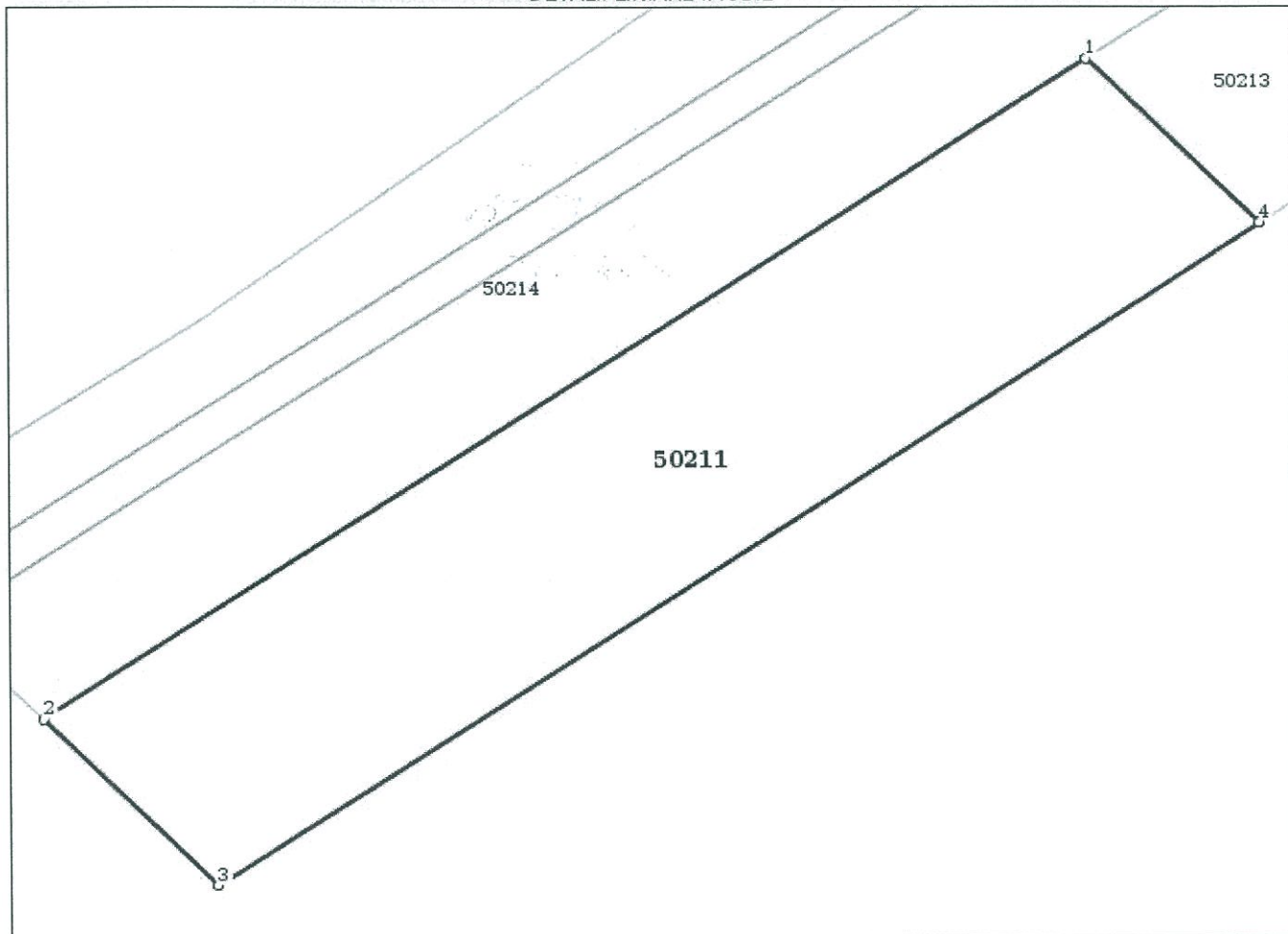
**Date referitoare la teren**

Crt	Categorie folosință	Intravilan	Suprafața (mp)	Nr. tarla	Nr. parcelă	Nr. topo	Observații / Referințe
1	padure	NU	6.301				Plantatie forestiera de protectie km 159+580 - km 159+750, partea stanga, Interstatia Corbu-Sinesti - km 156+503 - km 160+988, linia 901 (extravilan)

Lungime Segmente

1) Valorile lungimilor segmentelor sunt obținute din proiecție în plan.

Punct început	Punct sfârșit	Lungime segment (** (m)
1	2	175.865
2	3	35.836

Punct început	Punct sfârșit	Lungime segment (** (m)
3	4	176.222
4	1	35.744

** Lungimile segmentelor sunt determinate în planul de proiecție Stereo 70 și sunt rotunjite la 10 centimetri.

*** Distanța dintre puncte este formată din segmente cumulate ce sunt mai mici decât valoarea 10 centimetri.

Certific că prezentul extras corespunde cu pozițiile în vigoare din cartea funciară originală, păstrată de acest birou.

Prezentul extras de carte funciară este valabil la autentificarea de către notarul public a actelor juridice prin care se sting drepturile reale precum și pentru dezbaterea succesiunilor, iar informațiile prezentate sunt susceptibile de orice modificare, în condițiile legii.

S-a achitat tariful de 20 RON, -Chitanța internă nr.79073/01-08-2016 în suma de 20, pentru serviciul de publicitate imobiliară cu codul nr. 272.

Data soluționării,
02-08-2016

Data eliberării,
03 08 2016

Asistent Registrator,
Antonescu Elena Carmen

(parafa și semnătura)

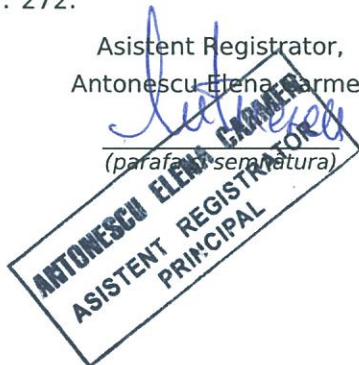

Referent,

Ene D.
(parafa și semnătura)



15579710

Carte Funciară Nr. 50196 Comuna/Oraș/Municipiu: Corbu

**EXTRAS DE CARTE FUNCİARĂ
PENTRU INFORMARE**

Nr.	54325
Ziua	01
Luna	08
Anul	2016

**Oficiul de Cadastru și Publicitate Imobiliară OLT
Biroul de Cadastru și Publicitate Imobiliară Slatina****A. Partea I. Descrierea imobilului****TEREN** Intravilan**Adresa:** Loc. Corbu, Jud. Olt, Statia CF Corbu, km CF 154+817 -
km CF 156+503, partea stanga si partea dreapta, intravilan

Nr. Crt	Nr cadastral Nr.	Suprafața* (mp)	Observații / Referințe
A1	50196	Din acte: - Masurata: 55.417	

Construcții

Crt	Nr cadastral Nr.	Adresa	Observații / Referințe
A1.1	50196-C1	Loc. Corbu, Jud. Olt, Statia CF Corbu, km CF 154+817 - km CF 156+503, partea stanga si partea dreapta, intravilan	S. construita la sol:413 mp; Cale ferata neelectrificata, cu ecartament normal, pe traverse de beton si lemn, tip de sina 65 si 49, nr. inventar 100326 si 100413, anul construirii 1875, S desf. = 413 mp.
A1.2	50196-C2	Loc. Corbu, Jud. Olt, Statia CF Corbu, km CF 154+817 - km CF 156+503, partea stanga si partea dreapta, intravilan	S. construita la sol:8 mp; Pod km CF 154+882, nr.inventar 100384, anul construirii 1875, S desf.= 8 mp.
A1.3	50196-C3	Loc. Corbu, Jud. Olt, Statia CF Corbu, km CF 154+817 - km CF 156+503, partea stanga si partea dreapta, intravilan	S. construita la sol:11902 mp; Cale ferata neelectrificata, cu ecartament normal, pe traverse de beton si lemn, tip de sina 65 si 49, nr. inventar 100326, 100413, anul construirii 1875, S desf. = 11902 mp.
A1.4	50196-C4	Loc. Corbu, Jud. Olt, Statia CF Corbu, km CF 154+817 - km CF 156+503, partea stanga si partea dreapta, intravilan	S. construita la sol:326 mp; Peron descoperit, apartine domeniului privat al CN CF „CFR” SA, nr. inventar 108271, anul construirii 1935, S desf. = 326 mp.
A1.5	50196-C5	Loc. Corbu, Jud. Olt, Statia CF Corbu, km CF 154+817 - km CF 156+503, partea stanga si partea dreapta, intravilan	S. construita la sol:28 mp; Pod km CF 155+850, nr.inventar 100362, anul construirii 1875, S desf. = 28
A1.6	50196-C6	Loc. Corbu, Jud. Olt, Statia CF Corbu, km CF 154+817 - km CF 156+503, partea stanga si partea dreapta, intravilan	S. construita la sol:5008 mp; Cale ferata neelectrificata, cu ecartament normal, pe traverse de beton si lemn, tip de sina 65 si 49, nr. inventar 100326 si 100413, anul construirii 1875, S desf. = 5008 mp.
A1.7	50196-C7	Loc. Corbu, Jud. Olt, Statia CF Corbu, km CF 154+817 - km CF 156+503, partea stanga si partea dreapta, intravilan	S. construita la sol:15 mp; Pod km CF 156+316, nr.inventar 100363, anul construirii 1875, S desf.=15 mp.
A1.8	50196-C8	Loc. Corbu, Jud. Olt, Statia CF Corbu, km CF 154+817 - km CF 156+503, partea stanga si partea dreapta, intravilan	S. construita la sol:1261 mp; Cale ferata neelectrificata, cu ecartament normal, pe traverse de beton si lemn, tip de sina 65 si 49, nr. inventar 100326 si 100413, anul construirii 1875, S desf. = 1261 mp.

B. Partea II. Proprietari și acte

Inscrieri privitoare la dreptul de proprietate și alte drepturi reale	Referințe
11691 / 07/03/2013	
Act Normativ nr. nr. HOTARAREA GUVERNULUI 581, din 10/09/1998 emis de GUVERNUL ROMANIEI ORDONANTA DE URGENTA 12/07-07-1998 emis de GUVERNUL ROMANIEI; act normativ nr. ORDIN 788/20-05-2002 emis de MINISTERUL LUCRARILOR PUBLICE TRANSPORTURILOR SI LOCUINTEI; act administrativ nr. ANEXA 1/13-09-2010 emis de MINISTERUL TRANSPORTURILOR SI INFRASTRUCTURII	
B1	Intabulare, drept de PROPRIETATE, domeniu public, dobandit prin Lege, cota actuala 1/1, cota initiala 1/1 1) STATUL ROMAN, CIF:13633330
Act Administrativ nr. nr. CONTRACT DE CONCESIUNE MM 224, din 24/01/2002 emis de MINISTERUL LUCRARILOR PUBLICE TRANSPORTURILOR SI LOCUINTEI act administrativ nr. ACT ADITIONAL AB/45558/11-10-2011 emis de MINISTERUL TRANSPORTURILOR SI INFRASTRUCTURII	
B2	Intabulare, drept de CONCESIUNE, pe o durata de 49 de ani

Inscrieri privitoare la dreptul de proprietate și alte drepturi reale	Referințe
1) COMPANIA NATIONALA DE CAI FERATE CFR SA	

C. Partea III. SARCINI .

Inscrieri privind dezmembramintele dreptului de proprietate, drepturi reale de garantie și sarcini	Referințe
NU SUNT	

Anexa Nr. 1 La Partea I**Teren**

Nr cadastral	Suprafața masurata (mp)*	Observații / Referințe
50196	55.417	

* Suprafața este determinată în planul de proiecție Stereo 70.

**Date referitoare la teren**

Crt	Categorie folosință	Intra vilan	Suprafața (mp)	Nr. tarla	Nr. parcelă	Nr. topo	Observații / Referințe
1	cai ferate	DA	55.417				Statia CF Corbu, km CF 154+817 - km CF 156+503, partea stanga si partea dreapta, intravilan

Date referitoare la construcții

Crt	Număr	Destinație construcție	Supraf. (mp)	Situație juridică	Observații / Referințe
A1.1	50196-C1	construcții industriale și edilitare	413	Cu acte	; S. construita la sol:413 mp; Cale ferata neelectrificata, cu ecartament normal, pe traverse de beton si lemn, tip de sina 65 si 49, nr. inventar 100326 si 100413, anul construirii 1875, S desf. = 413 mp.
A1.2	50196-C2	construcții industriale și edilitare	8	Cu acte	; S. construita la sol:8 mp; Pod km CF 154+882, nr.inventar 100384, anul construirii 1875, S desf.= 8 mp.
A1.3	50196-C3	construcții industriale și edilitare	11.902	Cu acte	; S. construita la sol:11902 mp; Cale ferata neelectrificata, cu ecartament normal, pe traverse de beton si lemn, tip de sina 65 si 49, nr. inventar 100326, 100413, anul construirii 1875, S desf. = 11902 mp.
A1.4	50196-C4	construcții industriale și edilitare	326	Cu acte	; S. construita la sol:326 mp; Peron descoperit, apartine domeniului privat al CN CF „CFR” SA, nr. inventar 108271, anul construirii 1935, S desf. = 326 mp.

Crt	Număr	Destinație construcție	Supraf. (mp)	Situație juridică	Observații / Referințe
A1.5	50196-C5	construcții industriale și edilitare	28	Cu acte	; S. construită la sol:28 mp; Pod km CF 155+850, nr.inventar 100362, anul construirii 1875, S desf. = 28 mp.
A1.6	50196-C6	construcții industriale și edilitare	5.008	Cu acte	; S. construită la sol:5008 mp; Cale ferată neelectricată, cu ecartament normal, pe traverse de beton și lemn, tip de sina 65 și 49, nr. inventar 100326 și 100413, anul construirii 1875, S desf. = 5008 mp.
A1.7	50196-C7	construcții industriale și edilitare	15	Cu acte	; S. construită la sol:15 mp; Pod km CF 156+316, nr.inventar 100363, anul construirii 1875, S desf.=15 mp.
A1.8	50196-C8	construcții industriale și edilitare	1.261	Cu acte	; S. construită la sol:1261 mp; Cale ferată neelectricată, cu ecartament normal, pe traverse de beton și lemn, tip de sina 65 și 49, nr. inventar 100326 și 100413, anul construirii 1875, S desf. = 1261 mp.

Lungime Segmente

1) Valorile lungimilor segmentelor sunt obținute din proiecție în plan.

Punct început	Punct sfârșit	Lungime segment	Punct început	Punct sfârșit	Lungime segment	Punct început	Punct sfârșit	Lungime segment
1	2	18.913	2	3	6.402	3	4	18.466
4	5	56.437	5	6	31.609	6	7	6.55
7	8	7.669	8	9	27.407	9	10	7.227
10	11	27.124	11	12	24.975	12	13	14.084
13	14	74.805	14	15	30.992	15	16	24.999
16	17	54.791	17	18	68.283	18	19	16.062
19	20	16.441	20	21	12.474	21	22	141.528
22	23	87.061	23	24	89.086	24	25	81.423
25	26	59.425	26	27	42.53	27	28	74.45
28	29	28.25	29	30	42.74	30	31	40.514
31	32	13.023	32	33	34.235	33	34	22.5
34	35	17.243	35	36	12.463	36	37	10.98
37	38	37.316	38	39	48.822	39	40	47.22
40	41	35.127	41	42	15.642	42	43	40.265
43	44	17.19	44	45	74.373	45	46	144.75
46	47	74.36	47	48	6.436	48	49	20.801
49	50	56.386	50	51	53.833	51	52	110.651
52	53	36.126	53	54	39.963	54	55	151.931
55	56	15.908	56	57	16.526	57	58	16.927
58	59	14.102	59	60	22.822	60	61	5.547
61	62	16.944	62	63	41.252	63	64	38.58
64	65	14.646	65	66	28.37	66	67	69.366
67	68	149.297	68	69	276.464	69	70	16.989
70	71	2.394	71	72	15.416	72	73	6.029
73	74	12.163	74	75	11.15	75	76	12.165
76	77	36.359	77	78	3.339	78	79	12.839
79	80	14.147	80	81	12.243	81	82	12.489
82	83	11.713	83	84	2.383	84	85	17.462
85	86	16.151	86	87	15.991	87	88	21.788
88	89	53.628	89	90	58.001	90	91	23.44
91	92	34.571	92	93	11.675	93	94	17.886
94	95	8.372	95	96	36.882	96	97	5.787
97	98	29.067	98	99	30.852	99	1	62.153

** Lungimile segmentelor sunt determinate în planul de proiecție Stereo 70 și sunt rotunjite la 10 centimetri.

*** Distanța dintre puncte este formată din segmente cumulate ce sunt mai mici decât valoarea 10 centimetri.

Certific că prezentul extras corespunde cu pozițiile în vigoare din cartea funciară originală, păstrată de acest birou.

Prezentul extras de carte funciară este valabil la autentificarea de către notarul public a actelor juridice prin care se sting drepturile reale precum și pentru dezbateră succesiunilor, iar informațiile prezentate sunt susceptibile de orice modificare, în condițiile legii.

S-a achitat tariful de 20 RON, -Chitanța internă nr.79063/01-08-2016 în suma de 20, pentru serviciul de publicitate imobiliară cu codul nr. 272.

Data soluționării,
02-08-2016

Data eliberării,
03.08.2016.

Asistent Registrator,
Scoaba Aura Liana

(parafa și semnătura)

SCOABĂ AURA LIANA
ASISTENT REGISTRATOR
PRINCIPAL

Referent,

Eno N.
(parafa și semnătura)



16418553

Carte Funciară Nr. 50213 Comuna/Oraș/Municipiu: Corbu

**EXTRAS DE CARTE FUNCİARĂ
PENTRU INFORMARE**

Nr.	54329
Ziua	01
Luna	08
Anul	2016

**Oficiul de Cadastru și Publicitate Imobiliară OLT
Biroul de Cadastru și Publicitate Imobiliară Slatina****A. Partea I. Descrierea imobilului**

TEREN Extravilan

Adresa: Jud. Olt,

Nr. Crt	Nr cadastral Nr.	Suprafața* (mp)	Observații / Referințe
A1	50213	Din acte: 13.400 Masurata: 13.400	Plantatie forestiera de protectie km 159+200- km 159+580, partea stanga, Interstatia Corbu-Sinesti km 156+503 - km 160+988, linia 901, Extravilan

B. Partea II. Proprietari și acte

Inscrieri privitoare la dreptul de proprietate și alte drepturi reale		Referințe
19735 / 16/04/2013		
Act Administrativ nr. Hotararea nr. 1705, din 29/11/2006 emis de GUVERNUL ROMANIEI		
B1	Intabulare, drept de PROPRIETATE, domeniu public, dobandit prin Lege, cota actuala 1/1, cota initiala 1/1 1) STATUL ROMAN	A1
Act Administrativ nr. contract de concesiune nr. MM/224, din 24/01/2002 emis de Act aditional nr. AB/45558/11.10.2011 la contractul de concesiune nr. MM/224/24.01.2002		
B2	Intabulare, drept de CONCESIUNE 1) COMPANIA NAȚIONALĂ DE CĂI FERATE " C.F.R " S.A, CIF:11054529	A1

C. Partea III. SARCINI .

Inscrieri privind dezmembramintele dreptului de proprietate, drepturi reale de garantie și sarcini	Referințe
NU SUNT	

Anexa Nr. 1 La Partea I**Teren**

Nr cadastral	Suprafața măsurată (mp)*	Observații / Referințe
50213	13.400	Plantatie forestiera de protectie km 159+200- km 159+580, partea stanga, Interstatia Corbu-Sinesti km 156+503 - km 160+988, linia 901, Extravilan

* Suprafața este determinată în planul de proiecție Stereo 70.

DETALII LINIARE IMOBIL

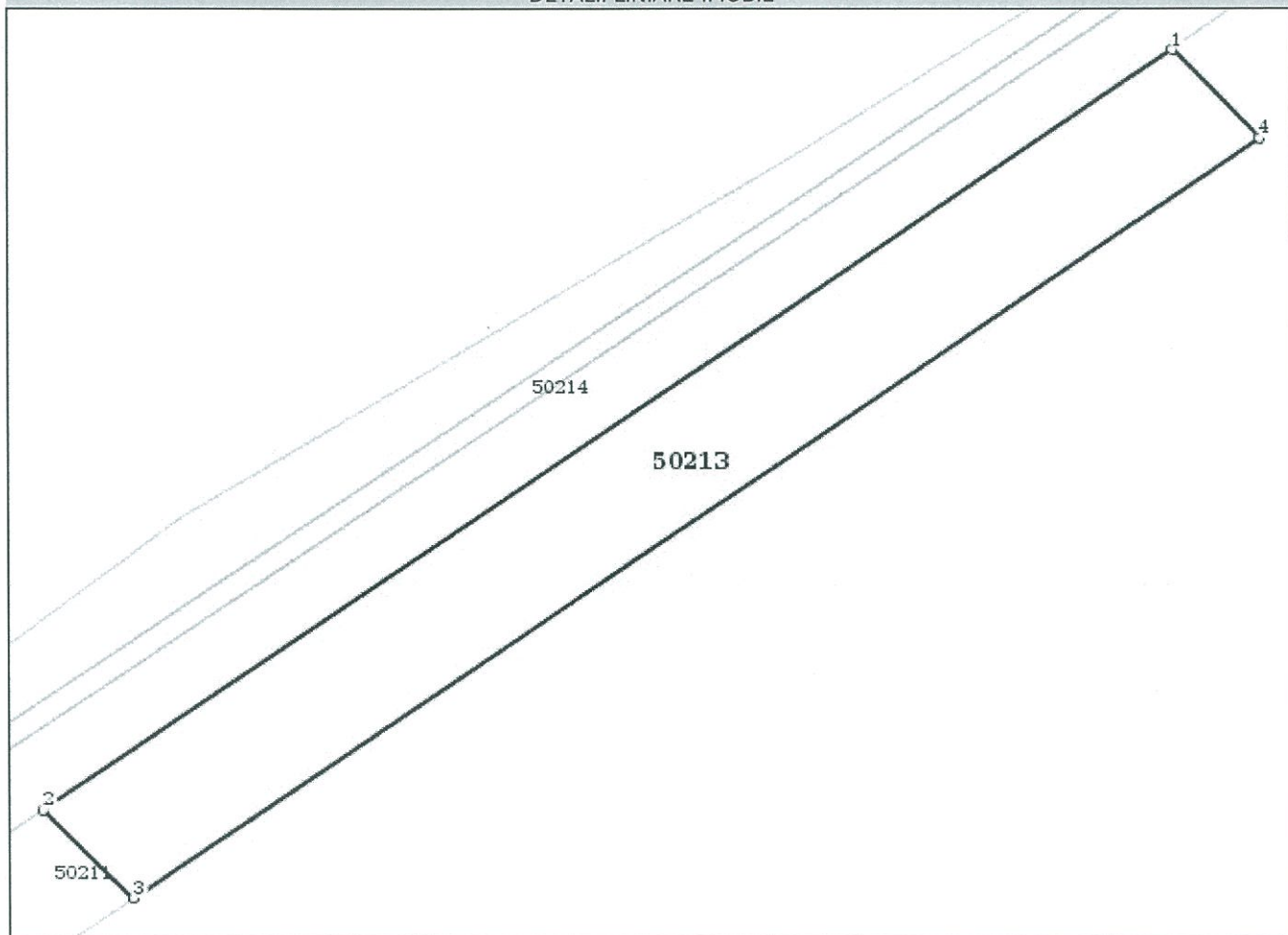
**Date referitoare la teren**

Crt	Categorie folosință	Intravilan	Suprafața (mp)	Nr. tarla	Nr. parcelă	Nr. topo	Observații / Referințe
1	padure	NU	13.400				Plantatie forestiera de protectie km 159+200- km 159+580, partea stanga, Interstatia Corbu-Sinesti km 156+503 - km 160+988, linia 901, Extravilan

Lungime Segmente

1) Valorile lungimilor segmentelor sunt obținute din proiecție în plan.

Punct început	Punct sfârșit	Lungime segment (** (m)
1	2	376.134
2	3	35.744

Punct început	Punct sfârșit	Lungime segment (** (m)
3	4	375.762
4	1	35.546

** Lungimile segmentelor sunt determinate în planul de proiecție Stereo 70 și sunt rotunjite la 10 centimetri.
 *** Distanța dintre puncte este formată din segmente cumulate ce sunt mai mici decât valoarea 10 centimetri.

Certific că prezentul extras corespunde cu pozițiile in vigoare din cartea funciară originală, păstrată de acest birou.

Prezentul extras de carte funciară este valabil la autentificarea de către notarul public a actelor juridice prin care se sting drepturile reale precum și pentru dezbateră succesiunilor, iar informațiile prezentate sunt susceptibile de orice modificare, în condițiile legii.

S-a achitat tariful de 20 RON, -Chitanța internă nr. 79066/01-08-2016 în suma de 20, pentru serviciul de publicitate imobiliară cu codul nr. 272.

Data soluționării,
02-08-2016

Data eliberării,

02.08.2016

Asistent Registrator,
Firica Clara Mirela

(parafa și semnătura)

Referent,

ENEIT.

(parafa și semnătura)

FIRICĂ CLARA MIRELA
ASISTENT REGISTRATOR
PRINCIPAL



13821297

Carte Funciară Nr. 50159 Comuna/Oraș/Municipiu: Corbu

**EXTRAS DE CARTE FUNCİARĂ
PENTRU INFORMARE**

Nr.	54461
Ziua	02
Luna	08
Anul	2016

**Oficiul de Cadastru și Publicitate Imobiliară OLT
Biroul de Cadastru și Publicitate Imobiliară Slatina****A. Partea I. Descrierea imobilului**

TEREN Extravilan

Adresa: Jud. Olt,

Nr. Crt	Nr cadastral Nr.	Suprafața* (mp)	Observații / Referințe
A1	50159	Din acte: 36.372.196 Masurata: 8.000	Plantatie forestiera de protectie km CF 157+086-km CF 157+303, partea stanga, Interstatia Corbu-Sinesti km CF 156+503 - km CF 160+988, linia 901, extravilan

B. Partea II. Proprietari și acte

Inscrieri privitoare la dreptul de proprietate și alte drepturi reale		Referințe
47897 / 04/09/2012		
Act Administrativ nr. 581, din 10/09/1998 emis de GUVERNUL ROMANIEI act administrativ nr. 589/03-05-2006 emis de GUVERNUL ROMANIEI; act administrativ nr. 12/07-07-1998 emis de GUVERNUL ROMANIEI; act administrativ nr. 1705/01-01-2006 emis de GUVERNUL ROMANIEI; act administrativ nr. 788/20-05-2002 emis de GUVERNUL ROMANIEI;		
B1	Intabulare, drept de PROPRIETATE, domeniu public, dobandit prin Lege, cota actuala 1/1, cota initiala 1/1 1) STATUL ROMAN	A1
19783 / 16/04/2013		
Act Administrativ nr. declaratie, din 28/03/2013 emis de		
B2	se noteaza actualizarea informatiilor tehnice cu privire la adresa imobilului,	A1

C. Partea III. SARCINI

Inscrieri privind dezmembramintele dreptului de proprietate, drepturi reale de garanție și sarcini		Referințe
47897 / 04/09/2012		
Act Normativ nr. MM/224, din 24/01/2002 emis de Ministerul Lucrarilor Publice act normativ nr. AB/45558/11-10-2011		
C1	Intabulare, drept de CONCESIUNE, pe o perioada de 49 de ani 1) COMPANIA NATIONALA DE CAI FERATE CFR SA, CIF:11054529	A1

Anexa Nr. 1 La Partea I**Teren**

Nr cadastral	Suprafața măsurată (mp)*	Observații / Referințe
50159	8.000	Plantatie forestiera de protectie km CF 157+086-km CF 157+303, partea stanga, Interstata Corbu-Sinesti km CF 156+503 - km CF 160+988, linia 901, extravilan

* Suprafața este determinată în planul de proiecție Stereo 70.

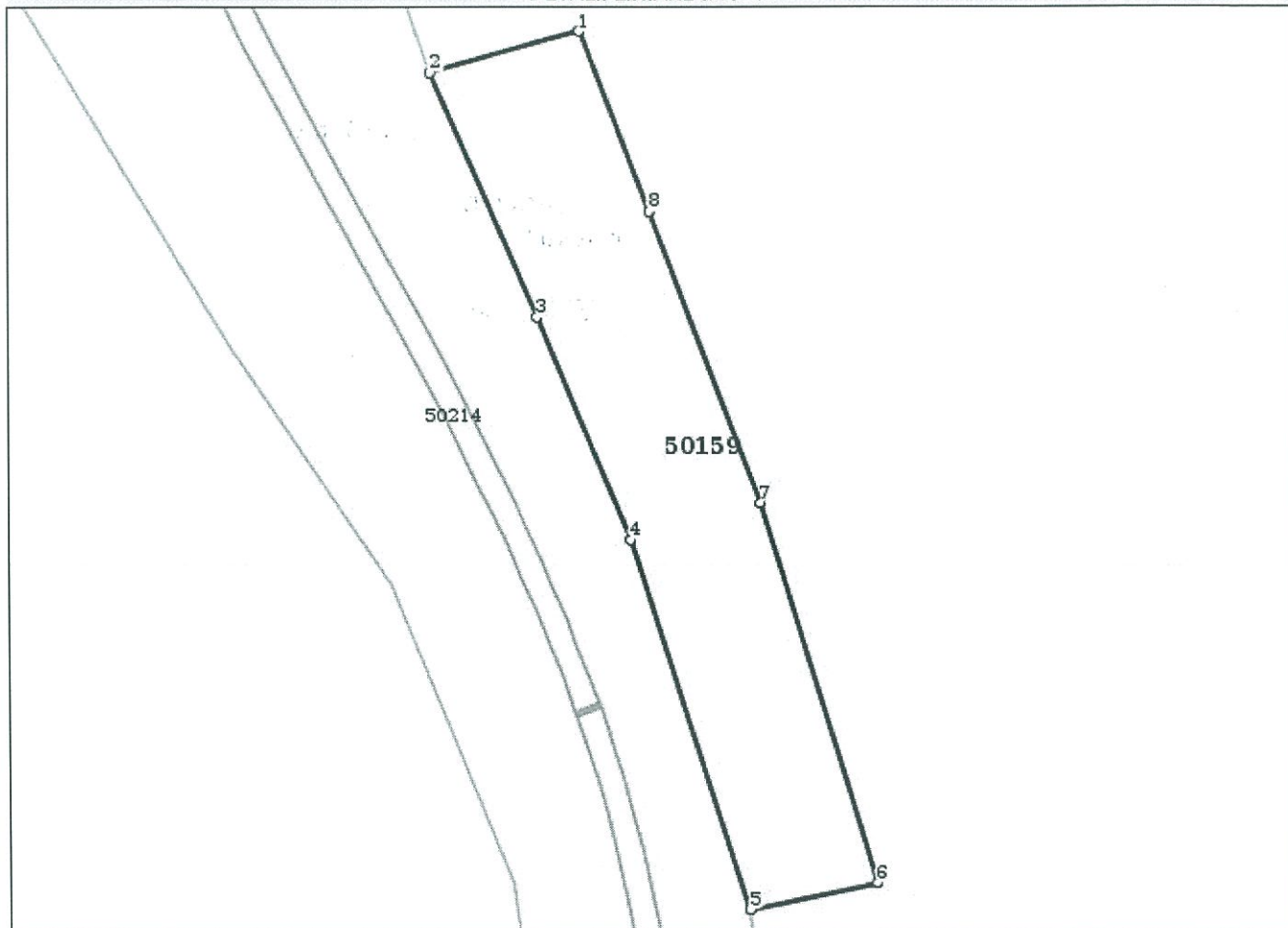
DETALII LINIARE IMOBIL**Date referitoare la teren**

Crt	Categorie folosință	Intra vilan	Suprafața (mp)	Nr. tarla	Nr. parcelă	Nr. topo	Observații / Referințe
1	padure	NU	8.000				

Lungime Segmente

1) Valorile lungimilor segmentelor sunt obținute din proiecție în plan.

Punct început	Punct sfârșit	Lungime segment (** (m)
1	2	39.45
2	3	67.566
3	4	61.269
4	5	98.792

Punct început	Punct sfârșit	Lungime segment (** (m)
5	6	32.872
6	7	101.236
7	8	79.152
8	1	48.755

** Lungimile segmentelor sunt determinate în planul de proiecție Stereo 70 și sunt rotunjite la 10 centimetri.
 *** Distanța dintre puncte este formată din segmente cumulate ce sunt mai mici decât valoarea 10 centimetri.

Certific că prezentul extras corespunde cu pozițiile în vigoare din cartea funciară originală, păstrată de acest birou.

Prezentul extras de carte funciară este valabil la autentificarea de către notarul public a actelor juridice prin care se sting drepturile reale precum și pentru dezbaterile succesiunilor, iar informațiile prezentate sunt susceptibile de orice modificare, în condițiile legii.

S-a achitat tariful de 20 RON, -Chitanța internă nr.79137/02-08-2016 și suma de 20, pentru serviciul de publicitate imobiliară cu codul nr. 272.

Data soluționării,

02-08-2016

Data eliberării,

02-08-2016.

Asistent Registrator

Scoaba Aura Liana

(parafa și semnătura)

SCOABA AURA LIANA
ASISTENT REGISTRATOR
PRINCIPAL

Referent,

Evelina
 (parafa și semnătura)

MA. L. 100A § 10
REGULATIONS
CHAPTER 80C
SECTION 10.00