



16324331

Carte Funciară Nr. 51567 Comuna/Oraș/Municipiu: Potcoava

**EXTRAS DE CARTE FUNCİARĂ
PENTRU INFORMARE**

Nr.	54730
Ziua	02
Luna	08
Anul	2016

**Oficiul de Cadastru și Publicitate Imobiliară OLT
Biroul de Cadastru și Publicitate Imobiliară Slatina****A. Partea I. Descrierea imobilului**

TEREN Extravilan

Adresa: Jud. Olt,

Nr. Crt	Nr cadastral Nr.	Suprafața* (mp)	Observații / Referințe
A1	51567	Din acte: - Masurata: 75	Lot 4 - km CF 169+337-km CF 169+345, partea stanga, Interstatia Potcoava-Balteni CF km 168+708-km CF 174+684, partea dreapta si partea stanga, linia 901, extravilan.

B. Partea II. Proprietari și acte

Inscrieri privitoare la dreptul de proprietate și alte drepturi reale	Referințe
28908 / 11/06/2013	
Act Normativ nr. hotarire nr 581, din 10/09/1998 emis de GUVERNUL ROMANIEI act normativ nr. 589/03-05-2006 emis de GUVERNUL ROMANIEI; act normativ nr. 12/07-07-1998 emis de GUVERNUL ROMANIEI;	
B1	A1
Intabulare, drept de PROPRIETATE, DOMENIU PUBLIC, dobandit prin Lege, cota actuala 1/1, cota initiala 1/1	
1) STATUL ROMAN, CIF:13633330	

C. Partea III. SARCINI .

Inscrieri privind dezmembramintele dreptului de proprietate, drepturi reale de garantie și sarcini	Referințe
NU SUNT	

Anexa Nr. 1 La Partea I**Teren**

Nr cadastral	Suprafața măsurată (mp)*	Observații / Referințe
51567	75	Lot 4 - km CF 169+337-km CF 169+345, partea stanga, Interstatia Potcoava-Balteni CF km 168+708-km CF 174+684, partea dreapta si partea stanga, linia 901, extravilan.

* Suprafața este determinată în planul de proiecție Stereo 70.

DETALII LINIARE IMOBIL

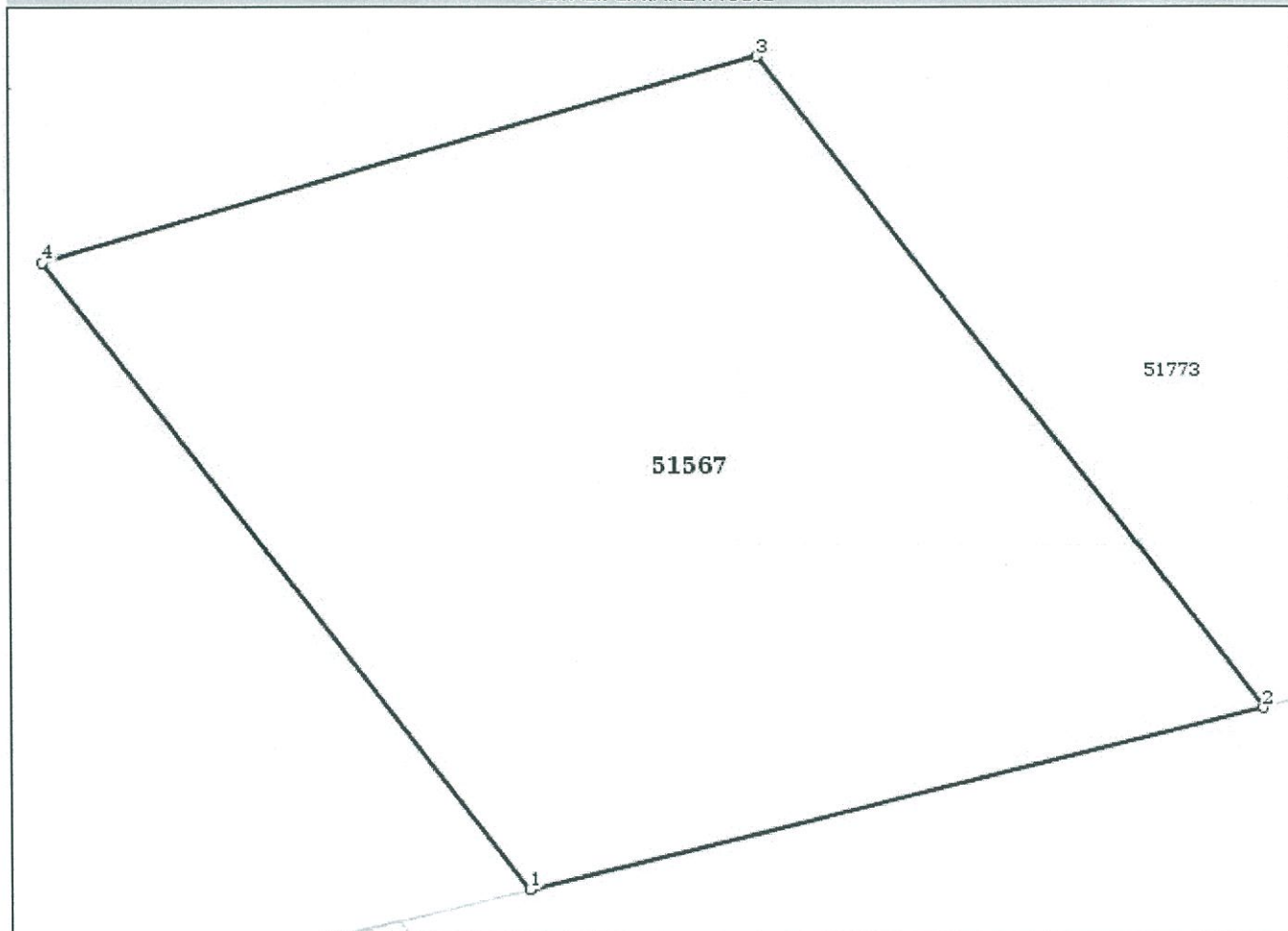
**Date referitoare la teren**

Crt	Categorie folosință	Intravilan	Suprafața (mp)	Nr. tarla	Nr. parcelă	Nr. topo	Observații / Referințe
1	cai ferate	NU	75				Lot 4 - km CF 169+337-km CF 169+345, partea stanga, Interstatia Potcoava-Balteni CF km 168+708-km CF 174+684, partea dreapta si partea stanga, linia 901, extravilan.

Lungime Segmente

1) Valorile lungimilor segmentelor sunt obținute din proiecție în plan.

Punct început	Punct sfârșit	Lungime segment (** (m)
1	2	7.932
2	3	9.969

Punct început	Punct sfârșit	Lungime segment (** (m)
3	4	7.844
4	1	9.568

** Lungimile segmentelor sunt determinate în planul de proiecție Stereo 70 și sunt rotunjite la 10 centimetri.
 *** Distanța dintre puncte este formată din segmente cumulate ce sunt mai mici decât valoarea 10 centimetri.

Certific că prezentul extras corespunde cu pozițiile în vigoare din cartea funciară originală, păstrată de acest birou.

Prezentul extras de carte funciară este valabil la autentificarea de către notarul public a actelor juridice prin care se sting drepturile reale precum și pentru dezbateră succesiunilor, iar informațiile prezentate sunt susceptibile de orice modificare, în condițiile legii.

S-a achitat tariful de 20 RON, -Chitanța internă nr.79235/02-08-2016 în suma de 20, pentru serviciul de publicitate imobiliară cu codul nr. 272.

Data soluționării,
02-08-2016

Asistent Registrator,
Din Maria

Referent,



Data eliberării

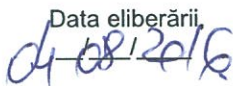

(parafa și semnătura)

(parafa și semnătura)

