



16325741

Carte Funciară Nr. 50728 Comuna/Oraș/Municipiu: Milcov

**EXTRAS DE CARTE FUNCİARĂ
PENTRU INFORMARE**

Nr.	54541
Ziua	02
Luna	08
Anul	2016

**Oficiul de Cadastru și Publicitate Imobiliară OLT
Biroul de Cadastru și Publicitate Imobiliară Slatina****A. Partea I. Descrierea imobilului**

TEREN Extravilan

Adresa: Jud. Olt,

Nr. Crt	Nr cadastral Nr.	Suprafața* (mp)	Observații / Referințe
A1	50728	Din acte: - Masurata: 552	Viaduct beton cf, km 195+991.Nr.inventar 102956.An constr.1875. S desf. = 271 mp.

Construcții

Crt	Nr cadastral Nr.	Adresa	Observații / Referințe
A1.1	50728-C1	Jud. Olt, Lot 5 - km CF 195+983 - km CF 196+023, viaduct, Interstia Milcov-Slătioara km CF 195+022- km CF 198+030, partea dreapta si partea stanga, linia 901, extravilan	S. construita la sol:271 mp; Viaduct beton cf, km 195+991.Nr.inventar 102956.An constr.1875. S desf. = 271 mp.

B. Partea II. Proprietari și acte

Inscrieri privitoare la dreptul de proprietate și alte drepturi reale	Referințe	
28889 / 11/06/2013		
Act Normativ nr. 581 Hotararea Guvernului, din 10/09/1998 emis de GUVERNUL ROMANIEI ORDONANTA DE URGENTA 12/07-07-1998 emis de GUVERNUL ROMANIEI; act normativ nr. ORDIN 788/20-05-2002 emis de MINISTERUL LUCRARILOR PUBLICE TRANSPORTURILOR SI LOCUINTEI; act administrativ nr. ANEXA 1/13-09-2010 emis de MINISTERUL TRANSPORTURILOR SI INFRASTRUCTURII;		
B1	Intabulare, drept de PROPRIETATE, domeniu public, dobandit prin Lege, cota actuala 1/1, cota initiala 1/1 1) STATUL ROMAN	A1, A1.1
Act Normativ nr. MM/224 contract de concesiune, din 24/01/2002 emis de MINISTERUL LUCRARILOR PUBLICE TRANSPORTURILOR SI INFRASTRUCTURII act administrativ nr. ACT ADITIONAL AB/45558/11-10-2011 emis de MINISTERUL TRANSPORTURILOR SI INFRASTRUCTURII;		
B2	Intabulare, drept de CONCESIUNE, pe o durata de 49 de ani 1) COMPANIA NATIONALA DE CAI FERATE CFR SA	A1.1

C. Partea III. SARCINI .

Inscrieri privind dezmembramintele dreptului de proprietate, drepturi reale de garantie și sarcini	Referințe
NU SUNT	

Anexa Nr. 1 La Partea I**Teren**

Nr cadastral	Suprafața măsurată (mp)*	Observații / Referințe
50728	552	Viaduct beton cf, km 195+991.Nr.inventar 102956.An constr.1875. S desf. = 271 mp.

* Suprafața este determinată în planul de proiecție Stereo 70.

DETALII LINIARE IMOBIL

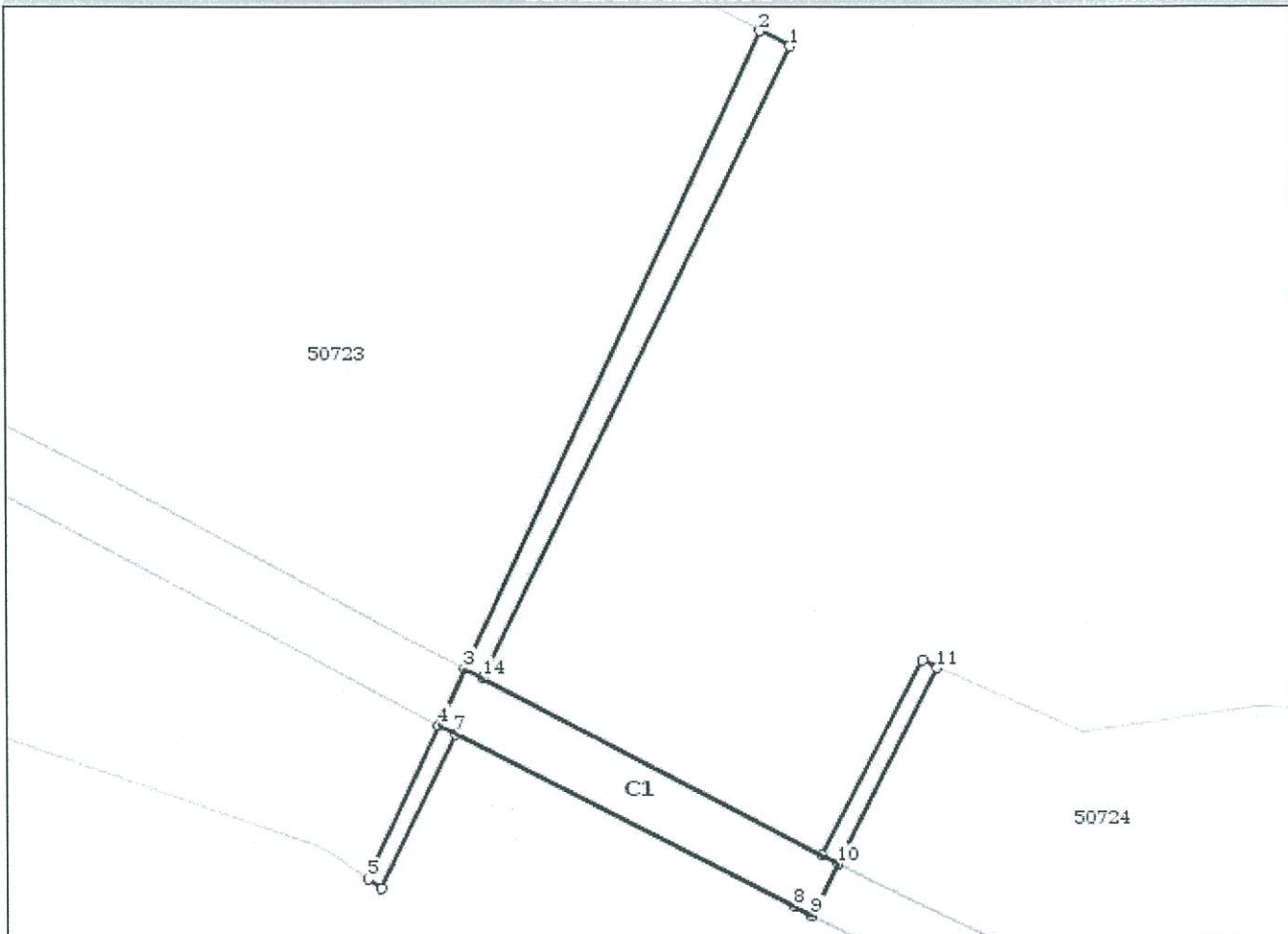
**Date referitoare la teren**

Crt	Categorie folosință	Intravilan	Suprafața (mp)	Nr. tarla	Nr. parcelă	Nr. topo	Observații / Referințe
1	cai ferate	NU	253				Lot 5 - km CF 195+983 - km CF 196+023, viaduct, Interstia Milcov-Slătioara km CF 195+022- km CF 198+030, partea dreapta și partea stanga, linia 901, extravilan
2	ape curgătoare	NU	246				Apa curgătoare - Raul Milcov.
3	cai ferate	NU	53				Lot 5 - km CF 195+983 - km CF 196+023, viaduct, Interstia Milcov-Slătioara km CF 195+022- km CF 198+030, partea dreapta și partea stanga, linia 901, extravilan

Date referitoare la construcții

Crt	Număr	Destinație construcție	Supraf. (mp)	Situație juridică	Observații / Referințe
A1.1	50728-C1	construcții industriale și edilitare	271	Cu acte	; S. construita la sol:271 mp; Viaduct beton cf, km 195+991.Nr.inventar 102956.An constr.1875. S desf. = 271 mp.

Lungime Segmente**1) Valorile lungimilor segmentelor sunt obținute din proiecție în plan.**

Punct început	Punct sfârșit	Lungime segment (** (m)
1	2	3.562
2	3	72.861
3	4	6.447
4	5	17.511
5	6	1.691
6	7	17.754
7	8	39.244
8	9	2.013
9	10	6.025
10	11	22.787
11	12	1.687
12	13	22.801
13	14	39.452
14	1	72.901

** Lungimile segmentelor sunt determinate în planul de proiecție Stereo 70 și sunt rotunjite la 10 centimetri.

*** Distanța dintre puncte este formată din segmente cumulate ce sunt mai mici decât valoarea 10 centimetri.

Certific că prezentul extras corespunde cu pozițiile în vigoare din cartea funciară originală, păstrată de acest birou.

Prezentul extras de carte funciară este valabil la autentificarea de către notarul public a actelor juridice prin care se sting drepturile reale precum și pentru dezbaterea succesiunilor, iar informațiile prezentate sunt susceptibile de orice modificare, în condițiile legii.

S-a achitat tariful de 20 RON, -Chitanța internă nr.79163/02-08-2016 în suma de 20, pentru serviciul de publicitate imobiliară cu codul nr. 272.

Data soluționării,
04-08-2016

Data eliberării,

04/08/2016

Asistent Registrator,
Vilcelaru Cristi

(parafa și semnătura)



Referent,

(parafa și semnătura)

