



13681526

Carte Funciară Nr. 51231 Comuna/Oraș/Municipiu: Bals

**EXTRAS DE CARTE FUNCİARĂ
PENTRU INFORMARE**

Nr.	54580
Ziua	02
Luna	08
Anul	2016

**Oficiul de Cadastru și Publicitate Imobiliară OLT
Biroul de Cadastru și Publicitate Imobiliară Slatina****A. Partea I. Descrierea imobilului**

TEREN Extravilan

Adresa: Jud. Olt, L901, Interstatiua CF Piatra Olt - Bals, Perdea
forestiera de protectie, Km CF 216+772 - Km CF 216+991,
Partea dreapta, Jud Olt - Extravilan

Nr. Crt	Nr cadastral Nr.	Suprafața* (mp)	Observații / Referințe
A1	51231	Din acte: 36.372.195 Masurata: 7.611	

B. Partea II. Proprietari și acte

Inscrieri privitoare la dreptul de proprietate și alte drepturi reale	Referințe
45467 / 17/08/2012	
Act Normativ nr. 581, din 10/09/1998 emis de Guvernul Romaniei act normativ nr. 589/03-05-2006 emis de Guvernul Romaniei; act normativ nr. 480/21-09-1993 emis de Guvernul Romaniei; ordonanta nr. 12/07-07-1998 emis de Guvernul Romaniei; act administrativ nr. AB45558/11-10-2011 emis de Ministerul Transporturilor si Infrastructurii; act administrativ nr. act administrativ nr. 2801/23-11-1993 emis de ROMSILVA RA;	
B1	A1
Intabulare, drept de PROPRIETATE, domeniu public, dobandit prin Lege, cota actuala 1/1, cota initiala 1/1 1) STATUL ROMAN	
6680 / 11/02/2013	
Act Administrativ nr. 6680 cerere indreptare eroare materiala, din 11/02/2013 emis de SC CARTOTOP SA	
B2	A1
se noteaza indreptarea erorii materiale in sensul ca se mentioneaza in partea I a cartii funciare adresa imobilului.	

C. Partea III. SARCINI

Inscrieri privind dezmembramintele dreptului de proprietate, drepturi reale de garanție și sarcini	Referințe
45467 / 17/08/2012	
Act Administrativ nr. MM224, din 24/01/2002 emis de Ministerul Transporturilor si Infrastructurii act administrativ nr. Anexa2/24-01-2002 emis de Ministerul Transporturilor si Infrastructurii;	
C1	A1
Intabulare, drept de CONCESIUNE, pe o perioada de 49 ani, incepand cu data semnarii prezentului contract 1) COMPANIA NATIONALA DE CAI FERATE "CFR" S.A., CIF:11054529	

Anexa Nr. 1 La Partea I**Teren**

Nr cadastral	Suprafața măsurată (mp)*	Observații / Referințe
51231	7.611	

* Suprafața este determinată în planul de proiecție Stereo 70.

DETALII LINIARE IMOBIL

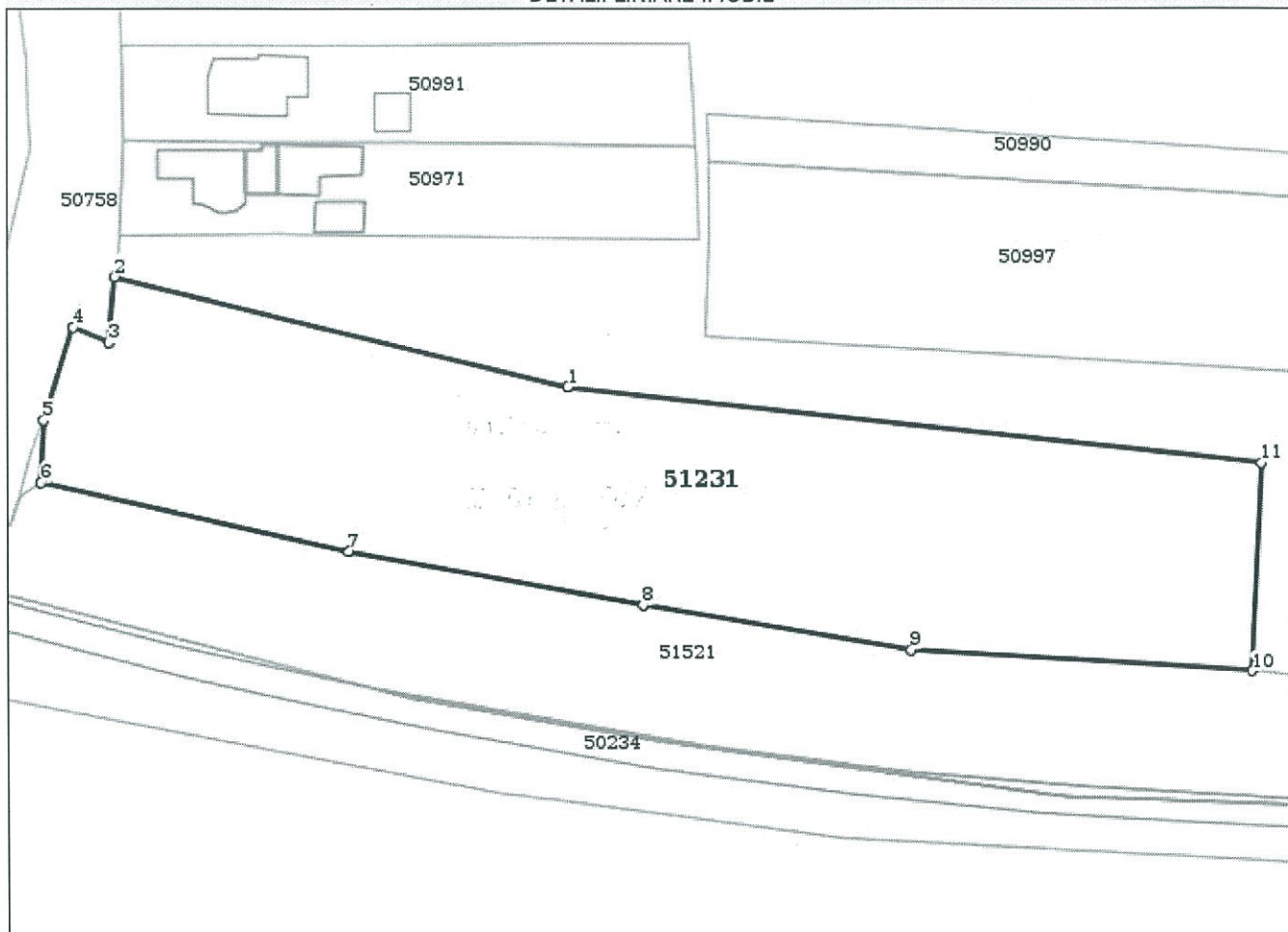
**Date referitoare la teren**

Crt	Categorie folosință	Intra vilan	Suprafața (mp)	Nr. tarla	Nr. parcelă	Nr. topo	Observații / Referințe
1	faneata	NU	7.611				Categoria de folosinta initiala Pd (perdea forestiera de protectie); Pe teren se afla constructii ce nu apartin proprietarului

Lungime Segmente

1) Valorile lungimilor segmentelor sunt obținute din proiecție în plan.

Punct început	Punct sfârșit	Lungime segment (** (m)
1	2	80.085
2	3	11.366
3	4	6.679

Punct început	Punct sfârșit	Lungime segment (** (m)
4	5	16.74
5	6	10.74
6	7	54.218
7	8	51.284
8	9	46.668
9	10	58.83
10	11	35.948
11	1	120.056

** Lungimile segmentelor sunt determinate în planul de proiecție Stereo 70 și sunt rotunjite la 10 centimetri.
 *** Distanța dintre puncte este formată din segmente cumulate ce sunt mai mici decât valoarea 10 centimetri.

Certific că prezentul extras corespunde cu pozițiile în vigoare din cartea funciară originală, păstrată de acest birou.

Prezentul extras de carte funciară este valabil la autentificarea de către notarul public a actelor juridice prin care se sting drepturile reale precum și pentru dezbaterea succesiunilor, iar informațiile prezentate sunt susceptibile de orice modificare, în condițiile legii.

S-a achitat tariful de 20 RON, -Chitanța internă nr.79178/02-08-2016 în suma de 20, pentru serviciul de publicitate imobiliară cu codul nr. 272.

Data soluționării,

02-08-2016

Data eliberării,

02/08/2016.

Asistent Registrator,

Scoaba Aura Liana

(parafa și semnătura)

SCOABA AURA LIANA
 ASISTENT REGISTRATOR
 PRINCIPAL

Referent,

EUP II

(parafa și semnătura)